

Verkoopbrochure Oosterweg 24 - De Wilp





Ruime en sfeervolle riet gedekte woonboerderij met perceeltje weiland! Met een woonoppervlakte van circa 185 m², een inpandige schuur van meer dan 70 m², een vrijstaande stenen garage en een kavel van 2.820 m² eigen grond is er zowel binnen als buiten veel ruimte. De uitstraling aan de buitenkant en de sfeer binnenin maken deze goed onderhouden woonboerderij tot een aantrekkelijk geheel!

Deze woonboerderij is in 1926 gebouwd. In 2003 is er een grote verbouwing geweest waardoor er nu veel vierkante meters aan woon-leefruimte is. De woning is levensloopbestendig en keurig onderhouden. De verschillende vertrekken zijn ruim opgezet, dit zorgt voor een aangename woonbeleving. Door de royale afmetingen heeft de woning talloze mogelijkheden voor hobby, werk of het houden van dieren door de grote schuur en het ruime perceel.

De entree ligt aan de zijkant van de woonboerderij. In de hal is er toegang naar het woongedeelte en de grote bijkeuken. Het woongedeelte bestaat uit twee ruimtes; de woonkamer en de woonkeuken. Vanuit de hal komt u de gezellig woonkeuken binnen, hier kan een grote eettafel staan. De keuken is in L-opstelling; ingebouwd zijn een gaskookplaat, een afzuigkap, een koelkast, een oven, een magnetron en een vaatwasser.

Vanuit de keuken is de woonkamer toegankelijk. Zowel de woonkamer als de woonkeuken zijn ruim en licht! Door de vele ramen is er naast veel lichtinval ook volop beleving met de groene omgeving en zicht beide kanten de Oosterweg op. Oppervlakte van de woonkamer en keuken is samen circa 43 m²! De woonkamer en keuken zijn voorzien van vloerverwarming.



In 2003 is er een grote verbouwing geweest. Een deel van de inpandige schuur is bij de woning getrokken. Hierdoor is er een bijkeuken, slaapkamer, badkamer, toilet en achter entree bijgekomen.

De bijkeuken is ruim, circa 24 m²! Hier staat een tweede keukenblok staat en ook hier kan een ruime eethoek staan.

De slaapkamer is circa 15 m². De moderne badkamer heeft een ligbad, een douche en een wastafel. Het toilet is apart van de badkamer. De bijkeuken, badkamer en toilet zijn voorzien van vloerverwarming.

De verdieping is te bereiken via de vaste trap in de bijkeuken. Via de trap wordt de overloop bereikt, dit wordt nu gebruikt als slaapvertrek. Vanuit de overloop is de tweede slaapkamer te bereiken via een gang. In deze gang is voldoende kastruimte door de vaste kasten.

De tweede slaapkamer is erg ruim, hier zouden gemakkelijk twee slaapkamers van gemaakt kunnen worden. Oppervlakte slaapkamer 24 m².

Vanuit de bijkeuken is de schuur te bereiken. Oude gebinten komen terug in deze tussenruimte, wat de karakteristieke woonboerderij typeert. Van deze grote schuur wordt iedereen blij! De schuur is meer dan 70 m² groot. De schuur heeft ook nog een zolder, dit geeft veel opbergruimte.

De schuur is voor verschillende doeleinden te gebruiken. Door de hoge deuren (4 meter hoog en 3,80 breed) kan er een camper of caravan binnen staan. Daarnaast zouden er ook dieren gehouden kunnen worden.

Deze karakteristieke en sfeervolle woonboerderij ligt op een groot perceel van 2.820 m² eigen grond. Aan de voorzijde is de ligging vrij tegenover gemeentegroen en er is vrij zicht beide kanten de Oosterweg in.

De tuin is leuk aangelegd en zeer verzorgd. Aan de zijkant van de woning zijn er drie fruitbomen: twee appelbomen en één pruimenboom. Door de grote moestuin kunt u eten uit eigen tuin, hoe leuk is dat?

Er is een vrijstaande stenen garage van circa 6 bij 4 meter. Daarnaast is er een houten schuurtje van circa 9 m² en een kippenhok.

Informatie:

- Bouwjaar 1926
- Grote verbouwing 2003
- Woonoppervlakte circa 185 m²
- Begane grond grotendeels vloerverwarming
- Cv-ketel bouwjaar 2012
- Energielabel E
- Levensloopbestendig







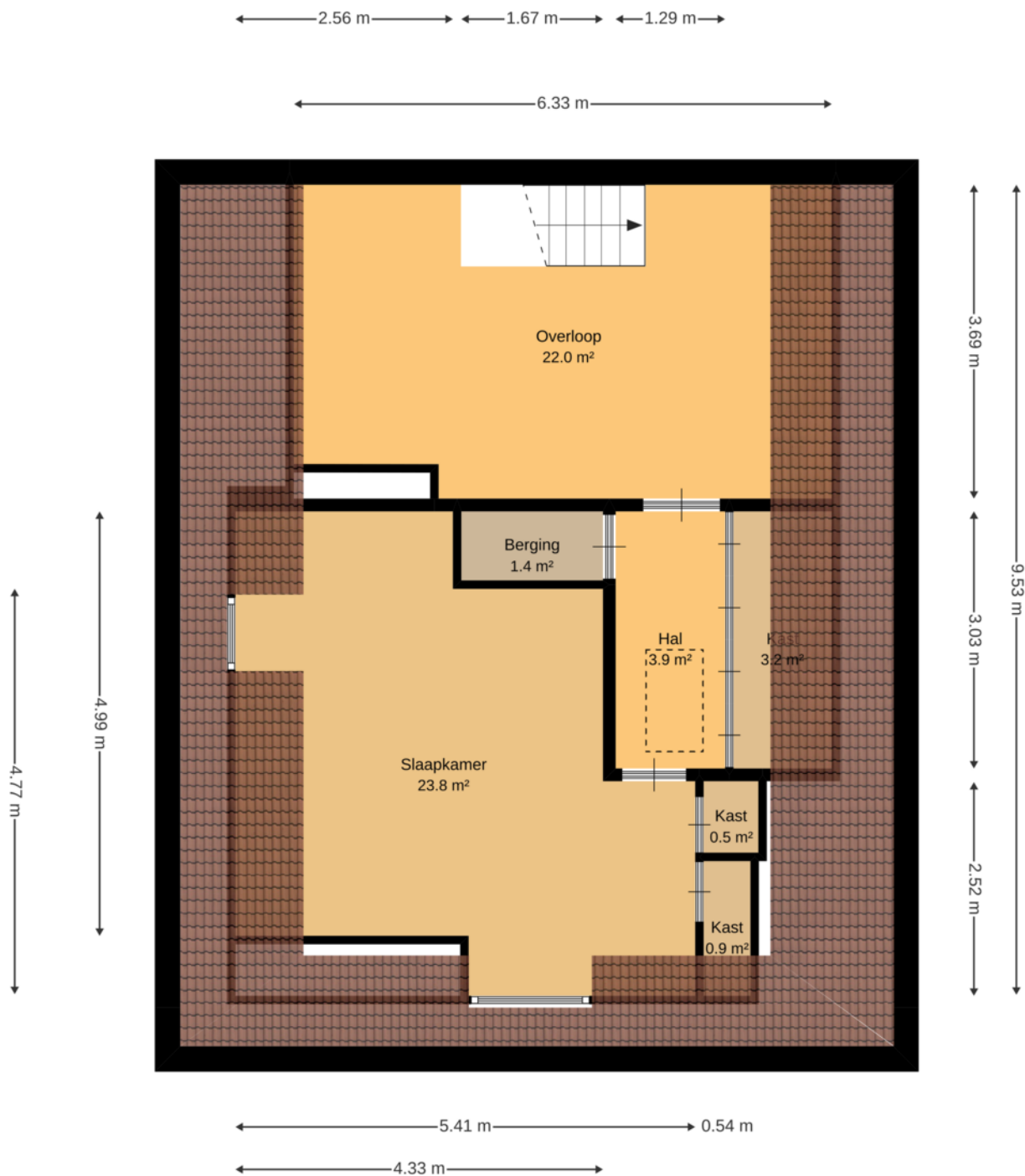



Energielabel woningen

Registratienummer
221344597

Datum registratie
02-06-2026

Geldig tot
27-05-2036

Deze woning heeft energielabel **E**

301,23 kWh/m² (energie uit fossiele brandstoffen)

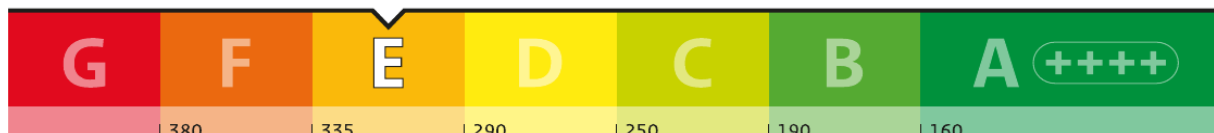

Isolatie van uw woning

	Gevels	
	Daken	
	Vloeren	
	Ramen	
	Buitendeuren	
	Gevelpanelen	Niet van toepassing

Installaties in uw woning

	Verwarming	HR-107 ketel
	Warm water	Combitoestel
	Zonneboiler	Geen zonneboiler
	Ventilatie	Natuurlijke ventilatie via ramen en/of roosters
	Koeling	Geen koeling
	Zonnepanelen	Geen zonnepanelen
	Batterijopslag	Geen batterijopslag

Verbetermogelijkheden over isolatie en installaties vindt u op pagina 3.

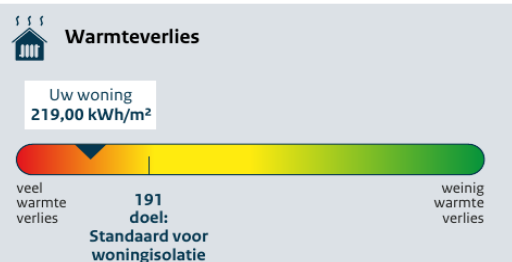

CO₂-uitstoot [kg CO₂ eq/m²] **65,47**

Aandeel hernieuwbare energie [%] **0,0**

Kans op hoge binnentemperaturen in de zomer **groot**

Toelichting op alle indicatoren vindt u op pagina 2.

Over deze woning

Adres

Oosterweg 24
9367RL De Wilp

Bouwjaar

1926

Woningtype

Vrijstaande woning

Gebruiksoppervlakte

163 m²



Energieadviseur

J Gjaltema

Lijst van zaken



Oosterweg 24, 9367 RL De Wilp

Woning Interieur

	Blijft achter	Gaat mee	Kan worden overgenomen	N.v.t.
Verlichting, te weten:				
- Inbouwspots/dimmers	<input checked="" type="checkbox"/>	<input type="checkbox"/>	<input type="checkbox"/>	<input type="checkbox"/>
- Opbouwspots/armaturen/lampen/dimmers	<input checked="" type="checkbox"/>	<input type="checkbox"/>	<input type="checkbox"/>	<input type="checkbox"/>
- Losse (hang)lampen	<input type="checkbox"/>	<input checked="" type="checkbox"/>	<input type="checkbox"/>	<input type="checkbox"/>
(Losse) kasten, legplanken, te weten:				
- Planken bijkeuken	<input checked="" type="checkbox"/>	<input type="checkbox"/>	<input type="checkbox"/>	<input type="checkbox"/>
- Losse kasten	<input checked="" type="checkbox"/>	<input type="checkbox"/>	<input type="checkbox"/>	<input type="checkbox"/>
Raamdecoratie/zonwering binnen, te weten:				
- Gordijnrails	<input checked="" type="checkbox"/>	<input type="checkbox"/>	<input type="checkbox"/>	<input type="checkbox"/>
- Gordijnen	<input checked="" type="checkbox"/>	<input type="checkbox"/>	<input type="checkbox"/>	<input type="checkbox"/>
- Overgordijnen	<input checked="" type="checkbox"/>	<input type="checkbox"/>	<input type="checkbox"/>	<input type="checkbox"/>
- Vitrages	<input checked="" type="checkbox"/>	<input type="checkbox"/>	<input type="checkbox"/>	<input type="checkbox"/>
- Rolgordijnen	<input type="checkbox"/>	<input type="checkbox"/>	<input type="checkbox"/>	<input checked="" type="checkbox"/>
- Lamellen	<input type="checkbox"/>	<input type="checkbox"/>	<input type="checkbox"/>	<input type="checkbox"/>
- Jaloezieën	<input checked="" type="checkbox"/>	<input type="checkbox"/>	<input type="checkbox"/>	<input checked="" type="checkbox"/>
- (Losse) horren/rolhorren	<input type="checkbox"/>	<input type="checkbox"/>	<input type="checkbox"/>	<input checked="" type="checkbox"/>
Vloerdecoratie, te weten:				
- Vloerbedekking	<input checked="" type="checkbox"/>	<input type="checkbox"/>	<input type="checkbox"/>	<input type="checkbox"/>
- Parketvloer	<input type="checkbox"/>	<input type="checkbox"/>	<input type="checkbox"/>	<input checked="" type="checkbox"/>
- Houten vloer(delen)	<input type="checkbox"/>	<input type="checkbox"/>	<input type="checkbox"/>	<input checked="" type="checkbox"/>
- Laminaat	<input type="checkbox"/>	<input type="checkbox"/>	<input type="checkbox"/>	<input checked="" type="checkbox"/>
- Plavuizen	<input checked="" type="checkbox"/>	<input type="checkbox"/>	<input type="checkbox"/>	<input checked="" type="checkbox"/>
- Zeil	<input checked="" type="checkbox"/>	<input type="checkbox"/>	<input type="checkbox"/>	<input type="checkbox"/>
(Voorzet) openhaard met toebehoren	<input type="checkbox"/>	<input type="checkbox"/>	<input type="checkbox"/>	<input checked="" type="checkbox"/>
Allesbrander	<input type="checkbox"/>	<input type="checkbox"/>	<input type="checkbox"/>	<input checked="" type="checkbox"/>
Houtkachel	<input type="checkbox"/>	<input type="checkbox"/>	<input type="checkbox"/>	<input checked="" type="checkbox"/>
(Gas)kachels	<input type="checkbox"/>	<input type="checkbox"/>	<input type="checkbox"/>	<input checked="" type="checkbox"/>

Lijst van zaken



	Blijft achter	Gaat mee	Kan worden overgenomen	N.v.t.
Designradiator(en)	<input checked="" type="checkbox"/>	<input type="checkbox"/>	<input type="checkbox"/>	<input type="checkbox"/>
Radiatorafwerking	<input type="checkbox"/>	<input type="checkbox"/>	<input type="checkbox"/>	<input checked="" type="checkbox"/>
Overige, te weten:				
– Spiegelwanden	<input type="checkbox"/>	<input type="checkbox"/>	<input type="checkbox"/>	<input checked="" type="checkbox"/>
– Schilderij ophangstelsysteem	<input type="checkbox"/>	<input type="checkbox"/>	<input type="checkbox"/>	<input checked="" type="checkbox"/>
Keuken				
Keukenblok (met bovenkasten)	<input type="checkbox"/>	<input type="checkbox"/>	<input type="checkbox"/>	<input checked="" type="checkbox"/>
Keuken (inbouw)apparatuur, te weten:				
– Kookplaat	<input type="checkbox"/>	<input type="checkbox"/>	<input type="checkbox"/>	<input checked="" type="checkbox"/>
– (Gas) fornuis	<input checked="" type="checkbox"/>	<input type="checkbox"/>	<input type="checkbox"/>	<input type="checkbox"/>
– Afzuigkap	<input checked="" type="checkbox"/>	<input type="checkbox"/>	<input type="checkbox"/>	<input type="checkbox"/>
– Magnetron	<input checked="" type="checkbox"/>	<input type="checkbox"/>	<input type="checkbox"/>	<input type="checkbox"/>
– Oven	<input checked="" type="checkbox"/>	<input type="checkbox"/>	<input type="checkbox"/>	<input type="checkbox"/>
– Combi-oven/combimagnetron	<input type="checkbox"/>	<input type="checkbox"/>	<input type="checkbox"/>	<input checked="" type="checkbox"/>
– Koelkast	<input checked="" type="checkbox"/>	<input type="checkbox"/>	<input type="checkbox"/>	<input type="checkbox"/>
– Vriezer	<input type="checkbox"/>	<input checked="" type="checkbox"/>	<input type="checkbox"/>	<input type="checkbox"/>
– Koel-vriescombinatie	<input type="checkbox"/>	<input type="checkbox"/>	<input type="checkbox"/>	<input checked="" type="checkbox"/>
– Vaatwasser	<input checked="" type="checkbox"/>	<input type="checkbox"/>	<input type="checkbox"/>	<input type="checkbox"/>
– Quooker	<input type="checkbox"/>	<input type="checkbox"/>	<input type="checkbox"/>	<input checked="" type="checkbox"/>
– Koffiezetapparaat	<input type="checkbox"/>	<input type="checkbox"/>	<input type="checkbox"/>	<input checked="" type="checkbox"/>
Keukenaccessoires, te weten:				
–	<input type="checkbox"/>	<input type="checkbox"/>	<input type="checkbox"/>	<input checked="" type="checkbox"/>
Sanitair/sauna				
Toilet met de volgende toebehoren:				
– Toilet	<input checked="" type="checkbox"/>	<input type="checkbox"/>	<input type="checkbox"/>	<input type="checkbox"/>
– Toilethouder	<input checked="" type="checkbox"/>	<input type="checkbox"/>	<input type="checkbox"/>	<input type="checkbox"/>
– Toiletborstel(houder)	<input type="checkbox"/>	<input checked="" type="checkbox"/>	<input type="checkbox"/>	<input type="checkbox"/>
– Fontein	<input checked="" type="checkbox"/>	<input type="checkbox"/>	<input type="checkbox"/>	<input type="checkbox"/>
Badkamer met de volgende toebehoren:				
– Ligbad	<input type="checkbox"/>	<input type="checkbox"/>	<input type="checkbox"/>	<input checked="" type="checkbox"/>
– Jacuzzi/whirlpool	<input checked="" type="checkbox"/>	<input type="checkbox"/>	<input type="checkbox"/>	<input type="checkbox"/>
– Douche (cabine/schermbord)	<input checked="" type="checkbox"/>	<input type="checkbox"/>	<input type="checkbox"/>	<input type="checkbox"/>
– Stoomdouche (cabine)	<input type="checkbox"/>	<input type="checkbox"/>	<input type="checkbox"/>	<input checked="" type="checkbox"/>
– Wastafel	<input checked="" type="checkbox"/>	<input type="checkbox"/>	<input type="checkbox"/>	<input type="checkbox"/>
– Wastafelmeubel	<input checked="" type="checkbox"/>	<input type="checkbox"/>	<input type="checkbox"/>	<input type="checkbox"/>
– Planchet	<input type="checkbox"/>	<input type="checkbox"/>	<input type="checkbox"/>	<input checked="" type="checkbox"/>
– Toiletkast	<input type="checkbox"/>	<input type="checkbox"/>	<input type="checkbox"/>	<input checked="" type="checkbox"/>
– Toilet	<input type="checkbox"/>	<input type="checkbox"/>	<input type="checkbox"/>	<input checked="" type="checkbox"/>
– Toilethouder	<input type="checkbox"/>	<input type="checkbox"/>	<input type="checkbox"/>	<input checked="" type="checkbox"/>
– Toiletborstel(houder)	<input type="checkbox"/>	<input type="checkbox"/>	<input type="checkbox"/>	<input checked="" type="checkbox"/>
Sauna met toebehoren	<input type="checkbox"/>	<input type="checkbox"/>	<input type="checkbox"/>	<input checked="" type="checkbox"/>

Lijst van zaken



	Blijft achter	Gaat mee	Kan worden overgenomen	N.v.t.
<i>Exterieur/Installaties/Veiligheid/Energiebesparing</i>				
Schotel/antenne	<input type="checkbox"/>	<input type="checkbox"/>	<input type="checkbox"/>	<input checked="" type="checkbox"/>
Brievenbus	<input checked="" type="checkbox"/>	<input type="checkbox"/>	<input type="checkbox"/>	<input type="checkbox"/>
Kluis	<input type="checkbox"/>	<input type="checkbox"/>	<input type="checkbox"/>	<input checked="" type="checkbox"/>
(Voordeur)bel	<input checked="" type="checkbox"/>	<input type="checkbox"/>	<input type="checkbox"/>	<input type="checkbox"/>
Alarminstallatie	<input type="checkbox"/>	<input type="checkbox"/>	<input type="checkbox"/>	<input checked="" type="checkbox"/>
(Veiligheids)sloten en overige inbraakpreventie	<input type="checkbox"/>	<input type="checkbox"/>	<input type="checkbox"/>	<input checked="" type="checkbox"/>
Rookmelders	<input checked="" type="checkbox"/>	<input type="checkbox"/>	<input type="checkbox"/>	<input type="checkbox"/>
(Klok)thermostaat	<input checked="" type="checkbox"/>	<input type="checkbox"/>	<input type="checkbox"/>	<input type="checkbox"/>
Airconditioning	<input type="checkbox"/>	<input type="checkbox"/>	<input type="checkbox"/>	<input checked="" type="checkbox"/>
Warmwatervoorziening, te weten:				
– CV-installatie	<input checked="" type="checkbox"/>	<input type="checkbox"/>	<input type="checkbox"/>	<input type="checkbox"/>
– Boiler	<input type="checkbox"/>	<input type="checkbox"/>	<input type="checkbox"/>	<input checked="" type="checkbox"/>
– Geiser	<input type="checkbox"/>	<input type="checkbox"/>	<input type="checkbox"/>	<input checked="" type="checkbox"/>
Screens	<input checked="" type="checkbox"/>	<input type="checkbox"/>	<input type="checkbox"/>	<input type="checkbox"/>
Rolluiken	<input type="checkbox"/>	<input type="checkbox"/>	<input type="checkbox"/>	<input checked="" type="checkbox"/>
Zonwering buiten	<input checked="" type="checkbox"/>	<input type="checkbox"/>	<input type="checkbox"/>	<input type="checkbox"/>
Isolatievoorzieningen (voorzetramen/radiatorfolie etc.), te weten:				
–	<input type="checkbox"/>	<input type="checkbox"/>	<input type="checkbox"/>	<input checked="" type="checkbox"/>
Telefoonaansluiting/internetaansluiting	<input checked="" type="checkbox"/>	<input type="checkbox"/>	<input type="checkbox"/>	<input type="checkbox"/>
Veiligheidsschakelaar wasautomaat	<input type="checkbox"/>	<input type="checkbox"/>	<input type="checkbox"/>	<input checked="" type="checkbox"/>
Waterslot wasautomaat	<input type="checkbox"/>	<input type="checkbox"/>	<input type="checkbox"/>	<input checked="" type="checkbox"/>
Zonnepanelen	<input type="checkbox"/>	<input type="checkbox"/>	<input type="checkbox"/>	<input checked="" type="checkbox"/>
Oplaadpunt elektrische auto	<input type="checkbox"/>	<input type="checkbox"/>	<input type="checkbox"/>	<input checked="" type="checkbox"/>
Tuin				
<i>Inrichting</i>				
Tuinaanleg/bestrating	<input checked="" type="checkbox"/>	<input type="checkbox"/>	<input type="checkbox"/>	<input type="checkbox"/>
Beplanting	<input checked="" type="checkbox"/>	<input type="checkbox"/>	<input type="checkbox"/>	<input type="checkbox"/>
<i>Verlichting/installaties</i>				
Buitenverlichting	<input checked="" type="checkbox"/>	<input type="checkbox"/>	<input type="checkbox"/>	<input type="checkbox"/>
Tijd- of schemerschakelaar/bewegingsmelder	<input type="checkbox"/>	<input type="checkbox"/>	<input type="checkbox"/>	<input checked="" type="checkbox"/>
<i>Bebouwing</i>				
Tuinhuis/buitenberging	<input checked="" type="checkbox"/>	<input type="checkbox"/>	<input type="checkbox"/>	<input type="checkbox"/>
Kasten/werkbank in tuinhuis/berging	<input checked="" type="checkbox"/>	<input type="checkbox"/>	<input type="checkbox"/>	<input type="checkbox"/>
(Broei)kas	<input type="checkbox"/>	<input type="checkbox"/>	<input type="checkbox"/>	<input checked="" type="checkbox"/>
Kippenhok	<input checked="" type="checkbox"/>	<input type="checkbox"/>	<input type="checkbox"/>	<input type="checkbox"/>
<i>Overig</i>				
Overige tuin, te weten:				
– (Sier)hek	<input checked="" type="checkbox"/>	<input type="checkbox"/>	<input type="checkbox"/>	<input type="checkbox"/>
– Vlaggenmast(houder)	<input checked="" type="checkbox"/>	<input type="checkbox"/>	<input type="checkbox"/>	<input type="checkbox"/>

Vragenlijst over de woning

Versie 2023

Vragenlijst voor de verkoop Oosterweg 24, 9367 RL De Wilp

Woning

In de vragenlijst wordt de term 'woning' gebruikt. De term woning moet ruim worden uitgelegd. De term 'woning' in de vragenlijst ziet op de gehele onroerende zaak inclusief de aanhorigheden, zoals bijvoorbeeld een garage, berging, loods, tuin e.d.

Doel vragenlijst

De vragenlijst geeft vorm, inhoud en structuur aan de mededelingsplicht van verkoper. De mededelingsplicht strekt niet verder dan dat de verkoper ten tijde van het sluiten van de overeenkomst aan de koper meedeelt wat bekend is omtrent de woning. De vragenlijst beoogt geen garanties te geven, maar heeft een informatief karakter.

1. Bijzonderheden

- a Zijn er nadat u het perceel in eigendom hebt gekregen nog andere, eventuele aanvullende notariële of onderhandse akten opgesteld met betrekking tot het perceel? ☐ ja ☒ nee
- b Zijn er mondelinge of schriftelijke afspraken gemaakt over aangrenzende percelen? ☐ niet bekend ☒ ja ☐ nee
(Denk hierbij aan regelingen voor het gebruik van een poort, schuur, garage, tuin, overeenkomsten met meerdere burens, toezeggingen, erfafscheidingen.)
- Zo ja, welke zijn dat? : De burens hebben aan de rechterkant een klein stukje in gebruik, hier staat een garage op.
De achterburens aan de achterkant hebben een paadje lopen die ook over het perceel loopt.
- c Wijken de huidige terreinafscheidingen af van de kadastrale eigendomsgrenzen? ☐ niet bekend ☒ ja ☐ nee
- Zo ja, waaruit bestaat die afwijking? : Ja zie antwoord 1B.
- d Is een gedeelte van de woning, schuur, garage of schutting gebouwd op grond van de burens of andersom? ☐ niet bekend ☐ ja ☒ nee
- e Heeft u grond van derden in gebruik? ☐ niet bekend ☐ ja ☒ nee
- f Rusten er 'bijzondere lasten en beperkingen' op de woning en/of het perceel? ☐ ja ☒ nee
- g Is de Wet voorkeursrecht gemeenten van toepassing? ☐ ja ☒ nee
- h Is er een anti-speculatiebeding en/of zelfbewoningsplicht van toepassing op de woning? ☐ ja ☒ nee
- i Is er sprake van een beschermd stads- of dorpsgezicht of loopt er een procedure tot aanwijzing daartoe? ☐ ja ☒ nee
- Is er sprake van een gemeentelijk-, provinciaal- of rijksmonument of loopt er een procedure tot aanwijzing daartoe? ☐ ja ☒ nee
- Is er volgens het bestemmingsplan sprake van een beeldbepalend of karakteristiek object? ☒ ja ☐ nee
- j Is er sprake (geweest) van ruilverkaveling? ☐ ja ☒ nee
- k Is er sprake van onteigening? ☐ ja ☒ nee
- l Is de woning of de grond geheel of gedeeltelijk verhuurd of bij anderen in gebruik? ☐ n.v.t. ☐ ja ☒ nee
- m Is er over de woning een geschil/procedures gaande, al dan niet bij de rechter, huurcommissie of een andere instantie? ☐ ja ☒ nee

Vragenlijst over de woning

- n Is er bezwaar gemaakt tegen de waardebeschikking WOZ? ☐ ja ☒ nee
- o Zijn er door de overheid of nutsbedrijven verbeteringen of herstellingen voorgeschreven of aangekondigd die nog niet naar behoren zijn uitgevoerd? ☐ ja ☒ nee
- p Zijn er in het verleden subsidies of premies verstrekt die bij verkoop van de woning voor een deel kunnen worden teruggevorderd? ☐ ja ☒ nee
- q Is de woning onbewoonbaar verklaard of in het verleden ooit onbewoonbaar verklaard geweest? ☐ ja ☒ nee
- r Is er bij verkoop sprake van een omzetbelastingheffing? ☐ ja ☒ nee
- s Hoe gebruikt u de woning nu? : Woning.
Is dat gebruik volgens de gemeente toegestaan? ☒ ja ☐ nee

2. Gevels

- a Is er sprake (geweest) van vochtdoorslag of aanhoudend vochtige plekken op de gevels? ☐ ja ☒ nee
- b Zijn er (gerepareerde) scheuren/beschadigingen in/aan de gevels aanwezig? ☒ ja ☐ nee
Zo ja, waar? : Zowel binnen als buiten zijn er wat scheurtjes.
- c Zijn de gevels tijdens de bouw geïsoleerd? ☐ niet bekend ☒ ja ☐ nee
Zo ja, wanneer heeft de isolatie van de gevels plaatsgevonden en met welk isolatiemateriaal? : Nieuw stuk achter is geïsoleerd circa 22 jaar geleden.
Rest van de gevels zijn niet geïsoleerd.
Heeft u een certificaat of bewijs van het na-isoleren? ☐ ja ☒ nee
Is er sprake van volledige isolatie? ☐ niet bekend ☐ ja ☒ nee
- d Zijn de gevels ooit gereinigd? ☐ niet bekend ☒ ja ☐ nee
Zo ja, volgens welke methode en wanneer? : Opnieuw gevoegd circa 22 jaar geleden, behalve de schoorsteen.

3. Dak(en)

- a Hoe oud zijn de daken ongeveer? Platte daken: : n.v.t.
Overige daken: : Rieten dak circa 15 jaar geleden.
Resterende daken zijn van het bouwjaar.
- b Heeft u last van daklekkages (gehad)? ☐ ja ☒ nee
- c Zijn er in het verleden gebreken geconstateerd aan de dakconstructie zoals scheve, doorbuigende, krakende, beschadigde en/of aangetaste dakdelen? ☐ ja ☒ nee
- d Heeft u het dak al eens (gedeeltelijk) laten vernieuwen c.q. laten repareren? ☒ ja ☐ nee
Zo ja, welk (gedeelte van het) dak en waarom? : Rieten dak.
- e Is het dak tijdens de bouw geïsoleerd? Platte daken: ☒ n.v.t. ☐ ja ☐ nee
Overige daken: ☐ niet bekend ☐ ja ☒ nee
Zo nee, is het dak daarna geïsoleerd? Overige daken: ☐ niet bekend ☐ ja ☒ nee

Vragenlijst over de woning

Is er sprake van volledige isolatie?

Overige daken:

☒ niet bekend ☐ ja ☐ nee

f Zijn de regenwaterafvoeren lek of verstopt?

☐ ja ☒ nee

g Zijn de dakgoten lek of verstopt?

☐ ja ☒ nee

4. Kozijnen, ramen en deuren

a Van welk materiaal zijn de buitenkozijnen gemaakt? : Hout.

b Wanneer zijn de buitenkozijnen, ramen en deuren voor het laatst geschilderd? : Circa vijf jaar geleden.

Is dit gebeurd door een erkend schildersbedrijf? Schildersbedrijf Jonkman.

☒ ja ☐ nee

c Functioneren alle scharnieren en sloten?

☒ ja ☐ nee

d Zijn voor alle afsluitbare deuren, ramen etc. sleutels aanwezig?

☒ ja ☐ nee

e Is er sprake van isolerende beglazing?

☒ ja ☐ nee

Zo ja, welk type glas?

: Aantal ramen in de woonkamer en de ramen op de verdieping zijn enkelglas. De rest allemaal dubbelglas.

Is er sprake van isolerende beglazing in de gehele woning?

☐ ja ☒ nee

f Is er bij de isolerende beglazing sprake van condensvorming tussen het glas?

☐ ja ☒ niet bekend

5. Vloeren, plafonds en wanden

a Is er sprake (geweest) van vochtdoorslag of optrekkend vocht op de vloeren, plafonds en/of wanden?

☒ ja ☐ nee

Zo ja, waar?

: De slaapkamervloer beneden met extreem slecht weer.

b Is er sprake (geweest) van schimmelvorming op de vloeren, plafonds en/of wanden?

☐ ja ☒ nee

c Zijn er (gerepareerde) of (verborgen) scheuren en/of beschadigingen in/aan vloeren, plafonds en/of wanden aanwezig?

☒ ja ☐ nee

Zo ja, waar?

: Verschillende scheurtjes in de woning.

d Hebben zich in het verleden problemen voorgedaan met de afwerkingen?

☐ ja ☒ nee

e Is er sprake (geweest) van gebreken aan de vloerconstructie, zoals scheve, doorbuigende, krakende, beschadigde en/of aangetaste vloerdelen?

☒ ja ☐ nee

Zo ja, waar?

: Slaapkamervloer beneden.

f Is er sprake van vloerisolatie?

☐ niet bekend ☒ ja ☐ nee

Zo ja, wanneer heeft de isolatie van de vloer plaatsgevonden en met welk isolatiemateriaal?

: In het nieuwe deel beneden circa 22 jaar geleden overall vloerverwarming behalve in de slaapkamer. Verder geen isolatie.

Heeft u een certificaat of bewijs van het na-isoleren?

☐ ja ☒ nee

Is er sprake van volledige isolatie?

☐ niet bekend ☐ ja ☒ nee

Vragenlijst over de woning

6. Fundering, kruipruimte en kelder

- a Is er sprake (geweest) van gebreken aan de fundering? ☐ niet bekend ☐ ja ☒ nee
- b Is de kruipruimte toegankelijk? ☐ ja ☒ nee
- c Is er sprake van vochtdoorslag door de kelderwand? ☐ soms ☐ ja ☒ n.v.t.
- d Is de grondwaterstand in de afgelopen jaren waarneembaar gewijzigd of is er sprake van wateroverlast geweest? ☐ ja ☒ nee

7. Installaties

- a Wat voor warmte-installatie(s) is/zijn er aanwezig in de woning? : Cv-ketel HR-Combiketel Itho Aqua-Max HR24CW4, HR30CW5 en Hr42/54 25 L Bouwjaar 2012
- Is/zijn de installatie(s) eigendom? ☒ ja ☐ nee
- Op welke datum is/zijn deze installatie(s) voor het laatst onderhouden? : Niet bekend.
- Is het onderhoud uitgevoerd door een erkend bedrijf? ☒ ja ☐ nee
- Zo ja, door wie? : Deelstra installatietechniek.
- b Zijn er de afgelopen tijd zaken opgevallen ten aanzien van de installatie(s)? ☒ ja ☐ nee
- c Zijn er radiatoren die niet warm worden? ☐ ja ☒ nee
- d Zijn er radiatoren of (water)leidingen die lekken? ☐ ja ☒ nee
- e Zijn er radiatoren of (water)leidingen die ooit zijn bevroren? ☐ ja ☒ nee
- f Heeft u vloerverwarming in de woning? ☒ ja ☐ nee
- Zo ja, betreft dit elektrische vloerverwarming, vloerverwarming met warm water of anders?
- Elektrisch: ☐ ja ☒ nee
- warm water: ☒ ja ☐ nee
- Waar bevindt zich de vloerverwarming met warm water? : In het stuk wat is aangebouwd. Bijkeuken, badkamer en toilet.
- g Zijn er vertrekken die niet (goed) warm worden? ☐ ja ☒ nee
- h Heeft de woning zonnepanelen die uw eigendom zijn? ☐ ja ☒ nee
- Heeft de woning zonnepanelen die worden gehuurd of geleased? ☐ ja ☒ nee
- i In welk jaar zijn voor het laatst de aanwezige schoorsteenkanalen/rookgasafvoeren geveegd/gereinigd? : Niet in gebruik.
- j Wanneer heeft u de aanwezige schoorsteenkanalen voor het laatst gebruikt? : Nooit gebruikt.
- Is de trek van aanwezige schoorsteenkanalen goed? ☒ niet bekend ☐ ja ☐ nee
- k Zijn er onderdelen van de elektrische installatie vernieuwd? ☐ niet bekend ☒ ja ☐ nee

Vragenlijst over de woning

- Zo ja, wanneer en welke onderdelen? : Nieuwe meterkast geplaatst circa 22 jaar geleden.
- Zijn er gebreken aan de elektrische installatie? ☐ ja ☒ nee
- l Is er een laadpaal aanwezig voor een elektrische auto? ☐ ja ☒ nee
- m Is er mechanische ventilatie of een soortgelijk systeem aanwezig? ☒ ja ☐ nee
- Zo ja, functioneert dit systeem naar behoren? ☒ ja ☐ nee
- Wanneer is dit systeem voor het laatst onderhouden?: Niet bekend.
- Hoe oud is dit systeem ongeveer? : Circa 22 jaar oud.
- n Is er een domoticasysteem of een soortgelijk systeem aanwezig? ☐ ja ☒ nee
- o Zijn er rookmelders op iedere verdieping aanwezig? ☒ ja ☐ nee
- Zo ja, hoe oud zijn de rookmelders ongeveer? : Circa vijf jaar oud.

8. Sanitair, riolering en keuken

- a Zijn er beschadigingen aan wastafels, douche, bad, toiletten, gootstenen en kranen? ☒ ja ☐ nee
- Zo ja, welke? : De bubbelfunctie in het bad werkt niet.
- b Hoe oud is de badkamer ongeveer? : Circa 22 jaar oud.
- c Lopen de afvoeren van wastafels, douche, bad, toiletten, gootstenen en kranen goed door? ☒ ja ☐ nee
- d Is de woning aangesloten op het gemeentelijke riool? ☒ ja ☐ nee
- e Zijn er gebreken (geweest) aan de riolering, zoals breuken, stankoverlast, lekkages, etc.? ☐ ja ☒ nee
- f Is er een andere voorziening, zoals een septictank, beerput of dergelijk aanwezig? ☐ niet bekend ☒ ja ☐ nee
- Zo ja, wat is er aanwezig en hoe dient dit te worden onderhouden? : Gierkelder achter de woning.
- g Van welk jaar dateert de keukenopstelling ongeveer? : Circa 22 jaar oud.
- h Van welk jaar dateert de inbouwapparatuur ongeveer? : Circa 22 jaar oud
- Functioneert alle inbouwapparatuur? ☐ ja ☒ nee
- Zo nee, welk inbouwapparaat functioneert niet? : De magnetron werkt niet.
- i Heeft u een kokend water kraan? ☐ ja ☒ nee

9. Diversen

- a Wat is het bouwjaar van de woning? : 1926
- b Zijn er asbesthoudende materialen in/op de woning/ bijgebouw(en) aanwezig? ☒ niet bekend ☐ ja ☐ nee
- Zo ja, welke en waar? : Gezien het bouwjaar kan er asbest aanwezig zijn.

Vragenlijst over de woning

- c Blijft er in de woning zeil achter, al dan niet vastgelijmd, dat is aangeschaft tussen 1955 en 1982? ☐ niet bekend ☐ ja ☒ nee
- d Is er sprake van loden leidingen in de woning? ☐ niet bekend ☐ ja ☒ nee
- e Is er een Japanse duizendknoop aanwezig in de tuin? ☐ niet bekend ☐ ja ☒ nee
- f Is er in puin/asbest afval in de grond/tuin aanwezig? ☐ niet bekend ☐ ja ☒ nee
- g Heeft u elders lekkages gehad? ☐ niet bekend ☐ ja ☒ nee
- h Is de grond verontreinigd? ☒ niet bekend ☐ ja ☐ nee
- i Is er een olietank aanwezig of aanwezig geweest? ☐ niet bekend ☐ ja ☒ nee
- j Is er sprake van overlast door ongedierte in of (rond)om de woning? ☐ ja ☒ nee
- k Is de woning aangetast door houtworm, boktor, ander ongedierte of zwam? ☒ niet bekend ☐ ja ☐ nee
- l Is er sprake van chlorideschade (betonrot)? ☐ niet bekend ☐ ja ☒ nee
- m Hebben er verbouwingen en/of bijbouwingen plaatsgevonden in en/of om de woning? ☒ ja ☐ nee
- Zo ja, welke ver-/bijbouwingen? : Verbouwd waar nu bijkeuken en slaapkamer zit.
- Zo ja, in welk jaartal? : Circa 22 jaar geleden.
- Zo ja, door welk bedrijf zijn deze uitgevoerd? : In eigen beheer.
- n Zijn er verbouwingen of uitbreidingen uitgevoerd zonder omgevingsvergunning (voorheen bouwvergunning)? ☐ niet bekend ☐ ja ☒ nee
- o Is er sprake van glasvezel internet? ☐ niet bekend ☒ ja ☐ nee
- p Bent u in het bezit van een definitief energieprestatiecertificaat/energielabel? ☒ ja ☐ nee

10. Vaste lasten

- a Hoeveel betaalde u voor de laatste aanslag onroerendezaakbelasting? € 505,-
Belastingjaar? : 2025.
- b Wat is de WOZ-waarde? € 476.000,-
Peiljaar? : 2025
- c Hoeveel betaalde u voor de laatste aanslag waterschapslasten? € 106,27
Belastingjaar? : 2025
- d Hoeveel betaalde u voor de laatste aanslag gemeentelijke belastingen? € 535,-
(zoals rioolheffing en afvalstoffenheffing e.d.)
Belastingjaar? : 2025
- e Welke voorschotbedragen betaalt u maandelijks aan de nutsbedrijven? Gas + elektra: € 480,-
(Hoog voorschot per maand, ieder jaar hoog bedrag terug)
Water: €.....

Vragenlijst over de woning

Met hoeveel bewoners bewoonde u de woning? Aantal: 2

- f Zijn er lease- en/of huurkoopcontracten? ☐ ja ☒ nee
- g Als er sprake is van erfpacht of opstalrecht hoe hoog is dan de canon per jaar? n.v.t.
- h Heeft u alle gemeentelijke belastingen die u verschuldigd bent al betaald? ☒ ja ☐ nee
- Zijn er variabele bedragen voor gemeenschappelijke poorten, inritten of terreinen? ☐ ja ☒ nee
- i Heeft u, om in de straat te parkeren, een parkeervergunning nodig? ☐ ja ☒ nee

11. Garanties

- a Zijn er lopende onderhoudscontracten en/of garantieregelingen overdraagbaar aan de koper? ☐ ja ☒ nee
(Zoals dakbedekking, cv-installatie, dubbele beglazing, etc.)

12. Nadere informatie

- a Overige zaken : Er is geen melding Mijnbouwschade gedaan. Dit adres valt buiten het Mijnbouwschade gebied.
(Overige zaken die de koper naar uw mening moet weten)

Info verkoop en brochure

Meldingsplicht verkoper en onderzoeksplicht koper:

De vragenlijst is gemaakt omdat de verkoper verplicht is om uitvoerig informatie te verstrekken over de woning, ook als die informatie minder gunstig lijkt voor de verkoop. De mededelingsplicht strekt niet verder dan dat de verkoper ten tijde van het sluiten van de overeenkomst aan de koper meedeelt wat hem/haar bekend is omtrent de woning. Als gebreken e.d. tijdig gemeld worden, kan de koper hiervan kennis nemen en zijn aankoopstrategie op afstemmen. De koper heeft een onderzoeksplicht en kan ten allen tijde voor eigen rekening een bouwkundige keuring laten verrichten dan wel andere adviseurs te raadplegen teneinde een goed inzicht te verkrijgen over de staat van onderhoud.

Ouderdomsclausule:

Bij woningen van 25 jaar of ouder zal standaard een ouderdomsclausule toegevoegd worden. Kopers dienen er bedacht op te zijn dat bij oudere woningen in het algemeen een minder goede bouwkundige staat mag worden verwacht dan bij nieuwere woningen n. Dit omdat de normen minder streng waren en dat het gebouwde gedurende langere tijd onderhevig is geweest aan de tand des tijds. Wanneer een koper weet dat een woning reeds enige jaren oud is, ook al heeft deze door de tijd heen renovaties ondergaan, is het verstandig om de woning voor aankoop bouwkundig te laten keuren.

Koopovereenkomst:

De koopovereenkomst voor een bestaande eengezinswoning is vastgesteld door de Nederlandse Vereniging van Makelaars in onroerende goederen en vastgoeddeskundigen NVM, de Consumentenbond en de Vereniging Eigen Huis.

Waarborgsom/bankgarantie:

Tot zekerheid van nakoming van de verplichtingen van de koper wordt standaard in de koopakte een artikel opgenomen waarbij de koper zich verplicht binnen de afgesproken tijd een bankgarantie te overleggen, danwel een waarborgsom te storten op de rekening van de notaris.

Ontbindende voorwaarden:

Ontbindende voorwaarden kunnen op allerlei onderwerpen betrekking hebben en kunnen zowel ten behoeve van een koper als ten behoeve van een verkoper worden opgenomen. De ontbindende voorwaarde moet worden besproken voordat de koopovereenkomst tot stand is gekomen. Met andere woorden: zodra een bod wordt uitgebracht, moet de koper respectievelijk de verkoper aangeven of zij ontbindende voorwaarden wensen op te nemen. Wanneer geen expliciet voorbehoud voor financiering is opgenomen in de koopakte mag er niet zonder meer van worden uitgegaan dat uit de gewoonte of de redelijkheid en de billijkheid zo'n financieringsvoorbehoud impliciet voortvloeit. De termijn voor een ontbindende voorwaarde is doorgaans 6 weken na de dag dat mondeling overeenstemming is bereikt over de koopsom en de overige voorwaarden. Bij overeenstemming van een koopsom boven de vraagprijs wordt in het voorbehoud financiering uitgegaan van maximaal de vraagprijs.

Asbestclausule:

Asbest is in het verleden veel toegepast in de bouw vanwege de goede eigenschappen die het materiaal bezit. Sedert 1993 is de verkoop van asbesthoudende materialen in Nederland echter verboden. Woningen die voor die datum zijn gebouwd kunnen dus nog asbesthoudende materialen bevatten. In de koopakte zal dan ook bij die woningen een clausule worden opgenomen waarin koper verklaart bekend te zijn met de evt. aanwezigheid van asbesthoudende materialen en deze te aanvaarden.

Aansprakelijkheid bij verkoop door Erven:

Het kan voorkomen dat de eigenaar/verkoper niet de bewoner van het verkochte is geweest. Bijvoorbeeld bij overlijden van de eigenaar/bewoner zal de erfgenaam de verkoper zijn die het verkochte niet of nooit heeft bewoond. Uit dien hoofde is hij niet bekend met eventuele zichtbare en onzichtbare gebreken en eventuele verontreiniging. Verkoper staat daarom niet in voor de technische en bouwkundige staat van de opstallen, zowel in- als uitwendig, en van de in de opstallen aanwezige installaties. Een en ander wordt in een aanvullend artikel beschreven in de koopakte.

Mijn Makelaar Westerkwartier

Wij begrijpen heel goed hoe spannend het is om een huis te (ver-)kopen en handelen daar dan ook naar. De naam van het kantoor geeft de grote affiniteit met dit gebied aan. Geertje en Maaike hebben jarenlange ervaring in deze regio. Sinds 2026 versterkt Nica het team als assistent makelaar.

Helemaal ook van deze tijd wat betreft Funda, professionele fotografie, professionele

Met verrassende fotografie en pakkende beschrijvingen weten wij mensen nieuwsgierig te maken.

Wij vinden persoonlijk contact belangrijk, hebben korte lijnen en communiceren duidelijk.

Wij behartigen uw belangen zorgvuldig, deskundig en vol enthousiasme!





Mijn Makelaar
Westerkwartier



Geertje Bergsma
NVM Register Makelaar

06 223 931 13
westerkwartier@mijnmakelaar.nl
mijnmakelaarwesterkwartier.nl

Dijklaan 19
9351 TG Leek
0594 748 000



Mijn Makelaar
Westerkwartier



Maaïke Nienhuis - Witlox
NVM Register Makelaar - Taxateur

06 48352934
westerkwartier@mijnmakelaar.nl
mijnmakelaarwesterkwartier.nl

Dijklaan 19
9351 TG Leek
0594 748 000



Mijn Makelaar
Westerkwartier



Nica Lokken
Assistent Makelaar

06 15507097
westerkwartier@mijnmakelaar.nl
mijnmakelaarwesterkwartier.nl

Dijklaan 19
9351 TG Leek
0594 748 000



ALFRED
OOSTER
MANFOTO
GRAFIE

Mijn Makelaar Westerkwartier

Dijklaan 19
9351 TG Leek

0594-748000
westerkwartier@mijnmakelaar.nl
mijnmakelaarwesterkwartier.nl

De gegevens in deze brochure zijn bedoeld om u een algemene indruk te geven van de woning. Hoewel deze informatie met de grootst mogelijke zorg is samengesteld, blijft de mogelijkheid bestaan dat er fouten en/

of onvolledigheden in de omschrijving en/of tekeningen staan. Noch de verkoper, noch Mijn Makelaar aanvaardt in dit geval enige aansprakelijkheid.



Mijn Makelaar, daar kom je mee thuis.