

# Wanneperveen

Veneweg 114 | Vraagprijs € 625.000 k.k.



## TE KOOP

[WWW.VENEWEG114.NL](http://WWW.VENEWEG114.NL)

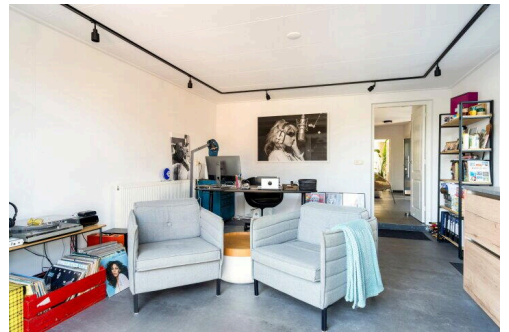
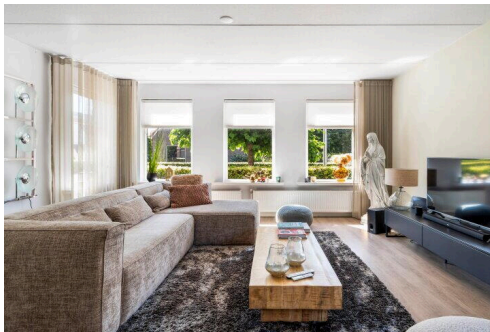

<b>Type object:</b>	Vrijstaande woning
<b>Bouwjaar:</b>	1955
<b>Woonoppervlakte:</b>	157 m <sup>2</sup>
<b>Perceeloppervlakte:</b>	345 m <sup>2</sup>
<b>Inhoud:</b>	455 m <sup>3</sup>
<b>Aantal kamers:</b>	6 kamers (4 slaapkamers)
<b>Website:</b>	<a href="http://www.veneweg114.nl">www.veneweg114.nl</a>

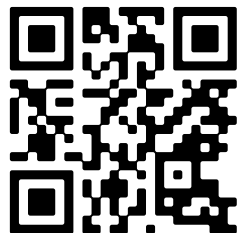

# Omschrijving

## Veneweg 114, 7946 LJ Wanneperveen

Vrijstaand wonen met ruimte, comfort én op steenworp afstand van Giethoorn!

Droom je van wonen in een rustige, groene omgeving met het wereldberoemde Giethoorn letterlijk om de hoek? Dan is Veneweg 114 in Wanneperveen absoluut een bezichtiging waard. Binnen enkele minuten bevindt u zich in het "Hollands Venetië", bekend om haar karakteristieke boerderijen, sfeervolle grachten, bruggetjes en de prachtige vaarwateren van Nationaal Park Weerribben-Wieden. Een heerlijke woonomgeving voor liefhebbers van varen, fietsen, wandelen en genieten van rust en natuur.

Deze uitstekend onderhouden, moderne en geheel instapklare vrijstaande woning combineert die unieke ligging met verrassend veel leefruimte en volop gebruiksmogelijkheden. Zo beschikt de woning over een royale woonkamer(voorzijde) van ca. 32 m<sup>2</sup>, een slaapkamer ( 8 m<sup>2</sup>,) op de begane grond en als topper: een praktische werkruimte (20 m<sup>2</sup>! of extra slaapkamer) met uitslaande tuindeuren en een eigen keukenblok, drie slaapkamers op de 1e verdieping, moderne en keurige badkamer, bergzolder, vrijstaande garage (38 m<sup>2</sup>) met sfeervolle overkapping én parkeergelegenheid op eigen terrein.

De begane grond is praktisch en comfortabel ingedeeld. De lichte woonkamer (voorzijde) met aangrenzende keuken, vormt het centrale hart van de woning en biedt een prettig uitzicht. Aan de achterzijde bevindt zich een extra leefruimte, welke nu in gebruik is als werkkamer, echter die ook geheel naar eigen wens kan worden ingericht. Denk hierbij aan een tweede woonkamer, een royale bijkeuken, hobbyruimte, speelkamer of een slaapkamer op de begane grond, dit geheel met een eigen keukenblok en de directe toegang tot de mooie achtertuin via de openslaande tuindeuren. In combinatie met het realiseren van een badkamer op de begane grond behoort dan levensloopbestendig wonen daarmee tot de mogelijkheden. Hierdoor is deze ruimte uitermate geschikt als kantoor aan huis, praktijkruimte, atelier of voor een aan huis gebonden beroep.

Op de eerste verdieping bevinden zich drie slaapkamers, waardoor de woning uitstekend geschikt is voor gezinnen. Eén van de slaapkamers beschikt over uitslaande tuindeuren welke directe toegang verleent tot het heerlijke, zonnige dakterras (18m<sup>2</sup>) waar je in alle rust "op niveau" kunt genieten van de buitenlucht en het weidse uitzicht. De moderne badkamer is eigentijds uitgevoerd en biedt alle comfort voor dagelijks gebruik: douche, bad, toilet en een mooie, moderne "strakke" wastafel. Daarnaast beschikt de woning over een praktische bergzolder voor extra opslagruimte.

Ook buiten is het volop genieten; de verzorgde tuin biedt een fijne plek om te ontspannen, terwijl de royale overkapping uitnodigt om al vroeg in het voorjaar en tot laat in het najaar buiten te zitten. De vrijstaande garage biedt volop bergruimte voor een auto, fietsen, tuinmateriaal of hobby's en op eigen terrein is voldoende parkeergelegenheid aanwezig.

Wanneperveen is een geliefd dorp in het waterrijke hart van Noordwest-Overijssel. Hier woon je midden in de natuur, omringd door uitgestrekte meren, vaarten, grachten en prachtige fiets- en wandelroutes. Tegelijkertijd zijn de voorzieningen van Giethoorn, Meppel en Steenwijk binnen korte tijd bereikbaar, waardoor rust en bereikbaarheid hier perfect samenkomen.

Ben je op zoek naar een uitstekend onderhouden, moderne en vrijstaande woning met verrassend veel leefruimte, een multifunctionele indeling én een unieke ligging nabij Giethoorn en Nationaal Park Weerribben-Wieden? Neem dan

contact op met ons kantoor. Wij laten je Veneweg 114 in Wanneperveen graag persoonlijk ervaren tijdens een bezichtiging.

## Kenmerken

Vraagprijs:	€ 625.000 k.k.
Aanvaarding:	In overleg

## Bouw

Object type:	Eengezinswoning, vrijstaande woning
Soort bouw:	Bestaande bouw
Bouwjaar:	1955
Soort dak:	Mansarde dak, tiles

## Oppervlakte en inhoud

Woonoppervlakte:	157 m²
Perceeloppervlakte:	345 m²
Inhoud:	455 m³
Overige inpandige ruimte:	2 m²
Externe bergruimte:	38 m²

## Indeling

Aantal kamers:	6 kamers (4 slaapkamers)
Aantal badkamers:	1 badkamers (1 toilet)
Badkamervoorzieningen:	Ligbad, toilet, wasbak, wastafelmeubel, walk in douche
Aantal woonlagen:	3 woonlagen
Voorzieningen:	Mechanische ventilatie, airconditioning, dakraam

## Energie

Energie label:	C
Isolatie:	Dakisolatie, muurisolatie, vloerisolatie, dubbel glas
Verwarming:	Cv-ketel
Warm water:	Cv-ketel
Cv ketel:	Nefit, gas, combiketel, uit 2026, eigendom

## Buitenruimte

Ligging:	Landelijk gelegen, dichtbij openbaar vervoer, nabij school
Balkon dakterras:	Dakterras aanwezig

Tuin:	Achtertuint, voortuin
Voortuin:	10 m <sup>2</sup> (2 meter diep en 5 meter breed)
Achtertuint:	175 m <sup>2</sup> (25 meter diep en 7 meter breed)
Ligging tuin:	Gelegen op het noordwesten

**Garage**

Soort garage:	Garage with carport
Capaciteit garage:	1 auto

# Op de kaart

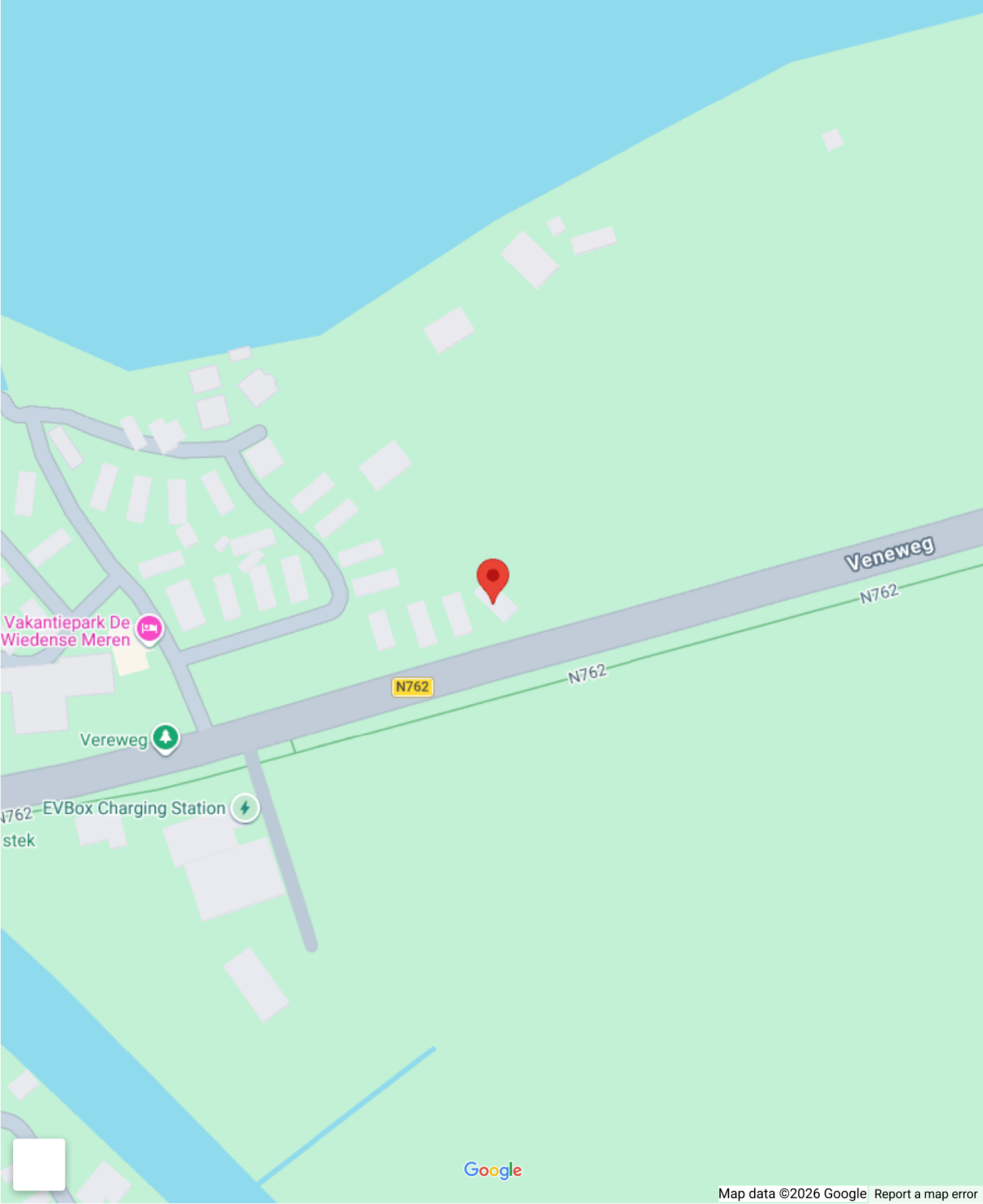



# Op de kaart

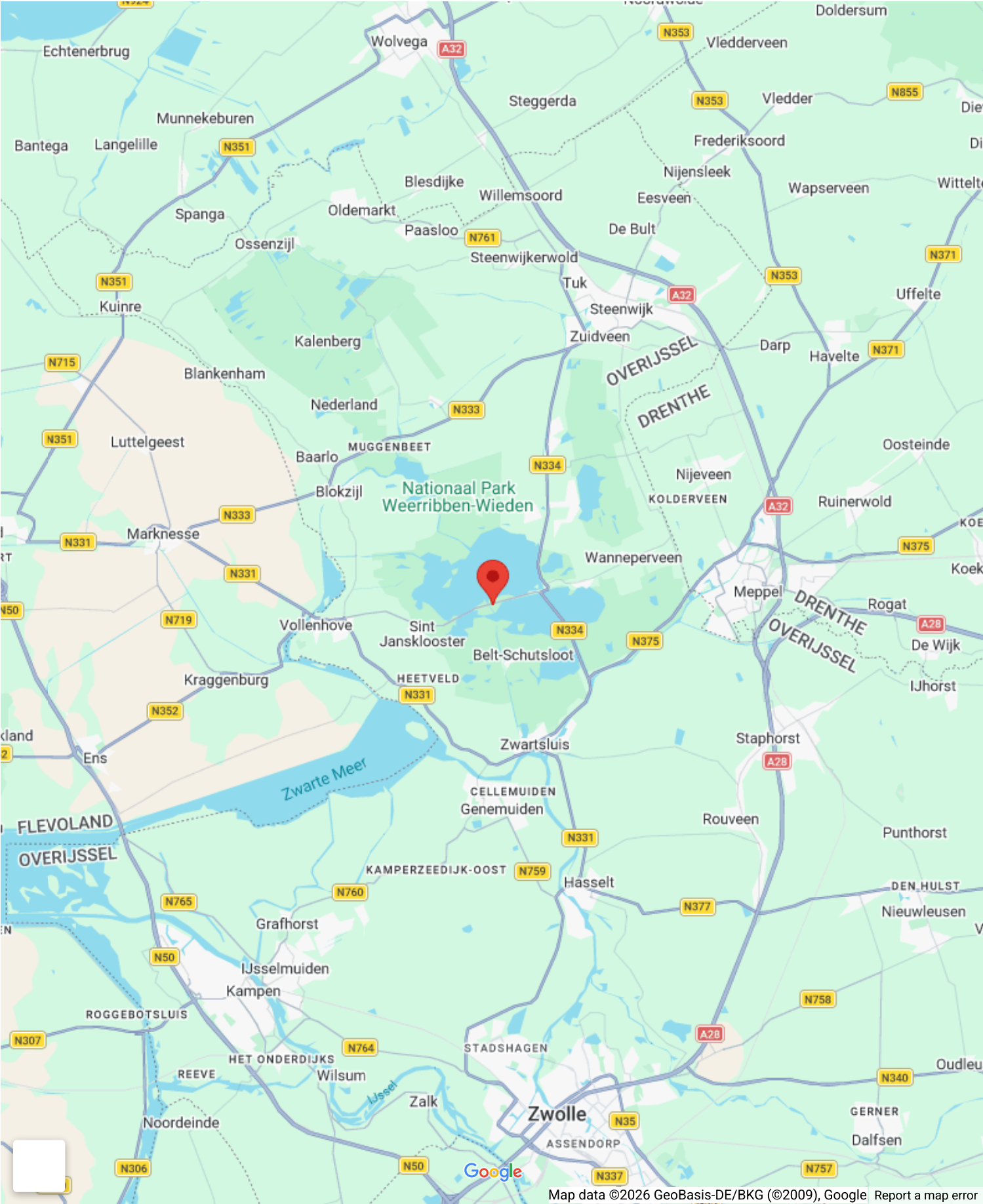



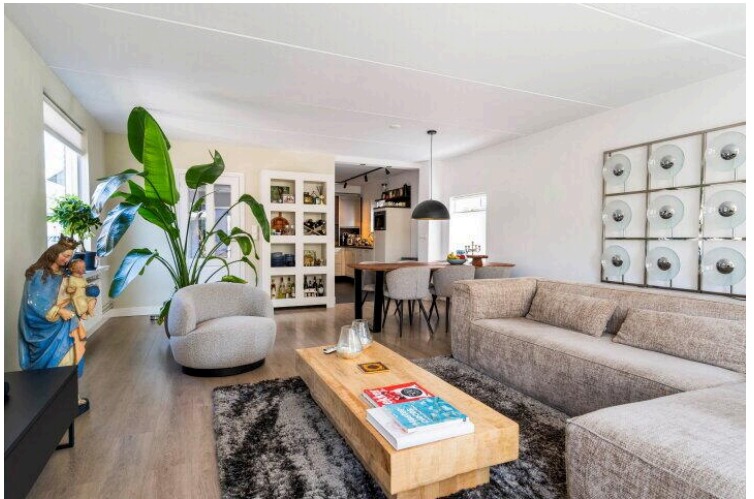
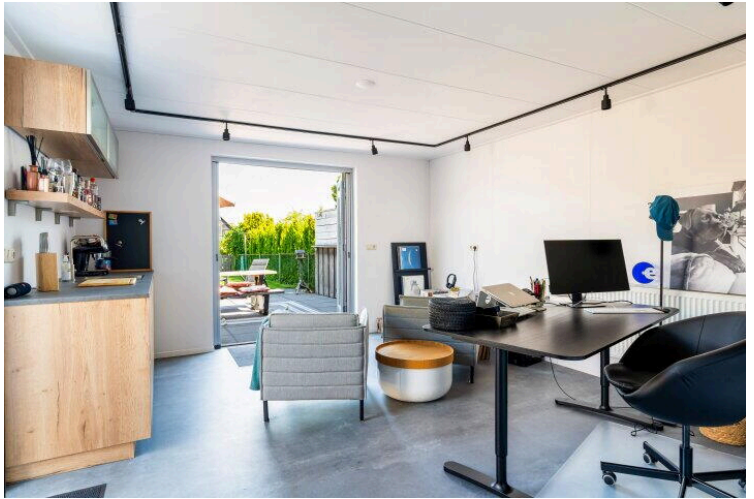



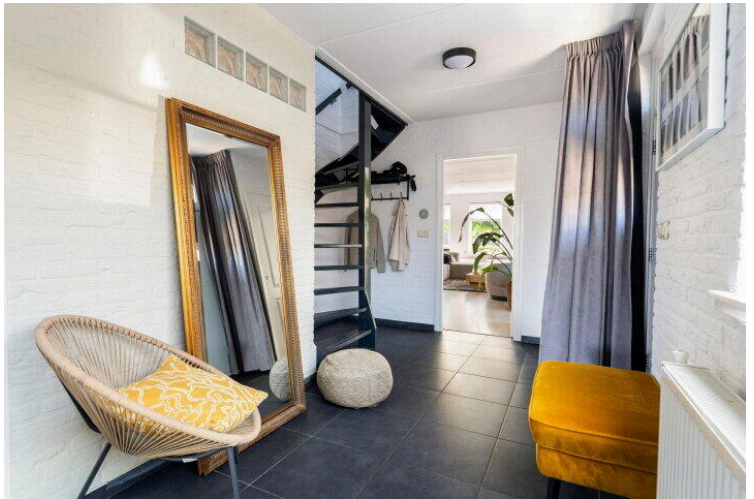



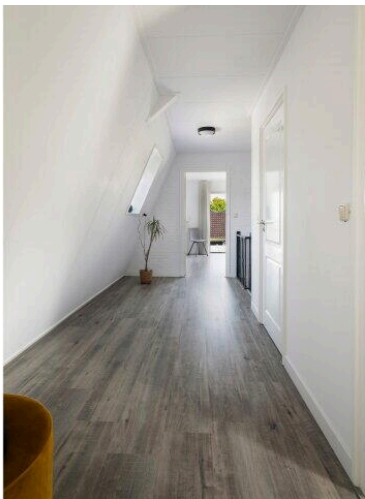
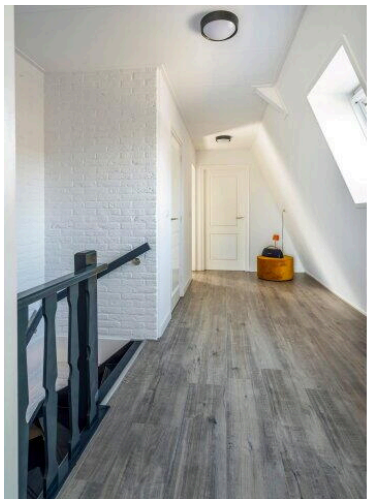
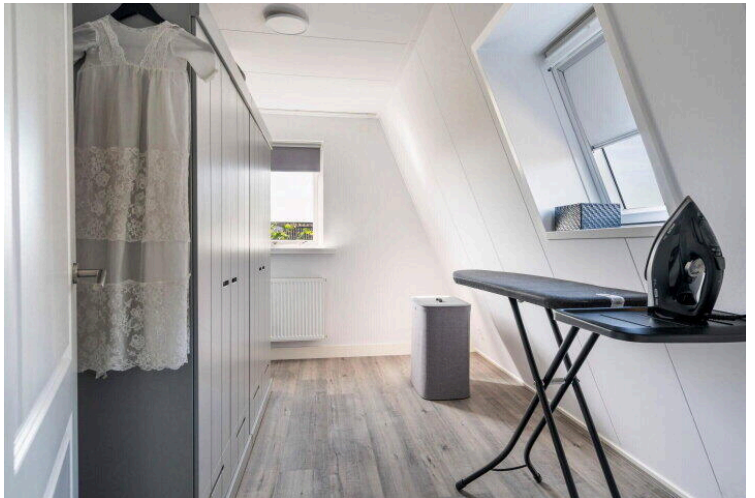
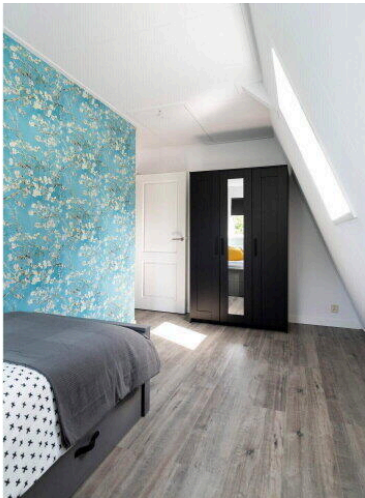
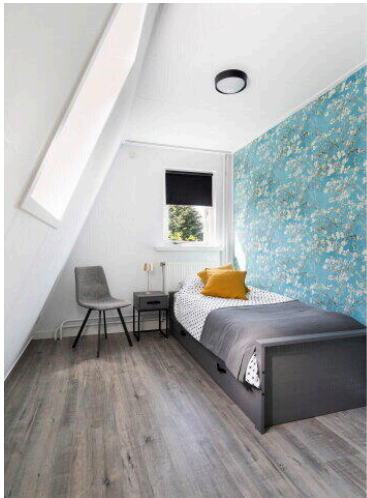
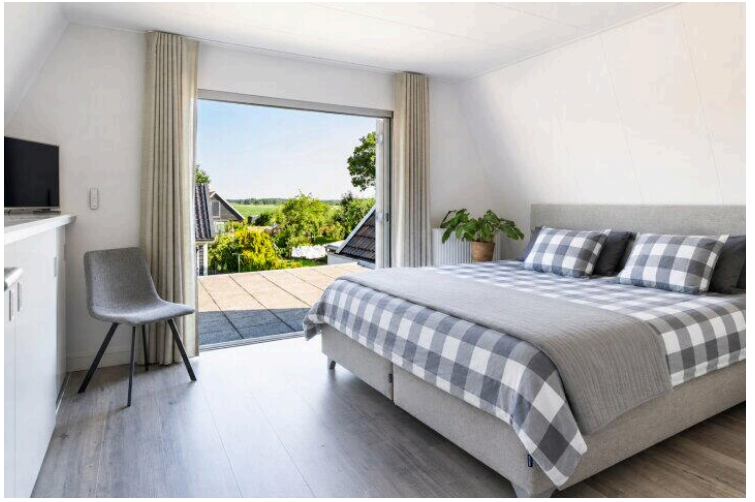
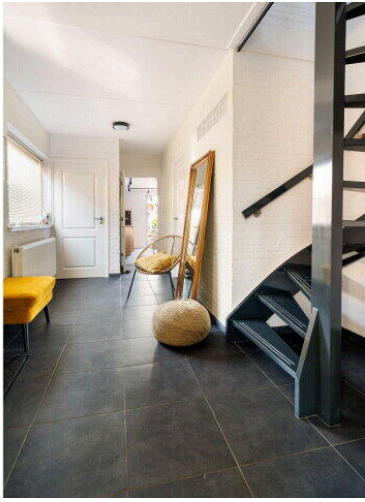



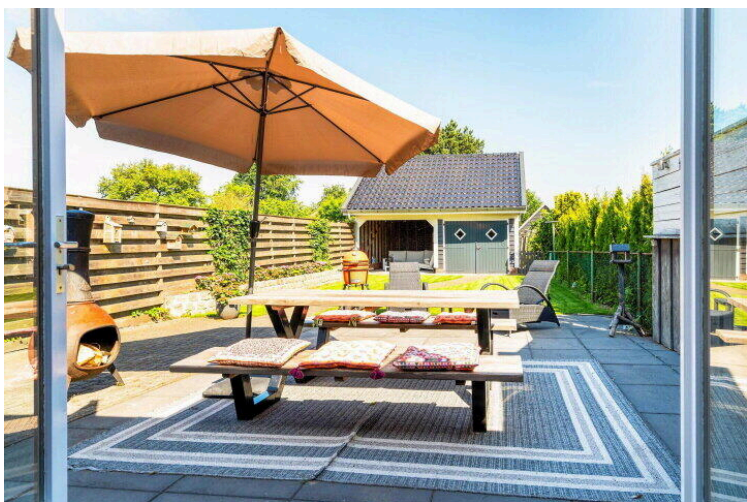
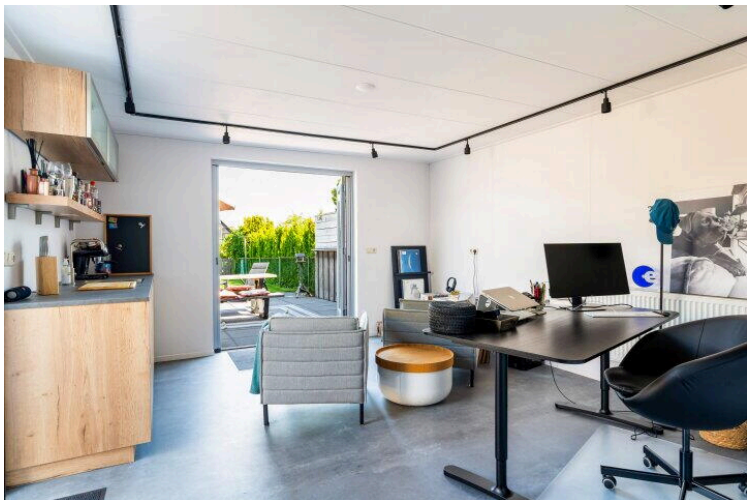









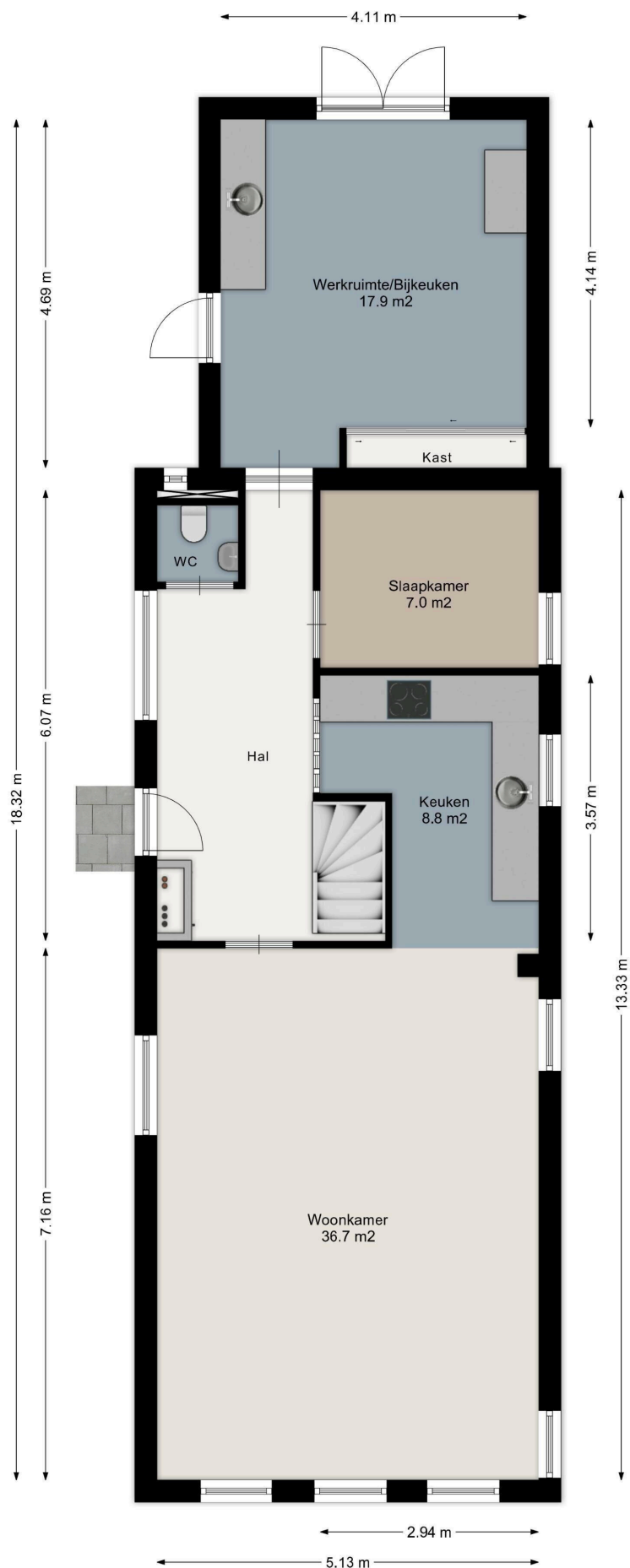

Aan de plattegronden kunnen geen rechten worden ontleend.  
[www.proland.nl](http://www.proland.nl)



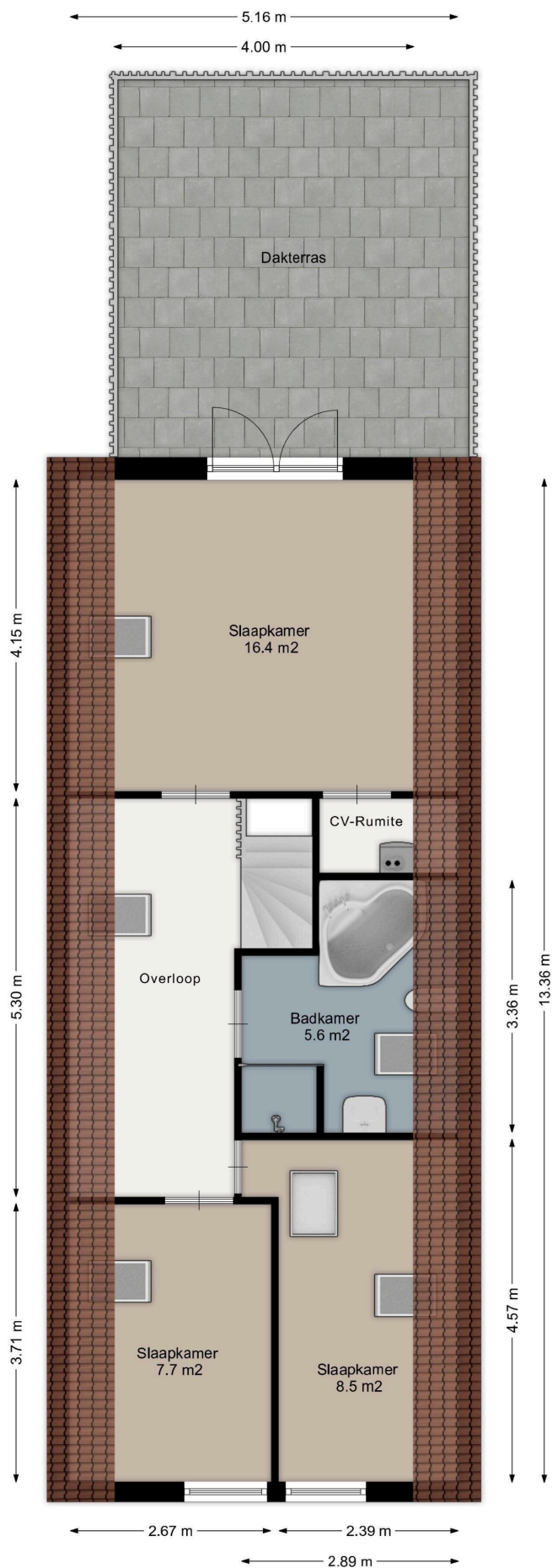

Aan de plattegronden kunnen geen rechten worden ontleend.  
[www.proland.nl](http://www.proland.nl)

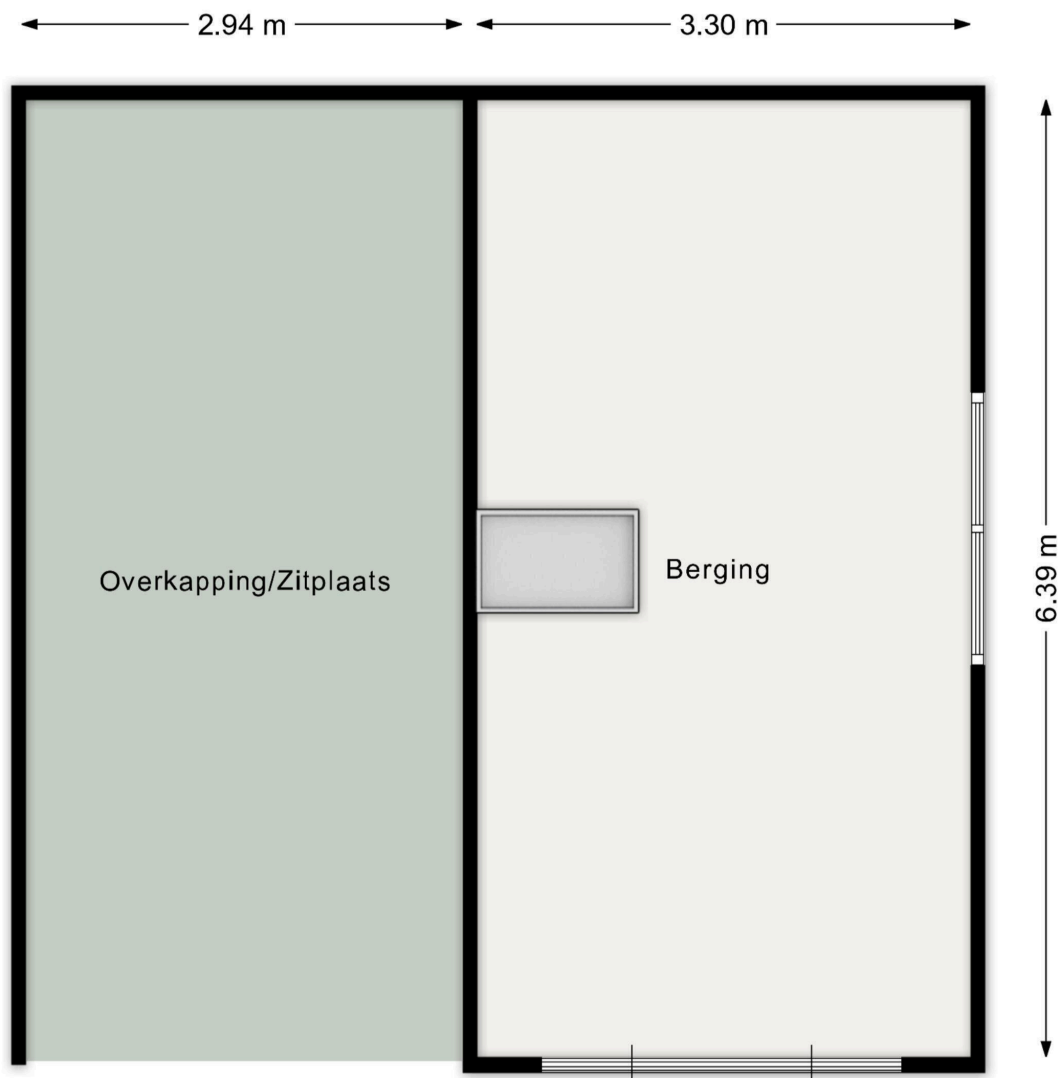

Aan de plattegronden kunnen geen rechten worden ontleend.  
[www.proland.nl](http://www.proland.nl)

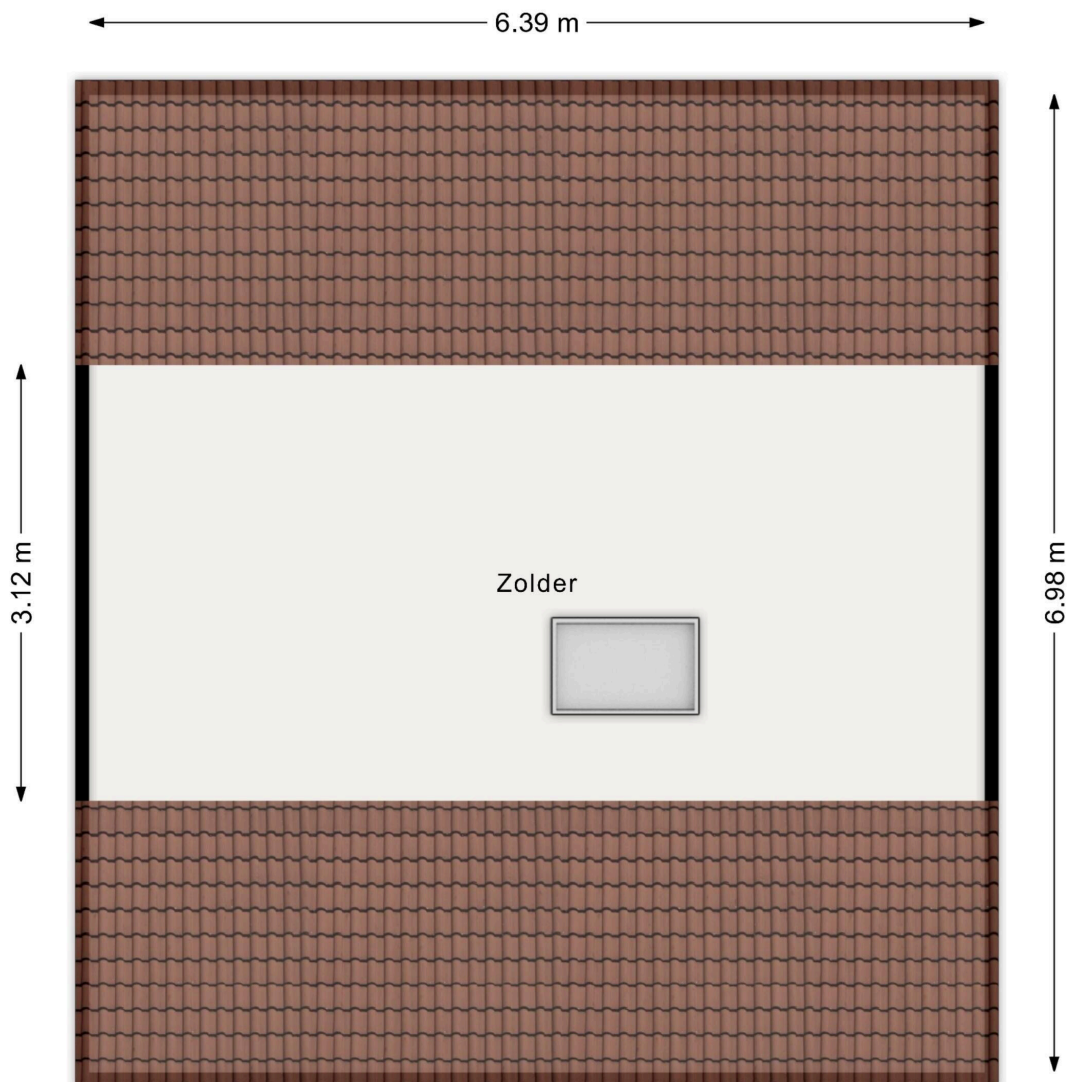

Aan de plattegronden kunnen geen rechten worden ontleend.  
[www.proland.nl](http://www.proland.nl)



## Lijst van Zaken

Betreft: Veneweg 114, Wanneperveen

Voor de onderstaande zaken -ongeacht of ze roerend dan wel onroerend zijn- geldt dat ze soms wel en soms niet in de woning achterblijven. De lijst is bedoeld om duidelijkheid te scheppen om discussies achteraf te voorkomen.

**Let op!** Indien er geen duidelijkheid bestaat omtrent een zaak en/of indien er geen nadere afspraken zijn gemaakt over een zaak betekent dit dat de betreffende zaak wordt meegenomen door verkoper en dus niet achterblijft in de woning.

	Blijft achter	Gaat mee	Kan worden overgenomen	N.v.t .
<b>Verlichting, te weten:</b>				
Inbouwspots/dimmers	<input checked="" type="radio"/>	<input type="radio"/>	<input type="radio"/>	<input type="radio"/>
Opbouwspots/armaturen/lampen/dimmers	<input type="radio"/>	<input type="radio"/>	<input checked="" type="radio"/>	<input type="radio"/>
Losse (hang) lampen	<input type="radio"/>	<input type="radio"/>	<input type="radio"/>	<input checked="" type="radio"/>
<b>(Losse) kasten, legplanken, te weten:</b>				
Inbouwkasten	<input checked="" type="radio"/>	<input type="radio"/>	<input type="radio"/>	<input type="radio"/>
Losse kasten	<input type="radio"/>	<input type="radio"/>	<input checked="" type="radio"/>	<input type="radio"/>
Legplanken	<input type="radio"/>	<input type="radio"/>	<input type="radio"/>	<input checked="" type="radio"/>
<b>Raamdecoratie/zonwering binnen, te weten:</b>				
Gordijnrails	<input type="radio"/>	<input type="radio"/>	<input checked="" type="radio"/>	<input type="radio"/>
Gordijnen	<input type="radio"/>	<input type="radio"/>	<input checked="" type="radio"/>	<input type="radio"/>

	Blijft achter	Gaat mee	Kan worden overgenomen	N.v.t .
Overgordijnen	<input type="radio"/>	<input type="radio"/>	<input type="radio"/>	<input checked="" type="radio"/>
Vitrages	<input type="radio"/>	<input type="radio"/>	<input type="radio"/>	<input checked="" type="radio"/>
Rolgordijnen	<input checked="" type="radio"/>	<input type="radio"/>	<input type="radio"/>	<input type="radio"/>
Lamellen	<input type="radio"/>	<input type="radio"/>	<input type="radio"/>	<input checked="" type="radio"/>
Jaloezieën	<input type="radio"/>	<input type="radio"/>	<input type="radio"/>	<input checked="" type="radio"/>
(Losse) horren/rolhorren	<input checked="" type="radio"/>	<input type="radio"/>	<input type="radio"/>	<input type="radio"/>
<b>Vloerdecoratie, te weten:</b>				
Vloerbedekking	<input type="radio"/>	<input type="radio"/>	<input type="radio"/>	<input checked="" type="radio"/>
Parketvloer	<input type="radio"/>	<input type="radio"/>	<input type="radio"/>	<input checked="" type="radio"/>
Houten vloer(delen)	<input type="radio"/>	<input type="radio"/>	<input type="radio"/>	<input checked="" type="radio"/>
Laminaat	<input checked="" type="radio"/>	<input type="radio"/>	<input type="radio"/>	<input type="radio"/>
Plavuizen	<input checked="" type="radio"/>	<input type="radio"/>	<input type="radio"/>	<input type="radio"/>
<b>(Voorzet) openhaard met toebehoren, te weten:</b>				
Allesbrander	<input type="radio"/>	<input type="radio"/>	<input type="radio"/>	<input checked="" type="radio"/>
Houtkachel	<input type="radio"/>	<input type="radio"/>	<input type="radio"/>	<input checked="" type="radio"/>
(Gas)kachels	<input type="radio"/>	<input type="radio"/>	<input type="radio"/>	<input checked="" type="radio"/>



	Blijft achter	Gaat mee	Kan worden overgenomen	N.v.t .
Designradiator(en)	<input type="radio"/>	<input type="radio"/>	<input type="radio"/>	<input checked="" type="radio"/>
Radiatorafwerking	<input type="radio"/>	<input type="radio"/>	<input type="radio"/>	<input checked="" type="radio"/>
<b>Overige, te weten:</b>				
Spiegelwanden	<input type="radio"/>	<input type="radio"/>	<input type="radio"/>	<input checked="" type="radio"/>
Schilderij ophangstelsysteem	<input type="radio"/>	<input type="radio"/>	<input type="radio"/>	<input checked="" type="radio"/>
<b>Keuken (inbouw)apparatuur, te weten:</b>				
Keukenblok (met bovenkasten)	<input checked="" type="radio"/>	<input type="radio"/>	<input type="radio"/>	<input type="radio"/>
Kookplaat	<input checked="" type="radio"/>	<input type="radio"/>	<input type="radio"/>	<input type="radio"/>
(Gas) fornuis	<input checked="" type="radio"/>	<input type="radio"/>	<input type="radio"/>	<input type="radio"/>
Afzuigkap	<input checked="" type="radio"/>	<input type="radio"/>	<input type="radio"/>	<input type="radio"/>
Magnetron	<input checked="" type="radio"/>	<input type="radio"/>	<input type="radio"/>	<input type="radio"/>
Combi-oven/combimagnetron	<input checked="" type="radio"/>	<input type="radio"/>	<input type="radio"/>	<input type="radio"/>
Koelkast	<input checked="" type="radio"/>	<input type="radio"/>	<input type="radio"/>	<input type="radio"/>
Vriezer	<input type="radio"/>	<input type="radio"/>	<input type="radio"/>	<input checked="" type="radio"/>
Koel-vriescombinatie	<input type="radio"/>	<input type="radio"/>	<input checked="" type="radio"/>	<input type="radio"/>
Vaatwasser	<input checked="" type="radio"/>	<input type="radio"/>	<input type="radio"/>	<input type="radio"/>

	Blijft achter	Gaat mee	Kan worden overgenomen	N.v.t .
Quooker	<input type="radio"/>	<input type="radio"/>	<input type="radio"/>	<input checked="" type="radio"/>
Koffiezetapparaat	<input type="radio"/>	<input checked="" type="radio"/>	<input type="radio"/>	<input type="radio"/>
Keukenaccessoires, te weten:				
Toilet met de volgende toebehoren:				
Toilet	<input checked="" type="radio"/>	<input type="radio"/>	<input type="radio"/>	<input type="radio"/>
Toiletrolhouder	<input checked="" type="radio"/>	<input type="radio"/>	<input type="radio"/>	<input type="radio"/>
Toiletborstel(houder)	<input checked="" type="radio"/>	<input type="radio"/>	<input type="radio"/>	<input type="radio"/>
Fontein	<input type="radio"/>	<input type="radio"/>	<input type="radio"/>	<input checked="" type="radio"/>
Badkamer met de volgende toebehoren:				
Ligbad	<input checked="" type="radio"/>	<input type="radio"/>	<input type="radio"/>	<input type="radio"/>
Jacuzzi/whirlpool	<input type="radio"/>	<input type="radio"/>	<input type="radio"/>	<input checked="" type="radio"/>
Douche (cabine/scherf)	<input checked="" type="radio"/>	<input type="radio"/>	<input type="radio"/>	<input type="radio"/>
Stoomdouche (cabine)	<input type="radio"/>	<input type="radio"/>	<input type="radio"/>	<input checked="" type="radio"/>
Wastafel	<input checked="" type="radio"/>	<input type="radio"/>	<input type="radio"/>	<input type="radio"/>
Wastafelmeubel	<input checked="" type="radio"/>	<input type="radio"/>	<input type="radio"/>	<input type="radio"/>
Planchet	<input checked="" type="radio"/>	<input type="radio"/>	<input type="radio"/>	<input type="radio"/>



	Blijft achter	Gaat mee	Kan worden overgenomen	N.v.t .
Toiletkast	<input type="radio"/>	<input type="radio"/>	<input type="radio"/>	<input checked="" type="radio"/>
Toilet	<input checked="" type="radio"/>	<input type="radio"/>	<input type="radio"/>	<input type="radio"/>
Toiletrolhouder	<input checked="" type="radio"/>	<input type="radio"/>	<input type="radio"/>	<input type="radio"/>
Toiletborstel(houder)	<input checked="" type="radio"/>	<input type="radio"/>	<input type="radio"/>	<input type="radio"/>

#### Sauna met de volgende toebehoren:

#### Exterieur/Installaties/Veiligheid/Energiebesparing

Schotel/antenne	<input type="radio"/>	<input type="radio"/>	<input type="radio"/>	<input checked="" type="radio"/>
Brievenbus	<input checked="" type="radio"/>	<input type="radio"/>	<input type="radio"/>	<input type="radio"/>
Kluis	<input type="radio"/>	<input type="radio"/>	<input type="radio"/>	<input checked="" type="radio"/>
(Voordeur)bel	<input type="radio"/>	<input type="radio"/>	<input checked="" type="radio"/>	<input type="radio"/>
Alarminstallatie	<input type="radio"/>	<input type="radio"/>	<input type="radio"/>	<input checked="" type="radio"/>
(Veiligheids)sloten en overige inbraakpreventie	<input type="radio"/>	<input type="radio"/>	<input type="radio"/>	<input checked="" type="radio"/>
Rookmelders	<input checked="" type="radio"/>	<input type="radio"/>	<input type="radio"/>	<input type="radio"/>
(Klok)thermostaat	<input checked="" type="radio"/>	<input type="radio"/>	<input type="radio"/>	<input type="radio"/>
Airconditioning	<input type="radio"/>	<input type="radio"/>	<input type="radio"/>	<input checked="" type="radio"/>

#### Warmwatervoorziening, te weten:

	Blijft achter	Gaat mee	Kan worden overgenomen	N.v.t .
Via CV-installatie	<input checked="" type="radio"/>	<input type="radio"/>	<input type="radio"/>	<input type="radio"/>
Boiler	<input type="radio"/>	<input type="radio"/>	<input type="radio"/>	<input checked="" type="radio"/>
Geiser	<input type="radio"/>	<input type="radio"/>	<input type="radio"/>	<input checked="" type="radio"/>
Screens	<input checked="" type="radio"/>	<input type="radio"/>	<input type="radio"/>	<input type="radio"/>
Rolluiken	<input checked="" type="radio"/>	<input type="radio"/>	<input type="radio"/>	<input type="radio"/>
Zonwering buiten	<input checked="" type="radio"/>	<input type="radio"/>	<input type="radio"/>	<input type="radio"/>
<b>Isolatievoorzieningen (voorzetramen/radiatorfolie etc), te weten:</b>				
Via CV-installatie	<input checked="" type="radio"/>	<input type="radio"/>	<input type="radio"/>	<input type="radio"/>
Boiler	<input type="radio"/>	<input type="radio"/>	<input type="radio"/>	<input checked="" type="radio"/>
Geiser	<input type="radio"/>	<input type="radio"/>	<input type="radio"/>	<input checked="" type="radio"/>
Screens	<input checked="" type="radio"/>	<input type="radio"/>	<input type="radio"/>	<input type="radio"/>
Rolluiken	<input type="radio"/>	<input type="radio"/>	<input type="radio"/>	<input checked="" type="radio"/>
Zonwering buiten	<input type="radio"/>	<input type="radio"/>	<input type="radio"/>	<input checked="" type="radio"/>
<b>Inrichting tuin, te weten:</b>				
Tuinaanleg/bestrating	<input checked="" type="radio"/>	<input type="radio"/>	<input type="radio"/>	<input type="radio"/>
Beplanting	<input checked="" type="radio"/>	<input type="radio"/>	<input type="radio"/>	<input type="radio"/>



	Blijft achter	Gaat mee	Kan worden overgenomen	N.v.t .
<b>Verlichting/installaties</b>				
Buitenverlichting	<input checked="" type="radio"/>	<input type="radio"/>	<input type="radio"/>	<input type="radio"/>
Tijd- of schemerschakelaar/bewegingsmelder	<input checked="" type="radio"/>	<input type="radio"/>	<input type="radio"/>	<input type="radio"/>
<b>Bebouwing</b>				
Tuinhuis/buitenberging	<input checked="" type="radio"/>	<input type="radio"/>	<input type="radio"/>	<input type="radio"/>
Kasten/werkbank in tuinhuis/berging	<input checked="" type="radio"/>	<input type="radio"/>	<input type="radio"/>	<input type="radio"/>
(Broei)kas	<input type="radio"/>	<input type="radio"/>	<input type="radio"/>	<input checked="" type="radio"/>
<b>Overig</b>				
(Sier)hek	<input checked="" type="radio"/>	<input type="radio"/>	<input type="radio"/>	<input type="radio"/>
Vlaggenmast(houder)	<input checked="" type="radio"/>	<input type="radio"/>	<input type="radio"/>	<input type="radio"/>
<b>Geen eigendoms zaken</b>				
CV	<input type="radio"/>	<input type="radio"/>	<input type="radio"/>	<input checked="" type="radio"/>
Boiler	<input type="radio"/>	<input type="radio"/>	<input type="radio"/>	<input checked="" type="radio"/>
Zonnepanelen	<input type="radio"/>	<input type="radio"/>	<input type="radio"/>	<input checked="" type="radio"/>

**Veneweg 114**

[www.veneweg114.nl](http://www.veneweg114.nl)



**Keizer Makelaardij**

Dieverbrug 51  
7984 NH, Dieverbrug

[www.keizermakelaardij.nl](http://www.keizermakelaardij.nl)  
0521 591 159

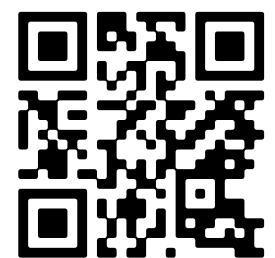

📱 Scan Mij!