



## Damveld 7, 1359 HE Almere

€ 1.185.000,- k.k.

Vesta Makelaars  
Cinemadreef 138  
1325 EP, ALMERE  
Tel: 036-5347255  
E-mail: [info@vestamakelaars.nl](mailto:info@vestamakelaars.nl)  
[www.vestamakelaars.nl](http://www.vestamakelaars.nl)



## Omschrijving

Exclusieve vrijstaande villa met zwembad, vijf slaapkamers, drie badkamers en een unieke ligging aan het Kromslootpark!

Op één van de mooiste locaties van de geliefde villawijk De Velden bevindt zich deze indrukwekkende vrijstaande villa met een woonoppervlakte van maar liefst ca. 297 m<sup>2</sup>, gelegen op een royaal hoekperceel van 791 m<sup>2</sup> eigen grond. De woning grenst direct aan het Kromslootpark en beschikt over een uitzonderlijk brede tuin van circa 41 meter breed, waardoor rust, privacy en ruimte hier optimaal samenkomen.

Deze uitstekend onderhouden villa biedt alles wat u van een woning in het hogere segment mag verwachten: royale leefruimtes, vijf slaapkamers, drie badkamers, een multifunctionele ruimte op de begane grond, een prachtig aangelegde tuin met zoutwaterzwembad en volop parkeergelegenheid op eigen terrein.

De Velden behoort al jarenlang tot de meest geliefde woonwijken van Almere. De combinatie van ruimte, natuur, privacy en een uitstekende bereikbaarheid maakt deze locatie bijzonder aantrekkelijk voor gezinnen die comfortabel en exclusief willen wonen.

### Kenmerken

- Exclusieve vrijstaande villa op een unieke locatie in villawijk De Velden
- Direct grenzend aan het Kromslootpark
- Royaal hoekperceel van ca. 791 m<sup>2</sup> eigen grond
- Uitzonderlijk brede tuin van ca. 41 meter met veel privacy
- Woonoppervlakte ca. 297 m<sup>2</sup>
- Bouwjaar 2000
- Energielabel A (geldig tot 28-05-2036) en v.v. 24 zonnepanelen
- Vijf ruime slaapkamers + werk-/hobbykamer
- Drie badkamers verdeeld over drie woonlagen
- Royale living met veel lichtinval
- Luxe leefkeuken met kookeiland en granieten werkbladen
- Multifunctionele ruimte op de begane grond (voormalige garage)
- Bijkeuken en technische ruimte/berging
- Vloerverwarming op de begane grond
- Prachtige aangelegde tuin met meerdere terrassen, een vijver én een zwembad
- Parkeergelegenheid voor minimaal vier auto's op eigen terrein
- Eigen laadpaal aanwezig
- Gelegen nabij bos, strand, Gooimeer en uitvalswegen

### Omgeving

De woning is gelegen in de exclusieve villawijk De Velden in Almere Haven. Deze ruim opgezette woonwijk staat bekend om haar royale kavels, volwassen groenvoorzieningen en hoogwaardige woonkwaliteit. De wijk ligt tussen het Kromslootpark, het Vroege Vogelbos en het Gooimeer en biedt een unieke combinatie van natuur, rust en bereikbaarheid.

Op korte afstand bevinden zich diverse scholen, sportvoorzieningen, winkels, openbaar vervoer en de gezellige Havenkom van Almere Haven. Daarnaast zijn de A6 richting Lelystad en de A1 richting Amsterdam en Amersfoort uitstekend bereikbaar.

**Vesta Makelaars**  
**Cinemadreef 138**  
**1325 EP, ALMERE**  
**Tel: 036-5347255**  
**E-mail: [info@vestamakelaars.nl](mailto:info@vestamakelaars.nl)**  
**[www.vestamakelaars.nl](http://www.vestamakelaars.nl)**

#### Indeling

##### Begane grond

Via de ruime entree bereikt u de royale ontvangsthall met toegang tot de meterkast, de toiletruimte, de multifunctionele ruimte en de living.

De woonkamer is opvallend licht dankzij de vele ramen in de zijgevel en biedt een prachtig zicht op de tuin. Aan de voorzijde bevindt zich een half afgescheiden gedeelte dat uitstekend geschikt is als tv-kamer, speelruimte of leeshoek.

Aan de achterzijde van de woning bevindt zich de ruime eetkamer met aansluitend de luxe halfopen leefkeuken. Deze hoogwaardige keuken is uitgevoerd in een L-opstelling met een centraal kookeiland en afgewerkt met granieten werkbladen.

De keuken beschikt over diverse inbouwapparatuur, waaronder een vaatwasser, oven, magnetron en een inductiekookplaat met afzuigschouw. Het kookeiland vormt een echte blikvanger en is voorzien van een extra inductiekookplaat, een teppanyaki-bakplaat, een gaswokbrander en een eigen afzuigschouw.

Vanuit de keuken bereikt u de praktische bijkeuken met aansluitingen voor de wasmachine en droger. Tevens bevindt zich hier een volledig betegelde badkamer met douchehoek, wastafelmeubel en een raam voor natuurlijke ventilatie en daglicht.

Vanuit de bijkeuken is de multifunctionele ruimte bereikbaar. Deze voormalige garage is volledig geïsoleerd en verwarmd en biedt talloze gebruiksmogelijkheden, zoals kantoor aan huis, praktijkruimte, speelkamer, hobbyruimte of extra slaapkamer. Achter deze ruimte bevindt zich nog een separate technische ruimte/berging met toegang tot de tuin.

De begane grond is afgewerkt met een fraaie parketvloer en plavuizen in de keuken.

##### Eerste verdieping

Via de trap in de entreehal bereikt u de royale overloop. Dankzij de brede raampartij en de deur naar het dakterras geniet ook deze verdieping van veel natuurlijke lichtinval.

Op deze verdieping bevinden zich vier ruime slaapkamers. Twee slaapkamers beschikken over directe toegang tot het royale dakterras.

De vierde slaapkamer is tevens bereikbaar vanuit de masterbedroom en wordt momenteel gebruikt als zeer ruime walk-in closet. Uiteraard kan deze ruimte desgewenst weer als zelfstandige slaapkamer worden gebruikt.

De badkamer is royaal van opzet en volledig betegeld. Deze luxe ruimte beschikt over een ruime douchecabine met stortdouche en zij-jets, een hoekligbad, dubbele wastafel, handdoekradiator en een raam voor natuurlijke ventilatie en daglicht.

##### Tweede verdieping

Via een vaste trap bereikt u de tweede verdieping.

Hier bevinden zich een ruime slaapkamer, een separate werk-/hobbykamer en een derde badkamer.

De slaapkamer beschikt over directe toegang tot een eigen dakterras, waardoor ook deze verdieping een heerlijk gevoel van ruimte en privacy biedt.

De derde badkamer is volledig betegeld en uitgevoerd met een ligbad voorzien van douchescherm, een wastafel en een tweepersoons infraroodsauna.

Deze verdieping is uitermate geschikt als gastenverblijf, werkverdieping of als zelfstandige slaapverdieping voor oudere kinderen.

#### Tuin

De fraai aangelegde tuin rondom de woning vormt zonder twijfel één van de absolute hoogtepunten van deze villa. Dankzij de ligging op een hoekperceel beschikt de woning over een uitzonderlijk brede tuin van circa 41 meter breed, met volop ruimte, privacy en groen.

De tuin is voorzien van een beregeningsinstallatie, meerdere terrassen, een grote vijver, volwassen beplanting en een bouwkundig aangelegd zoutwaterzwembad. Door de directe ligging aan het Kromslootpark loopt u vanuit de tuin letterlijk zo de natuur in.

De hoofdtuin is gunstig georiënteerd op het zuidwesten, waardoor u vrijwel de gehele dag kunt genieten van de zon. Hier ervaart u rust, vrijheid en een bijzonder gevoel van wonen midden in het groen.

#### Tot slot

Een uitzonderlijk ruime en uitstekend onderhouden villa op één van de mooiste locaties van Almere Haven. De combinatie van een royaal perceel, vijf slaapkamers, drie badkamers, een multifunctionele ruimte, een prachtig zwembad en een directe ligging aan het park maakt dit een woning van een zeldzaam niveau. Een ideale woning voor gezinnen die op zoek zijn naar ruimte, comfort, privacy en een hoogwaardige woonomgeving.

Deze woning wordt aangeboden middels een bieden-vanaf-prijs.

Aanvaarding: in overleg.

Alle maten zijn indicatief en conform NEN 2580.



## Kenmerken

<b>Bieden vanaf</b>	: € 1.185.000,00
<b>Soort</b>	: Woonhuis
<b>Type woning</b>	: Vrijstaande woning
<b>Aantal kamers</b>	: 8 kamers waarvan 5 slaapkamer(s)
<b>Inhoud woning</b>	: 1.056 m <sup>3</sup>
<b>Perceel oppervlakte</b>	: 791 m <sup>2</sup>
<b>Gebruiksoppervlakte woonfunctie</b>	: 296 m <sup>2</sup>
<b>Soort woning</b>	: Villa
<b>Bouwjaar</b>	: 2000
<b>Ligging</b>	: Aan bosrand, aan rustige weg, in woonwijk, beschutte ligging, in bosrijke omgeving
<b>Tuin</b>	: Tuin rondom
<b>Hoofdtuin</b>	: Tuin rondom
<b>Garage</b>	: Inpandig 28 m <sup>2</sup> (699 bij 398 cm)
<b>Energielabel</b>	: A
<b>Isolatie</b>	: Volledig geïsoleerd
<b>Voorzieningen</b>	Mechanische ventilatie, Alarminstallatie, TV kabel, Zwembad, Rookkanaal, Sauna, Glasvezel kabel, Zonnepanelen

## Locatie

Damveld 7  
1359 HE ALMERE



Vesta Makelaars  
Cinemadreef 138  
1325 EP, ALMERE  
Tel: 036-5347255  
E-mail: [info@vestamakelaars.nl](mailto:info@vestamakelaars.nl)  
[www.vestamakelaars.nl](http://www.vestamakelaars.nl)



## Foto's







## Foto's





## Foto's







## Foto's





## Foto's







## Foto's

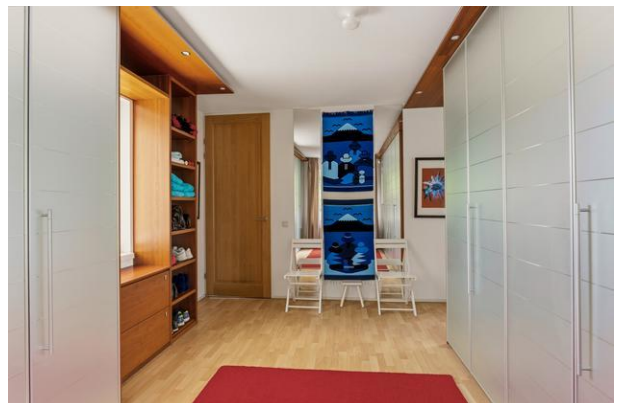



## Foto's







## Foto's





## Foto's







## Foto's







## Foto's







## Foto's







## Foto's







## Foto's



## Plattegrond



De plattegronden zijn voor promotionele doeleinden en ter indicatie.  
Aan de plattegronden kunnen geen rechten worden ontleend.





## Plattegrond



## Plattegrond



De plattegronden zijn voor promotionele doeleinden en ter indicatie.  
Aan de plattegronden kunnen geen rechten worden ontleend.





## Plattegrond

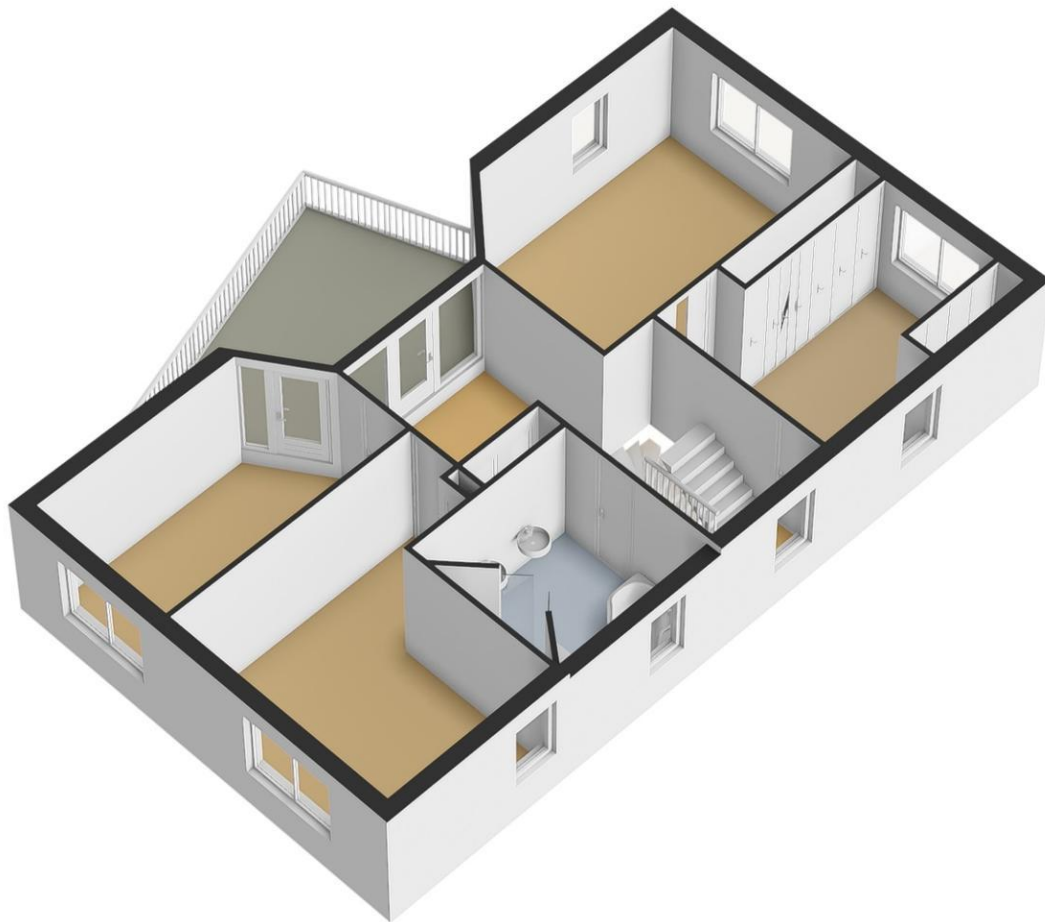

## Plattegrond

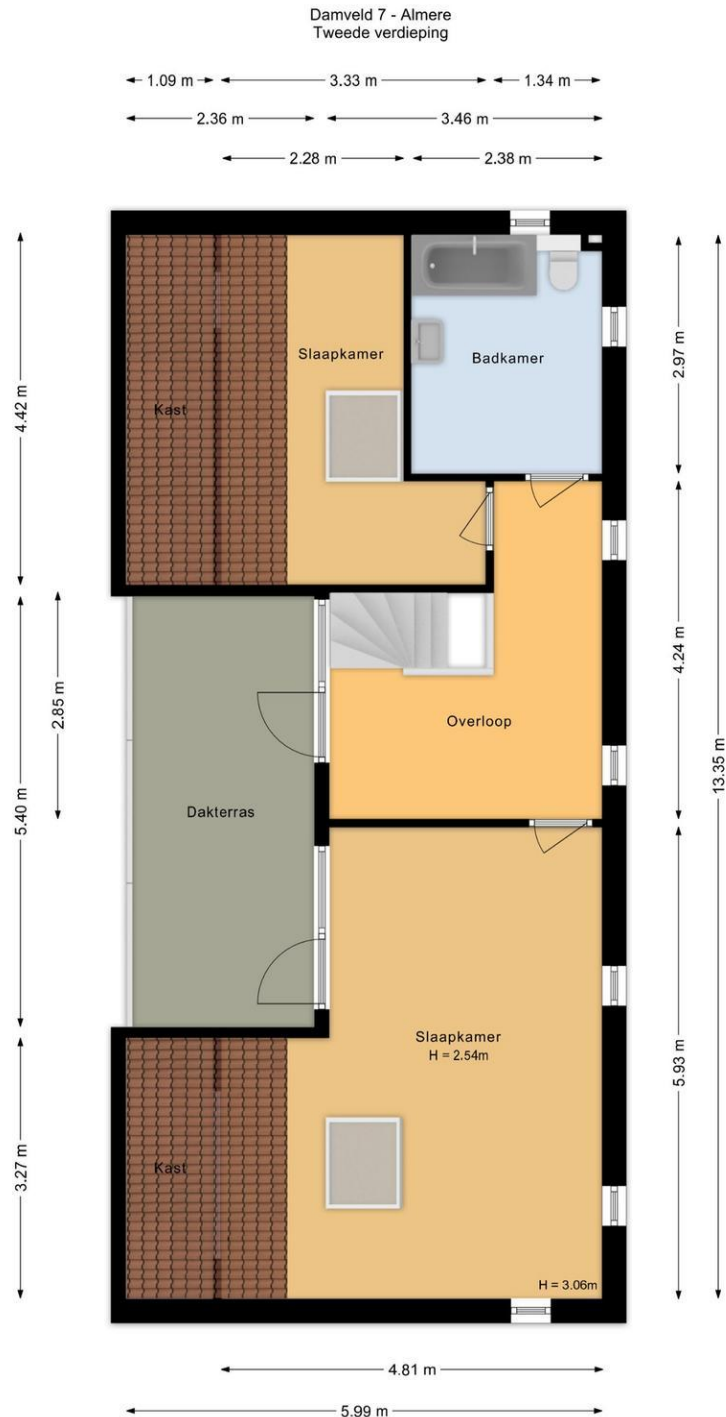

De plattegronden zijn voor promotionele doeleinden en ter indicatie.  
Aan de plattegronden kunnen geen rechten worden ontleend.





## Plattegrond

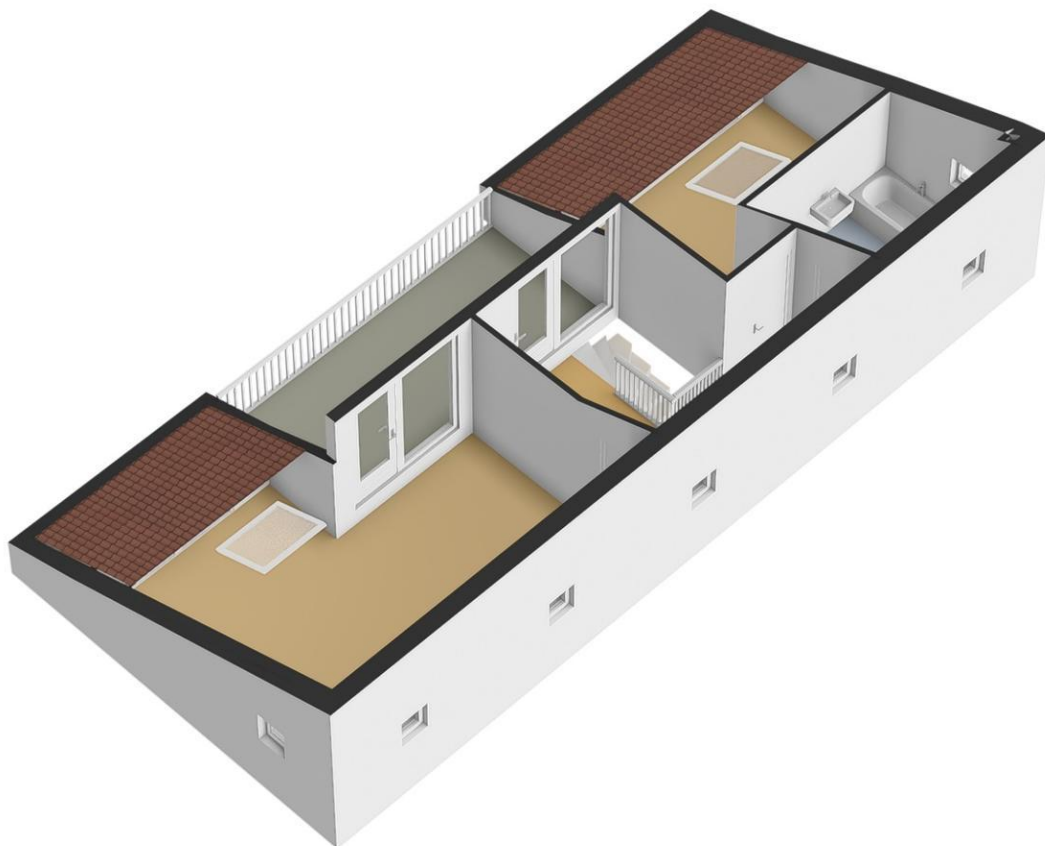



## Plattegrond

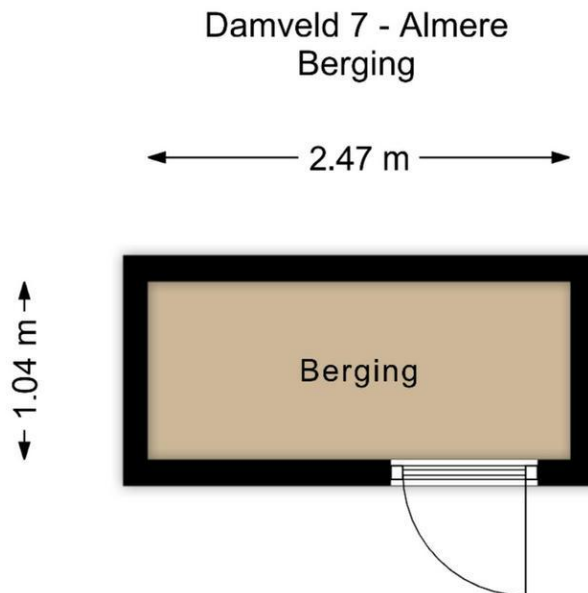

De plattegronden zijn voor promotionele doeleinden en ter indicatie.  
Aan de plattegronden kunnen geen rechten worden ontleend.





## Plattegrond

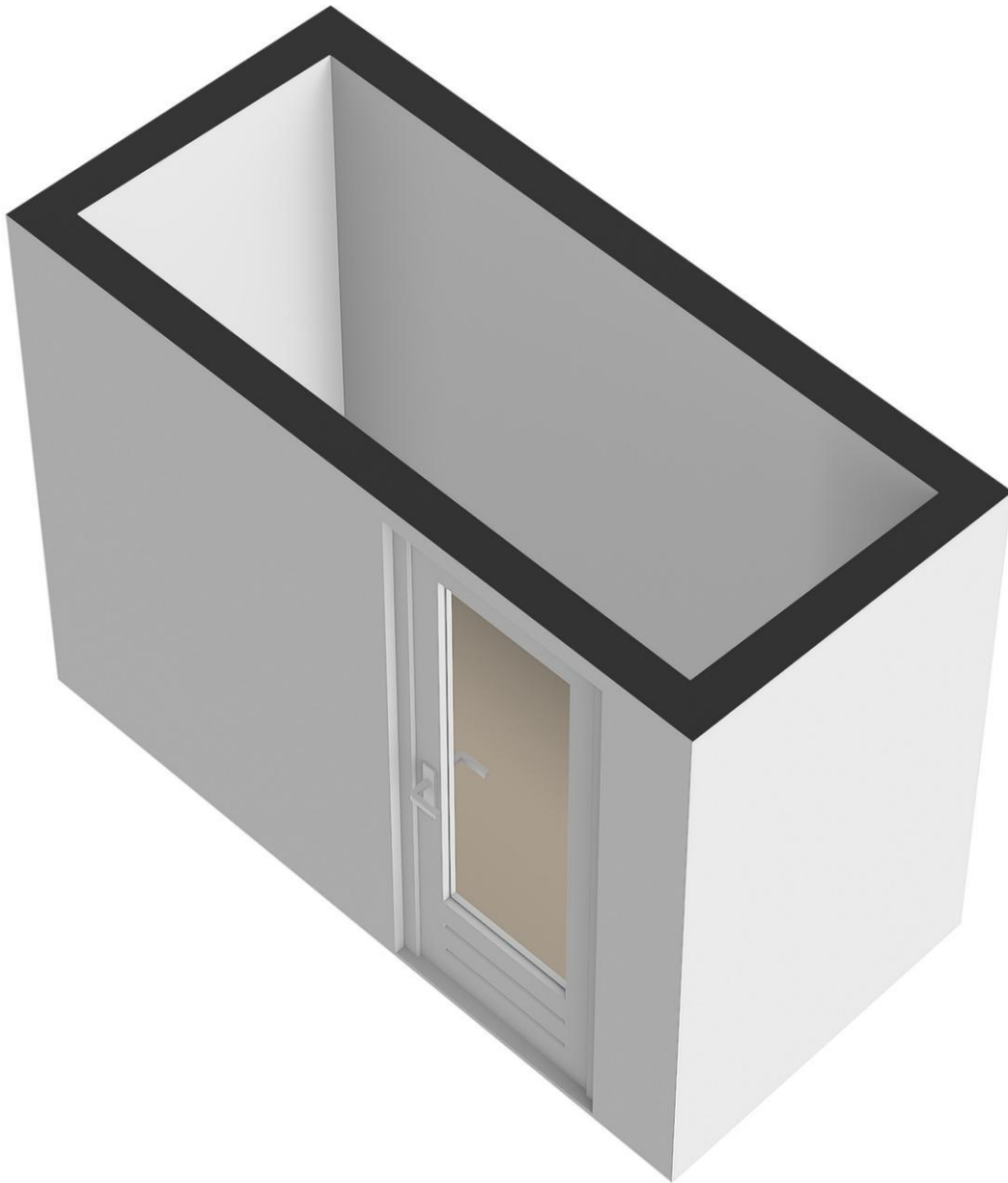



## Lijst van zaken

	Blijft achter	Gaat mee	Kan worden overgenomen	n.v.t.
<b>Woning</b>				
<b>Interieur</b>				
Verlichting, te weten:				
- Inbouwspots/dimmers	<input checked="" type="checkbox"/>	<input type="checkbox"/>	<input type="checkbox"/>	<input type="checkbox"/>
- Opbouwspots/armaturen/lampen/dimmers	<input checked="" type="checkbox"/>	<input type="checkbox"/>	<input type="checkbox"/>	<input type="checkbox"/>
- Losse (hang)lampen	<input type="checkbox"/>	<input checked="" type="checkbox"/>	<input type="checkbox"/>	<input type="checkbox"/>
-	<input type="checkbox"/>	<input type="checkbox"/>	<input type="checkbox"/>	<input checked="" type="checkbox"/>
-	<input type="checkbox"/>	<input type="checkbox"/>	<input type="checkbox"/>	<input checked="" type="checkbox"/>
(Losse)kasten, legplanken, te weten:				
-	<input type="checkbox"/>	<input type="checkbox"/>	<input type="checkbox"/>	<input checked="" type="checkbox"/>
-	<input type="checkbox"/>	<input type="checkbox"/>	<input type="checkbox"/>	<input checked="" type="checkbox"/>
Raamdecoratie/zonwering binnen, te weten:				
- Gordijnrails	<input checked="" type="checkbox"/>	<input type="checkbox"/>	<input type="checkbox"/>	<input type="checkbox"/>
- Gordijnen	<input checked="" type="checkbox"/>	<input type="checkbox"/>	<input type="checkbox"/>	<input type="checkbox"/>
- Overgordijnen	<input checked="" type="checkbox"/>	<input type="checkbox"/>	<input type="checkbox"/>	<input type="checkbox"/>
- Vitrages	<input type="checkbox"/>	<input type="checkbox"/>	<input type="checkbox"/>	<input checked="" type="checkbox"/>
- Rolgordijnen	<input type="checkbox"/>	<input type="checkbox"/>	<input type="checkbox"/>	<input checked="" type="checkbox"/>
- Lamellen	<input type="checkbox"/>	<input type="checkbox"/>	<input type="checkbox"/>	<input checked="" type="checkbox"/>
- Jaloezieën	<input checked="" type="checkbox"/>	<input type="checkbox"/>	<input type="checkbox"/>	<input type="checkbox"/>
- (Losse) horren/rolhorren	<input type="checkbox"/>	<input type="checkbox"/>	<input type="checkbox"/>	<input checked="" type="checkbox"/>
-	<input type="checkbox"/>	<input type="checkbox"/>	<input type="checkbox"/>	<input checked="" type="checkbox"/>
-	<input type="checkbox"/>	<input type="checkbox"/>	<input type="checkbox"/>	<input checked="" type="checkbox"/>
Vloerdecoratie, te weten:				
- Vloerbedekking	<input checked="" type="checkbox"/>	<input type="checkbox"/>	<input type="checkbox"/>	<input type="checkbox"/>
- Parketvloer	<input checked="" type="checkbox"/>	<input type="checkbox"/>	<input type="checkbox"/>	<input type="checkbox"/>
- Houten vloer(delen)	<input checked="" type="checkbox"/>	<input type="checkbox"/>	<input type="checkbox"/>	<input type="checkbox"/>
- Laminaat	<input checked="" type="checkbox"/>	<input type="checkbox"/>	<input type="checkbox"/>	<input type="checkbox"/>
- Plavuizen	<input checked="" type="checkbox"/>	<input type="checkbox"/>	<input type="checkbox"/>	<input type="checkbox"/>
-	<input type="checkbox"/>	<input type="checkbox"/>	<input type="checkbox"/>	<input checked="" type="checkbox"/>
-	<input type="checkbox"/>	<input type="checkbox"/>	<input type="checkbox"/>	<input checked="" type="checkbox"/>
(Voorzet) openhaard met toebehoren	<input checked="" type="checkbox"/>	<input type="checkbox"/>	<input type="checkbox"/>	<input type="checkbox"/>
Allesbrander	<input type="checkbox"/>	<input type="checkbox"/>	<input type="checkbox"/>	<input checked="" type="checkbox"/>
Houtkachel	<input type="checkbox"/>	<input type="checkbox"/>	<input type="checkbox"/>	<input checked="" type="checkbox"/>
(Gas)kachels	<input type="checkbox"/>	<input type="checkbox"/>	<input type="checkbox"/>	<input checked="" type="checkbox"/>



	Blijft achter	Gaat mee	Kan worden overgenomen	n.v.t.
Designradiator(en)	<input type="checkbox"/>	<input type="checkbox"/>	<input type="checkbox"/>	<input checked="" type="checkbox"/>
Radiatorafwerking	<input type="checkbox"/>	<input type="checkbox"/>	<input type="checkbox"/>	<input checked="" type="checkbox"/>
Overig, te weten:				
- Spiegelwanden	<input checked="" type="checkbox"/>	<input type="checkbox"/>	<input type="checkbox"/>	<input type="checkbox"/>
- Schilderij ophangstelsysteem	<input type="checkbox"/>	<input type="checkbox"/>	<input type="checkbox"/>	<input checked="" type="checkbox"/>
-	<input type="checkbox"/>	<input type="checkbox"/>	<input type="checkbox"/>	<input checked="" type="checkbox"/>
-	<input type="checkbox"/>	<input type="checkbox"/>	<input type="checkbox"/>	<input checked="" type="checkbox"/>
-	<input type="checkbox"/>	<input type="checkbox"/>	<input type="checkbox"/>	<input checked="" type="checkbox"/>
-	<input type="checkbox"/>	<input type="checkbox"/>	<input type="checkbox"/>	<input checked="" type="checkbox"/>

#### Keuken

Keukenblok (met bovenkasten)	<input checked="" type="checkbox"/>	<input type="checkbox"/>	<input type="checkbox"/>	<input type="checkbox"/>
Keuken (inbouw)apparatuur, te weten:				
- Kookplaat	<input checked="" type="checkbox"/>	<input type="checkbox"/>	<input type="checkbox"/>	<input type="checkbox"/>
- (Gas)fornuis	<input checked="" type="checkbox"/>	<input type="checkbox"/>	<input type="checkbox"/>	<input type="checkbox"/>
- Afzuigkap	<input checked="" type="checkbox"/>	<input type="checkbox"/>	<input type="checkbox"/>	<input type="checkbox"/>
- Magnetron	<input checked="" type="checkbox"/>	<input type="checkbox"/>	<input type="checkbox"/>	<input type="checkbox"/>
- Oven	<input checked="" type="checkbox"/>	<input type="checkbox"/>	<input type="checkbox"/>	<input type="checkbox"/>
- Combi-oven/combimagnetron	<input type="checkbox"/>	<input type="checkbox"/>	<input type="checkbox"/>	<input checked="" type="checkbox"/>
- Koelkast	<input checked="" type="checkbox"/>	<input type="checkbox"/>	<input type="checkbox"/>	<input type="checkbox"/>
- Vriezer	<input type="checkbox"/>	<input type="checkbox"/>	<input type="checkbox"/>	<input checked="" type="checkbox"/>
- Koel-vriescombinatie	<input type="checkbox"/>	<input type="checkbox"/>	<input type="checkbox"/>	<input checked="" type="checkbox"/>
- Vaatwasser	<input checked="" type="checkbox"/>	<input type="checkbox"/>	<input type="checkbox"/>	<input type="checkbox"/>
- Quooker	<input checked="" type="checkbox"/>	<input type="checkbox"/>	<input type="checkbox"/>	<input type="checkbox"/>
- Koffiezetapparaat	<input type="checkbox"/>	<input checked="" type="checkbox"/>	<input type="checkbox"/>	<input type="checkbox"/>
-	<input type="checkbox"/>	<input type="checkbox"/>	<input type="checkbox"/>	<input checked="" type="checkbox"/>
-	<input type="checkbox"/>	<input type="checkbox"/>	<input type="checkbox"/>	<input checked="" type="checkbox"/>
Keukenaccessoires, te weten:				
-	<input type="checkbox"/>	<input type="checkbox"/>	<input type="checkbox"/>	<input checked="" type="checkbox"/>
-	<input type="checkbox"/>	<input type="checkbox"/>	<input type="checkbox"/>	<input checked="" type="checkbox"/>
-	<input type="checkbox"/>	<input type="checkbox"/>	<input type="checkbox"/>	<input checked="" type="checkbox"/>
-	<input type="checkbox"/>	<input type="checkbox"/>	<input type="checkbox"/>	<input checked="" type="checkbox"/>
-	<input type="checkbox"/>	<input type="checkbox"/>	<input type="checkbox"/>	<input checked="" type="checkbox"/>
-	<input type="checkbox"/>	<input type="checkbox"/>	<input type="checkbox"/>	<input checked="" type="checkbox"/>
-	<input type="checkbox"/>	<input type="checkbox"/>	<input type="checkbox"/>	<input checked="" type="checkbox"/>
-	<input type="checkbox"/>	<input type="checkbox"/>	<input type="checkbox"/>	<input checked="" type="checkbox"/>

#### Sanitair/sauna

Toilet met de volgende toebehoren:				
- Toilet	<input checked="" type="checkbox"/>	<input type="checkbox"/>	<input type="checkbox"/>	<input type="checkbox"/>

- Toiletrolhouder	<input checked="" type="checkbox"/>	<input type="checkbox"/>	<input type="checkbox"/>	<input type="checkbox"/>
- Toiletborstel(houder)	<input checked="" type="checkbox"/>	<input type="checkbox"/>	<input type="checkbox"/>	<input type="checkbox"/>
- Fontein	<input checked="" type="checkbox"/>	<input type="checkbox"/>	<input type="checkbox"/>	<input type="checkbox"/>
-	<input type="checkbox"/>	<input type="checkbox"/>	<input type="checkbox"/>	<input checked="" type="checkbox"/>
-	<input type="checkbox"/>	<input type="checkbox"/>	<input type="checkbox"/>	<input checked="" type="checkbox"/>
Badkamer met de volgende toebehoren:				
- Ligbad	<input checked="" type="checkbox"/>	<input type="checkbox"/>	<input type="checkbox"/>	<input type="checkbox"/>
- Jacuzzi/whirlpool	<input type="checkbox"/>	<input type="checkbox"/>	<input type="checkbox"/>	<input checked="" type="checkbox"/>
- Douche (cabine/scherf)	<input checked="" type="checkbox"/>	<input type="checkbox"/>	<input type="checkbox"/>	<input type="checkbox"/>
- Stoomdouche (cabine)	<input type="checkbox"/>	<input type="checkbox"/>	<input type="checkbox"/>	<input checked="" type="checkbox"/>
- Wastafel	<input checked="" type="checkbox"/>	<input type="checkbox"/>	<input type="checkbox"/>	<input type="checkbox"/>
	<b>Blijft achter</b>	<b>Gaat mee</b>	<b>Kan worden overgenomen</b>	<b>n.v.t.</b>
- Wastafelmeubel	<input checked="" type="checkbox"/>	<input type="checkbox"/>	<input type="checkbox"/>	<input type="checkbox"/>
- Planchet	<input checked="" type="checkbox"/>	<input type="checkbox"/>	<input type="checkbox"/>	<input type="checkbox"/>
- Toiletkast	<input type="checkbox"/>	<input type="checkbox"/>	<input type="checkbox"/>	<input checked="" type="checkbox"/>
- Toilet	<input checked="" type="checkbox"/>	<input type="checkbox"/>	<input type="checkbox"/>	<input type="checkbox"/>
- Toiletrolhouder	<input checked="" type="checkbox"/>	<input type="checkbox"/>	<input type="checkbox"/>	<input type="checkbox"/>
- Toiletborstel(houder)	<input checked="" type="checkbox"/>	<input type="checkbox"/>	<input type="checkbox"/>	<input type="checkbox"/>
-	<input type="checkbox"/>	<input type="checkbox"/>	<input type="checkbox"/>	<input checked="" type="checkbox"/>
-	<input type="checkbox"/>	<input type="checkbox"/>	<input type="checkbox"/>	<input checked="" type="checkbox"/>
Sauna met toebehoren	<input checked="" type="checkbox"/>	<input type="checkbox"/>	<input type="checkbox"/>	<input type="checkbox"/>
	<input type="checkbox"/>	<input type="checkbox"/>	<input type="checkbox"/>	<input checked="" type="checkbox"/>
	<input type="checkbox"/>	<input type="checkbox"/>	<input type="checkbox"/>	<input checked="" type="checkbox"/>
<i>Exterieur/installaties/veiligheid/energiebesparing</i>				
Schotel/antenne	<input type="checkbox"/>	<input type="checkbox"/>	<input type="checkbox"/>	<input checked="" type="checkbox"/>
Brievenbus	<input checked="" type="checkbox"/>	<input type="checkbox"/>	<input type="checkbox"/>	<input type="checkbox"/>
Kluis	<input type="checkbox"/>	<input type="checkbox"/>	<input checked="" type="checkbox"/>	<input type="checkbox"/>
(Voordeur)bel	<input checked="" type="checkbox"/>	<input type="checkbox"/>	<input type="checkbox"/>	<input type="checkbox"/>
Alarminstallatie	<input checked="" type="checkbox"/>	<input type="checkbox"/>	<input type="checkbox"/>	<input type="checkbox"/>
(Veiligheids)sloten en overige inbraakpreventie	<input checked="" type="checkbox"/>	<input type="checkbox"/>	<input type="checkbox"/>	<input type="checkbox"/>
Rookmelders	<input checked="" type="checkbox"/>	<input type="checkbox"/>	<input type="checkbox"/>	<input type="checkbox"/>
(Klok)thermostaat	<input checked="" type="checkbox"/>	<input type="checkbox"/>	<input type="checkbox"/>	<input type="checkbox"/>
Airconditioning	<input type="checkbox"/>	<input type="checkbox"/>	<input type="checkbox"/>	<input checked="" type="checkbox"/>
Warmwatervoorziening, te weten:				
- Via CV-installatie	<input checked="" type="checkbox"/>	<input type="checkbox"/>	<input type="checkbox"/>	<input type="checkbox"/>
- Boiler	<input checked="" type="checkbox"/>	<input type="checkbox"/>	<input type="checkbox"/>	<input type="checkbox"/>
- Geiser	<input type="checkbox"/>	<input type="checkbox"/>	<input type="checkbox"/>	<input checked="" type="checkbox"/>
-	<input type="checkbox"/>	<input type="checkbox"/>	<input type="checkbox"/>	<input checked="" type="checkbox"/>
-	<input type="checkbox"/>	<input type="checkbox"/>	<input type="checkbox"/>	<input checked="" type="checkbox"/>
-	<input type="checkbox"/>	<input type="checkbox"/>	<input type="checkbox"/>	<input checked="" type="checkbox"/>



Screens	<input type="checkbox"/>	<input type="checkbox"/>	<input type="checkbox"/>	<input checked="" type="checkbox"/>
Rolluiken	<input type="checkbox"/>	<input type="checkbox"/>	<input type="checkbox"/>	<input checked="" type="checkbox"/>
Zonwering buiten	<input checked="" type="checkbox"/>	<input type="checkbox"/>	<input type="checkbox"/>	<input type="checkbox"/>
-	<input type="checkbox"/>	<input type="checkbox"/>	<input type="checkbox"/>	<input checked="" type="checkbox"/>
-	<input type="checkbox"/>	<input type="checkbox"/>	<input type="checkbox"/>	<input checked="" type="checkbox"/>
-	<input type="checkbox"/>	<input type="checkbox"/>	<input type="checkbox"/>	<input checked="" type="checkbox"/>
Isolatievoorzieningen (voorzetramen/radiatorfolie etc.), te weten:				
-	<input type="checkbox"/>	<input type="checkbox"/>	<input type="checkbox"/>	<input checked="" type="checkbox"/>
-	<input type="checkbox"/>	<input type="checkbox"/>	<input type="checkbox"/>	<input checked="" type="checkbox"/>
Telefoonaansluiting/internetaansluiting	<input type="checkbox"/>	<input type="checkbox"/>	<input type="checkbox"/>	<input checked="" type="checkbox"/>
Veiligheidsschakelaar wasautomaat	<input type="checkbox"/>	<input type="checkbox"/>	<input type="checkbox"/>	<input checked="" type="checkbox"/>
Waterslot wasautomaat	<input type="checkbox"/>	<input type="checkbox"/>	<input type="checkbox"/>	<input checked="" type="checkbox"/>
Zonnepanelen	<input checked="" type="checkbox"/>	<input type="checkbox"/>	<input type="checkbox"/>	<input type="checkbox"/>
Oplaadpunt elektrische auto	<input checked="" type="checkbox"/>	<input type="checkbox"/>	<input type="checkbox"/>	<input type="checkbox"/>
	<input type="checkbox"/>	<input type="checkbox"/>	<input type="checkbox"/>	<input checked="" type="checkbox"/>
	<input type="checkbox"/>	<input type="checkbox"/>	<input type="checkbox"/>	<input checked="" type="checkbox"/>
	<b>Blijft achter</b>	<b>Gaat mee</b>	<b>Kan worden overgenomen</b>	<b>n.v.t.</b>

## Tuin

### Inrichting

Tuinaanleg/bestrating	<input checked="" type="checkbox"/>	<input type="checkbox"/>	<input type="checkbox"/>	<input type="checkbox"/>
Beplanting	<input checked="" type="checkbox"/>	<input type="checkbox"/>	<input type="checkbox"/>	<input type="checkbox"/>
	<input type="checkbox"/>	<input type="checkbox"/>	<input type="checkbox"/>	<input checked="" type="checkbox"/>

### Verlichting/installaties

Buitenverlichting	<input checked="" type="checkbox"/>	<input type="checkbox"/>	<input type="checkbox"/>	<input type="checkbox"/>
Tijd- of schemerschakelaar/bewegingsmelder	<input checked="" type="checkbox"/>	<input type="checkbox"/>	<input type="checkbox"/>	<input type="checkbox"/>
	<input type="checkbox"/>	<input type="checkbox"/>	<input type="checkbox"/>	<input checked="" type="checkbox"/>

### Bebouwing

Tuinhuis/buitenberging	<input checked="" type="checkbox"/>	<input type="checkbox"/>	<input type="checkbox"/>	<input type="checkbox"/>
Kasten/werkbank in tuinhuis/berging	<input checked="" type="checkbox"/>	<input type="checkbox"/>	<input type="checkbox"/>	<input type="checkbox"/>
(Broei)kas	<input type="checkbox"/>	<input type="checkbox"/>	<input type="checkbox"/>	<input checked="" type="checkbox"/>
	<input type="checkbox"/>	<input type="checkbox"/>	<input type="checkbox"/>	<input checked="" type="checkbox"/>
	<input type="checkbox"/>	<input type="checkbox"/>	<input type="checkbox"/>	<input checked="" type="checkbox"/>

### Overig

Overige tuin, te weten:				
- (Sier)hek	<input type="checkbox"/>	<input type="checkbox"/>	<input type="checkbox"/>	<input checked="" type="checkbox"/>
- Vlaggenmast(houder)	<input checked="" type="checkbox"/>	<input type="checkbox"/>	<input type="checkbox"/>	<input type="checkbox"/>
-	<input type="checkbox"/>	<input type="checkbox"/>	<input type="checkbox"/>	<input checked="" type="checkbox"/>
-	<input type="checkbox"/>	<input type="checkbox"/>	<input type="checkbox"/>	<input checked="" type="checkbox"/>

### Overig

Vesta Makelaars  
Cinemadreef 138  
1325 EP, ALMERE  
Tel: 036-5347255  
E-mail: [info@vestamakelaars.nl](mailto:info@vestamakelaars.nl)  
[www.vestamakelaars.nl](http://www.vestamakelaars.nl)



Zijn er zaken die geen eigendom zijn van verkoper omdat er sprake is van een leasecontract of huurcontract. Zo ja, neemt verkoper de zaak mee of wordt het betreffende contract overgenomen?	Ja	Nee	Gaat mee	Moet worden overgenomen
CV	<input type="checkbox"/>	<input checked="" type="checkbox"/>	<input type="checkbox"/>	<input type="checkbox"/>
Boiler	<input type="checkbox"/>	<input checked="" type="checkbox"/>	<input type="checkbox"/>	<input type="checkbox"/>
Zonnepanelen	<input type="checkbox"/>	<input checked="" type="checkbox"/>	<input type="checkbox"/>	<input type="checkbox"/>
	<input type="checkbox"/>	<input checked="" type="checkbox"/>	<input type="checkbox"/>	<input type="checkbox"/>
	<input type="checkbox"/>	<input checked="" type="checkbox"/>	<input type="checkbox"/>	<input type="checkbox"/>
	<input type="checkbox"/>	<input checked="" type="checkbox"/>	<input type="checkbox"/>	<input type="checkbox"/>
Bijlage(n) over te nemen contracten:				
-				
-				



# Vragenlijst voor de verkoop van een woning

## DEEL B

### 1 Bijzonderheden

- a. Zijn er nadat u het perceel in eigendom hebt gekregen nog andere, eventuele aanvullende notariële of onderhandse akten opgesteld met betrekking tot het perceel? **Nee**  
Zo ja, welke? : \_\_\_\_\_
- b. Zijn er mondelinge of schriftelijke afspraken gemaakt over aangrenzende percelen? **Nee**  
(Denk hierbij aan regelingen voor het gebruik van een poort, schuur, garage, tuin, overeenkomsten met meerdere burens, toezeggingen, erfafscheidingen.)  
Zo ja, welke zijn dat? : \_\_\_\_\_
- c. Wijken de huidige terreinafscheidingen af van de kadastrale eigendomsgrenzen? **Nee**  
(Denk hierbij ook aan strookjes grond van de gemeente die u in gebruik heeft, of grond van u die gebruikt wordt door de burens.)  
Zo ja, waaruit bestaat die afwijking? : \_\_\_\_\_
- d. Is een gedeelte van de woning, schuur, garage of schutting gebouwd op grond van de burens of andersom? **Nee**  
Zo ja, graag nader toelichten: : \_\_\_\_\_
- e. Heeft u grond van derden in gebruik? **Nee**  
Zo ja, welke grond? : \_\_\_\_\_
- f. Rusten er 'bijzondere lasten en beperkingen' op de woning en/of het perceel? (Bijzondere lasten en beperkingen kunnen privaatrechtelijke beperkingen zijn zoals (lijdende) erfdienstbaarheden (bijvoorbeeld een recht van overpad), kwalitatieve verplichtingen, kettingbedingen, vruchtgebruik, voorkeursrecht (bijvoorbeeld een eerste recht van koop), opstalrecht, erfpacht, huurkoop. Het kan ook gaan om publiekrechtelijke beperkingen zoals een aanschrijving van de gemeente in het kader van een illegale verbouwing) **Ja**  
Zo ja, welke? : **De gebruikelijke bepalingen zoals deze gelden in Almere, zie eigendomsbewijs.**
- g. Is de Wet voorkeursrecht gemeenten van toepassing? **Nee**
- h. Is er een anti-speculatiebeding en/of zelfbewoningsplicht van toepassing op de woning? **Nee**  
Zo ja, hoe lang nog? : \_\_\_\_\_
- i. Is er sprake van een beschermd stads- of dorpsgezicht of loopt er een procedure tot aanwijzing daartoe? **Nee**  
Is er sprake van een gemeentelijk-, provinciaal- of rijksmonument of loopt er een procedure tot aanwijzing daartoe? **Nee**  
Is er volgens het bestemmingsplan sprake van een beeldbepalend of karakteristiek object? **Nee**
- j. Is er sprake (geweest) van ruilverkaveling? **Nee**  
Zo ja, moet u hiervoor ruilverkavelingsrente betalen? **Ja / Nee**  
Zo ja, hoeveel en voor hoe lang? Bedrag: € \_\_\_\_\_

Duur: \_\_\_\_\_ : \_\_\_\_\_

- k. Is er sprake van onteigening? **Nee**
- l. Is de woning of de grond geheel of gedeeltelijk verhuurd of bij anderen in gebruik? **n.v.t.**  
Zo ja: Is er een huurcontract/ gebruiksovereenkomst? Ja / Nee  
Indien er geen contract of overeenkomst is, \_\_\_\_\_ : \_\_\_\_\_  
beschrijf hieronder wat (mondeling) met de \_\_\_\_\_  
huurder/ gebruiker is afgesproken:  
Welk gedeelte is verhuurd/ in gebruik gegeven? \_\_\_\_\_ : \_\_\_\_\_  
Welke delen vallen onder gezamenlijk gebruik? \_\_\_\_\_ : \_\_\_\_\_  
Welke zaken zijn van de huurder en mag hij \_\_\_\_\_ : \_\_\_\_\_  
verwijderen bij ontruiming? \_\_\_\_\_  
(Bijvoorbeeld geiser, keuken, lampen.)  
Heeft de huurder een waarborgsom gestort? Ja / Nee  
Zo ja, hoeveel? € \_\_\_\_\_  
Heeft u nog andere afspraken met de huurders gemaakt? Ja / Nee  
Zo ja, welke? \_\_\_\_\_ : \_\_\_\_\_
- m. Is er over de woning een geschil/procedures gaande, al dan niet bij de rechter, huurcommissie of **Nee**  
een andere instantie?(bijvoorbeeld onteigening/kwesties met burens, zoals erfdienstbaarheden,  
recht van overpad, erfafscheidingen e.d.)  
Zo ja, welke is/zijn dat? \_\_\_\_\_ : \_\_\_\_\_
- n. Is er bezwaar gemaakt tegen de waardebeschikking WOZ? **Nee**  
Zo ja, toelichting: \_\_\_\_\_ : \_\_\_\_\_
- o. Zijn er door de overheid of nutsbedrijven verbeteringen of herstellingen voorgeschreven of **Nee**  
aangekondigd die nog niet naar behoren zijn uitgevoerd?  
Zo ja, welke? \_\_\_\_\_ : \_\_\_\_\_
- p. Zijn er in het verleden subsidies of premies verstrekt die bij verkoop van de woning voor een deel **Nee**  
kunnen worden teruggevorderd?  
Zo ja, welke? \_\_\_\_\_ : \_\_\_\_\_
- q. Is de woning onbewoonbaar verklaard of in het verleden ooit onbewoonbaar verklaard geweest? **Nee**  
Zo ja, waarom? \_\_\_\_\_ : \_\_\_\_\_
- r. Is er bij verkoop sprake van een omzetbelastingheffing? **Nee**  
(Bijvoorbeeld omdat het een voormalig bedrijfsonroerendgoed is, of een woning met  
praktijkgedeelte, of omdat u pas ingrijpend verbouwd hebt.)  
Zo ja, waarom? \_\_\_\_\_ : \_\_\_\_\_
- s. Hoe gebruikt u de woning nu? (Bijvoorbeeld \_\_\_\_\_ : **Als woonhuis**  
woning, praktijk, winkel, opslag)

Is dat gebruik volgens de gemeente toegestaan? **Ja**

Zo nee, heeft de gemeente dit strijdige gebruik wel eens bij u aangekaart? Ja / Nee

Hoe heeft de gemeente dit strijdige gebruik bij u aangekaart? : \_\_\_\_\_

## 2 Gevels

- a. Is er sprake (geweest) van vochtdoorslag of aanhoudend vochtige plekken op de gevels? **Nee**  
 Zo ja, waar? : \_\_\_\_\_
- b. Zijn er (gerepareerde) scheuren/beschadigingen in/aan de gevels aanwezig? **Nee**  
 Zo ja, waar? : \_\_\_\_\_
- c. Zijn de gevels tijdens de bouw geïsoleerd? **Ja**  
 Zo nee, zijn de gevels daarna (deels) geïsoleerd? Ja / Nee / Niet bekend
- Zo ja, wanneer heeft de isolatie van de gevels plaatsgevonden en met welk isolatiemateriaal? : \_\_\_\_\_
- Heeft u een certificaat of bewijs van het na-isoleren? Ja / Nee
- Is er sprake van volledige isolatie? **Ja**
- Zo nee, welke delen van de gevels zijn er niet geïsoleerd? : \_\_\_\_\_
- d. Zijn de gevels ooit gereinigd? **Nee**  
 Zo ja, volgens welke methode en wanneer? : \_\_\_\_\_

## 3 Dak(en)

- a. Hoe oud zijn de daken ongeveer? Platte daken: **26 jaar**  
 Overige daken: **26 jaar**
- b. Heeft u last van daklekkages (gehad)? **Nee**  
 Zo ja, waar? : \_\_\_\_\_
- c. Zijn er in het verleden gebreken geconstateerd aan de dakconstructie zoals scheve, doorbuigende, krakende, beschadigde en/of aangetaste dakdelen? **Nee**  
 Zo ja, waar? : \_\_\_\_\_
- d. Heeft u het dak al eens (gedeeltelijk) laten vernieuwen c.q. laten repareren? **Ja**  
 Zo ja, welk (gedeelte van het) dak en waarom? : **Onderkant overstek deels door schade vogels**
- e. Is het dak tijdens de bouw geïsoleerd? Platte daken: **Ja**  
 Overige daken: **Ja**  
 Zo nee, is het dak daarna geïsoleerd? Platte daken: Ja / Nee / Niet bekend  
 Overige daken: Ja / Nee / Niet bekend
- Zo ja, wanneer heeft de isolatie plaatsgevonden en met welk isolatiemateriaal? : **Tijdens de bouw**



Heeft u een certificaat of bewijs van het na-isoleren? **Nee**  
Is er sprake van volledige isolatie? Platte daken: **Ja**  
Overige daken: **Ja**  
Zo nee, welke delen zijn er niet geïsoleerd? : \_\_\_\_\_  
\_\_\_\_\_

f. Zijn de regenwaterafvoeren lek of verstopt? **Nee**  
Zo ja, toelichting: : \_\_\_\_\_  
\_\_\_\_\_

g. Zijn de dakgoten lek of verstopt? **Nee**  
Zo ja, toelichting: : \_\_\_\_\_  
\_\_\_\_\_

#### 4 Kozijnen, ramen en deuren

a. Van welk materiaal zijn de buitenkozijnen gemaakt? : **Hout**  
(bijvoorbeeld hout, kunststof of aluminium of een andersoortig materiaal)

b. Wanneer zijn de buitenkozijnen, ramen en deuren voor het laatst geschilderd? : **2021 en worden nu nagelopen. De daklijst is in 2023 vervangen**  
Is dit gebeurd door een erkend schildersbedrijf? **Ja**  
Zo ja, door wie? : **Manuel**

c. Functioneren alle scharnieren en sloten? **Ja**  
Zo nee, toelichting: : \_\_\_\_\_  
\_\_\_\_\_

d. Zijn voor alle afsluitbare deuren, ramen etc. sleutels aanwezig? **Ja**  
Zo nee, voor welke deuren, ramen etc. niet? : \_\_\_\_\_  
\_\_\_\_\_

e. Is er sprake van isolerende beglazing? **Ja**  
Zo ja, welk type glas? : **HR**  
(bijvoorbeeld HR, HR+, HR++ of HR+++; zie de glassponning waarin doorgaans staat vermeld welke type glas er is geplaatst)  
Is er sprake van isolerende beglazing in de gehele woning? **Ja**  
Zo nee, welke ramen zijn niet geïsoleerd? : \_\_\_\_\_  
\_\_\_\_\_

f. Is er bij de isolerende beglazing sprake van condensvorming tussen het glas? **Nee**  
(Denk aan lekkende ruiten.)  
Zo ja, waar? : \_\_\_\_\_  
\_\_\_\_\_

#### 5 Vloeren, plafonds en wanden

a. Is er sprake (geweest) van vochtdoorslag of optrekkend vocht op de vloeren, plafonds en/of wanden? **Nee**  
Zo ja, waar? : \_\_\_\_\_  
\_\_\_\_\_

b. Is er sprake (geweest) van schimmelvorming op de vloeren, plafonds en/of wanden? **Nee**  
Zo ja, waar? : \_\_\_\_\_  
\_\_\_\_\_

- c. Zijn er (gerepareerde) of (verborgen) scheuren en/of beschadigingen in/aan vloeren, plafonds en/of wanden aanwezig? **Nee**  
 Zo ja, waar? : \_\_\_\_\_
- d. Hebben zich in het verleden problemen voorgedaan met de afwerkingen? (Bijvoorbeeld loszittend tegelwerk, loslatend behang of spuitwerk, holklinkend of loszittend stucwerk, etc.) **Nee**  
 Zo ja, waar? : \_\_\_\_\_
- e. Is er sprake (geweest) van gebreken aan de vloerconstructie, zoals scheve, doorbuigende, krakende, beschadigde en/of aangetaste vloerdelen? **Nee**  
 Zo ja, waar? : \_\_\_\_\_
- f. Is er sprake van vloerisolatie? **Niet bekend**  
 Zo ja, wanneer heeft de isolatie van de vloer plaatsgevonden en met welk isolatiemateriaal? : \_\_\_\_\_  
 Heeft u een certificaat of bewijs van het na-isoleren? Ja / Nee  
 Is er sprake van volledige isolatie? Ja / Nee / Niet bekend  
 Zo nee, welke delen zijn er niet geïsoleerd? : \_\_\_\_\_

## 6 Fundering, kruipruimte en kelder

- a. Is er sprake (geweest) van gebreken aan de fundering? **Nee**  
 Zo ja, waar? : \_\_\_\_\_
- b. Is de kruipruimte toegankelijk? **Ja**  
 Is de kruipruimte droog? **Ja**  
 Zo nee of meestal, toelichting: : \_\_\_\_\_
- c. Is er sprake van vochtdoorslag door de kelderwand? **Nee**  
 Zo ja of soms, toelichting: : \_\_\_\_\_
- d. Is de grondwaterstand in de afgelopen jaren waarneembaar gewijzigd of is er sprake van wateroverlast geweest? **Nee**  
 Zo ja, heeft dit tot problemen geleid in de vorm van water in de kruipruimte c.q. kelder? Ja / Nee / n.v.t.  
 Zo nee, tot wat voor andere problemen heeft dit geleid? : \_\_\_\_\_

## 7 Installaties

- a. Wat voor warmte-installatie(s) is/zijn er aanwezig in : **CV installatie: HR ketel, zwembadketel** de woning?  
 (bijvoorbeeld cv-installatie, WTW-systeem, WKO-systeem, (hybride) warmtepomp, airconditioning, zonneboiler, elektrische boiler, pelletkachel dan wel een andere installatie)

Is/zijn de installatie(s) eigendom? **Ja**

Zo nee, toelichting: : \_\_\_\_\_  
 (bijvoorbeeld de installatie(s) is/ zijn gehuurd of  
 geleased. Tevens huur-/leaseprijs vermelden) \_\_\_\_\_

Merk van de installatie(s): : **1. Vaillant Ecotec plus (woning) 2. Remeha Calenta  
 (zwembad)**

Type(nummer) van de installatie(s): : **1. Vaillant Ecotec plus, type VHR35/0 CS 2. Remeha Calenta  
 25s**

Installatiedatum van de installatie(s): : **1. Maart 2022 geplaatst 2. week 24 2012 (produktiejaar  
 adh van het serienummer)**

Op welke datum is/zijn deze installatie(s) voor het : **2-6-2026**  
 laatst onderhouden?

Is het onderhoud uitgevoerd door een erkend bedrijf? **Ja**

Zo ja, door wie? : **Gecertificeerd cv-monteur**

b. Zijn er de afgelopen tijd zaken opgevallen ten aanzien van de installatie(s)? **Nee**  
 (bijvoorbeeld de cv-installatie moet meer dan 1 keer per jaar bijgevoerd worden of de installatie  
 functioneert niet goed)

Zo ja, wat is u opgevallen? : \_\_\_\_\_  
 \_\_\_\_\_

c. Zijn er radiatoren die niet warm worden? **Nee**

Zo ja, welke? : \_\_\_\_\_  
 \_\_\_\_\_

d. Zijn er radiatoren of (water)leidingen die lekken? **Nee**

Zo ja, waar en welke? : \_\_\_\_\_  
 \_\_\_\_\_

e. Zijn er radiatoren of (water)leidingen die ooit zijn bevroren? **Nee**

Zo ja, waar? : \_\_\_\_\_  
 \_\_\_\_\_

f. Heeft u vloerverwarming in de woning? **Nee**

Zo ja, betreft dit elektrische vloerverwarming, vloerverwarming met warm water of anders? Ja / Nee

Elektrisch: Ja / Nee

warm water: Ja / Nee

overig, namelijk : \_\_\_\_\_  
 \_\_\_\_\_

Waar bevindt zich de elektrische vloerverwarming? : \_\_\_\_\_  
 \_\_\_\_\_

Waar bevindt zich de vloerverwarming met warm : \_\_\_\_\_  
 water? \_\_\_\_\_

Waar bevindt zich de overige vloerverwarming? : \_\_\_\_\_  
 \_\_\_\_\_

g. Zijn er vertrekken die niet (goed) warm worden? **Nee**

Zo ja, welke? : \_\_\_\_\_  
 \_\_\_\_\_

h. Heeft de woning zonnepanelen die uw eigendom zijn? **Ja**

Heeft de woning zonnepanelen die worden gehuurd of geleased? **Nee**



Kan het huurcontract/ leasecontract worden overgenomen door koper? Zo ja, dan overnamecontract opvragen.

Ja / Nee /  
Niet bekend

Hoeveel zonnepanelen zijn er aanwezig? Aantal:

**24**

Zo ja, blijven de zonnepanelen achter?

Ja / Nee / n.v.t./Nader overeen te  
komen

Wat is de capaciteit van één zonnepaneel? : **250Wp**

(De capaciteit van zonnepanelen wordt uitgedrukt in Wattpiek (Wp). Bijvoorbeeld één zonnepaneel levert 390 Wp.

Functioneren alle zonnepanelen?

**Ja**

Wat is het merk/ type van de zonnepanelen? : **Suntech type STP 250S/20Wd**

Maakt u gebruik van een app om de opbrengst van de zonnepanelen te bekijken?

Ja / Nee

Zo ja, welke?

: \_\_\_\_\_  
\_\_\_\_\_

In welk jaar zijn de zonnepanelen geplaatst en door : **2012**  
wie? Jaar:

Installateur:

: \_\_\_\_\_  
\_\_\_\_\_

Is de btw over het aankoopbedrag teruggevraagd van de belastingdienst?

Ja / Nee

Hoeveel stroom heeft u het afgelopen jaar  
opgewekt? Jaar:

: \_\_\_\_\_  
\_\_\_\_\_

Aantal kWh:

: \_\_\_\_\_  
\_\_\_\_\_

Hoe lang zit er nog fabrieksgarantie op de  
zonnepanelen?

: \_\_\_\_\_  
\_\_\_\_\_

Zijn de zonnepanelen aangeschaft met subsidie?

Ja / Nee

Zo ja, moet de subsidie worden terugbetaald?

Ja / Nee /  
n.v.t.

Zo ja, welk bedrag moet worden terugbetaald?

€ \_\_\_\_\_

i. In welk jaar zijn voor het laatst de aanwezige  
schoorsteenkanalen/rookgasafvoeren  
geveegd/gereinigd? : **2025**

j. Wanneer heeft u de aanwezige schoorsteenkanalen : **2025**  
voor het laatst gebruikt?

Is de trek van aanwezige schoorsteenkanalen goed?

**Ja**

k. Zijn er onderdelen van de elektrische installatie vernieuwd? (onder de elektrische installatie wordt  
verstaan alle elektra leidingen/ schakelaars stopcontacten, meterkast e.d.)

**Ja**

Zo ja, wanneer en welke onderdelen?

: **3 jaar geleden ivm aanschaf elektrische auto**

Zijn er gebreken aan de elektrische installatie?

**Nee**

Zo ja, welke?

: \_\_\_\_\_  
\_\_\_\_\_

l. Is er een laadpaal aanwezig voor een elektrische auto?

**Ja**

Zo ja, waar bevindt deze zich?

: **Buiten op parkeerplaats aan de voorzijde**

Blijft deze achter?

**Nader overeen te komen**

m. Is er mechanische ventilatie of een soortgelijk systeem aanwezig?

**Ja**

**Vesta Makelaars**

**Cinemadreef 138**

**1325 EP, ALMERE**

**Tel: 036-5347255**

**E-mail: info@vestamakelaars.nl**

**www.vestamakelaars.nl**



Zo ja, functioneert dit systeem naar behoren? **Ja**

Zo nee, toelichting: : \_\_\_\_\_  
\_\_\_\_\_

Wanneer is dit systeem voor het laatst  
onderhouden? : **2 jaar geleden**

Hoe oud is dit systeem ongeveer? : **4 jaar**

- n. Is er een domoticasysteem of een soortgelijk systeem aanwezig? (Een domoticasysteem bedient de verwarming, verlichting, verwarming, audio, ventilatie e.d. automatisch) **Nee**

Zo ja, functioneert dit systeem naar behoren? Ja / Nee

Zo nee, toelichting: : \_\_\_\_\_  
\_\_\_\_\_

Hoe oud is dit systeem ongeveer? : \_\_\_\_\_  
\_\_\_\_\_

- o. Zijn er rookmelders op iedere verdieping aanwezig? **Ja**

Zo ja, hoe oud zijn de rookmelders ongeveer? : **5 jaar**

### 8 Sanitair, riolering en keuken

- a. Zijn er beschadigingen aan wastafels, douche, bad, toiletten, gootstenen en kranen? **Nee**

Zo ja, welke? : \_\_\_\_\_  
\_\_\_\_\_

- b. Hoe oud is de badkamer ongeveer? : **26 jaar**

- c. Lopen de afvoeren van wastafels, douche, bad, toiletten, gootstenen en kranen goed door? **Ja**

Zo nee, welke niet? : \_\_\_\_\_  
\_\_\_\_\_

- d. Is de woning aangesloten op het gemeentelijke riool? **Ja**

- e. Zijn er gebreken (geweest) aan de riolering, zoals breuken, stankoverlast, lekkages, etc.? **Nee**

Zo ja, welke? : \_\_\_\_\_  
\_\_\_\_\_

- f. Is er een andere voorziening, zoals een septictank, beerput of dergelijk aanwezig? **Nee**

Zo ja, wat is er aanwezig en hoe dient dit te worden : \_\_\_\_\_  
onderhouden? \_\_\_\_\_

- g. Van welk jaar dateert de keukenopstelling  
ongeveer? : **2000**

- h. Van welk jaar dateert de inbouwapparatuur  
ongeveer? : **Vaatwasser is vernieuwd Koelkast 2022**

Functioneert alle inbouwapparatuur? **Ja**

Zo nee, welk inbouwapparaat functioneert niet? : \_\_\_\_\_  
\_\_\_\_\_

- i. Heeft u een kokend water kraan? (bijvoorbeeld een Quooker kraan of een soortgelijke kraan) **Ja**

Zo ja, functioneert deze kraan naar behoren en hoe : **8 jaar**  
oud is deze kraan ongeveer?

### 9 Diversen

- a. Wat is het bouwjaar van de woning? : **2000**

- b. Zijn er asbesthoudende materialen in/op de woning/ bijgebouw(en) aanwezig? (bijvoorbeeld asbest zeil, een asbestplaat die onder en/of achter de CV ketel is geplaatst, asbesthoudend isolatiemateriaal) **Nee**

Vesta Makelaars  
Cinemadreef 138  
1325 EP, ALMERE  
Tel: 036-5347255  
E-mail: info@vestamakelaars.nl  
www.vestamakelaars.nl



om de verwarmingsbuis, asbesthoudend koord bij oude cv-ketels/gaskachels, asbestgolfplaten e.d.)

Zo ja, welke en waar? : \_\_\_\_\_

c. Blijft er in de woning zeil achter, al dan niet vastgelijmd, dat is aangeschaft tussen 1955 en 1982? **Nee**

d. Is er sprake van loden leidingen in de woning? **Nee**

Zo ja, waar? : \_\_\_\_\_

e. Is er een Japanse duizendknoop aanwezig in de tuin? (Een Japanse duizendknoop is een exotische plant, welke moeilijk te verwijderen is. De sterke wortelstokken en stengels van de Japanse duizendknoop zijn in staat om schade te veroorzaken aan gebouwen, leidingen en wegen) **Nee**

f. Is er in puin/asbest afval in de grond/tuin aanwezig? **Nee**

g. Heeft u elders lekkages gehad? (dus los van het dak/ sanitair/ riolering) **Nee**

h. Is de grond verontreinigd? **Nee**

Zo ja, is er een onderzoeksrapport? Ja / Nee / n.v.t.

Zo ja, heeft de gemeente/provincie een onderzoeks- of saneringsbevel opgelegd? Ja / Nee / n.v.t.

i. Is er een olietank aanwezig of aanwezig geweest? **Nee**

Zo ja, is deze gesaneerd/verwijderd? Ja / Nee / n.v.t.

Als deze is gesaneerd, waar is de olietank op het perceel gesitueerd? : \_\_\_\_\_

Is er een Kiwa-certificaat aanwezig? **Ja**

j. Is er sprake van overlast door ongedierte in of (rond)om de woning? **Nee**  
(Denk aan muizen, ratten, kakkerlakken, etc.)

Zo ja, waar? : \_\_\_\_\_

k. Is de woning aangetast door houtworm, boktor, ander ongedierte of zwam? **Nee**

Zo ja, waar? : \_\_\_\_\_

Zo ja, is deze aantasting al eens behandeld? Ja / Nee / n.v.t.

Zo ja, wanneer? : \_\_\_\_\_

Zo ja, door welk bedrijf? : \_\_\_\_\_

l. Is er sprake van chlorideschade (betonrot)? (Betonrot komt vooral voor in kruipruimtes van woningen gebouwd tussen 1965 en 1981 die voorzien zijn van betonnen vloerelementen van het merk Kwaaitaal of Manta. Ook andere beton- elementen - bijvoorbeeld balkons - kunnen aangetast zijn) **Nee**

Zo ja, waar? : \_\_\_\_\_

m. Hebben er verbouwingen en/of bijbouwingen plaatsgevonden in en/of om de woning? **Nee**

Zo ja, welke ver-/bijbouwingen? : \_\_\_\_\_

Zo ja, in welk jaartal? : \_\_\_\_\_



Zo ja, door welk bedrijf zijn deze uitgevoerd? : \_\_\_\_\_

- n. Zijn er verbouwingen of uitbreidingen uitgevoerd zonder omgevingsvergunning (voorheen bouwvergunning)? **Nee**

Zo ja, welke? : \_\_\_\_\_

- o. Is er sprake van glasvezel internet? **Ja**

- p. Bent u in het bezit van een definitief energieprestatiecertificaat/energielabel? **Ja**

Zo ja, welke label? : **energielabel A**

#### 10 Vaste lasten

- a. Hoeveel betaalde u voor de laatste aanslag onroerendezaakbelasting? **€ 961**

Belastingjaar? : **2025**

- b. Wat is de WOZ-waarde? **€ 974000**

Peiljaar? : **01-01-2025**

- c. Hoeveel betaalde u voor de laatste aanslag waterschapslasten? **€ \_\_\_\_\_**

Belastingjaar? : **2025**

- d. Hoeveel betaalde u voor de laatste aanslag gemeentelijke belastingen? (zoals rioolheffing en afvalstoffenheffing e.d.) **€ 1677**

Belastingjaar? : **2025**

- e. Welke voorschotbedragen betaalt u maandelijks aan de nutsbedrijven? Gas: **€ 26**

Elektra: **€ 21**

Water: **€ 21**

Stadsverwarming: **€ \_\_\_\_\_**

Anders: : **nvt**

Te weten: **€ \_\_\_\_\_**

Wat is uw jaarverbruik voor gas/ elektriciteit en water? Gas (m<sup>3</sup>): **verwachte  
jaarverbruik  
stroom  
5480kwh  
teruglevering  
3243kwh, voor  
gas; 3660 kuub**

Elektriciteit hoog (kWh): **392kw**

Elektriciteit laag (kWh): **teruglevering  
464kwh**

Elektriciteit totaal (kWh): **5480kwh**

Water (m<sup>3</sup>): **107 kuub**

Stadsverwarming (GJ): **nvt**

Anders: **nvt**

Met hoeveel bewoners bewoonde u de woning? Aantal: **1**

- f. Zijn er lease- en/of huurkoopcontracten? **Nee**  
(Bijvoorbeeld keuken, kozijnen, cv-ketel, etc.)

Zo ja, welke? : \_\_\_\_\_

Zijn deze contracten overdraagbaar op de koper? Ja / Nee

Let op! Veel lease- en huurkoopcontracten zijn niet langer overdraagbaar op een koper. Neem hiervoor contact op met de betreffende leverancier.

Hoe lang lopen de contracten nog en wat is de eventuele afkoopsom? Afkoopsom: € \_\_\_\_\_

Duur: : \_\_\_\_\_

g. Als er sprake is van erfpacht of opstalrecht hoe hoog is dan de canon per jaar? € \_\_\_\_\_

Heeft u alle canons betaald? n.v.t.

Is de canon afgekocht? n.v.t.

Zo ja, tot wanneer? : \_\_\_\_\_

h. Heeft u alle gemeentelijke belastingen die u verschuldigd bent al betaald? Ja

Zijn er variabele bedragen voor gemeenschappelijke poorten, inritten of terreinen? Nee

Zo ja, hoe hoog en waarvoor? : \_\_\_\_\_

i. Heeft u, om in de straat te parkeren, een parkeervergunning nodig? Nee

Hoeveel parkeervergunningen kunnen er maximaal : \_\_\_\_\_  
worden aangevraagd? \_\_\_\_\_

Wat zijn de kosten voor deze parkeervergunning(en) per jaar? € \_\_\_\_\_

#### 11 Garanties

a. Zijn er lopende onderhoudscontracten en/of garantieregelingen overdraagbaar aan de koper? Ja  
(Zoals dakbedekking, cv-installatie, dubbele beglazing, etc.)

Zo ja, welke? : Alarm

#### 12 Nadere informatie

Overige zaken(Overige zaken die de koper naar uw : De binnenzijde van het zwembad alsmede de pomp en  
mening moet weten) filter zijn een aantal jaren geleden vernieuwd.

## **Mededelingsplicht verkoper / Onderzoeksplicht koper**

- De verkoper en Vesta makelaars zal aan de bieder al hetgeen meedelen dat ter kennis van koper behoort te worden gebracht, met dien verstande dat inlichtingen over feiten welke aan koper bekend zijn of uit eigen onderzoek bekend had kunnen zijn, door verkoper en/of diens makelaar niet behoeven te worden verstrekt. Aspirant-koper aanvaardt diens onderzoeksplicht als zodanig en dient zelf de voor koop gangbare informatiebronnen te raadplegen.
- Hoewel er gestreefd wordt naar een zo zorgvuldig mogelijke weergave van de beschikbare gegevens moet ervan worden uitgegaan dat deze slechts indicatief zijn. De gegevens (zoals bedragen, jaartallen, oppervlakten, omschrijvingen enz.) kunnen zijn verkregen door mondelinge overdracht.
- De tekeningen geven vaak de standaardsituatie van de woning weer. Het is mogelijk dat de eigenaar wijzigingen heeft aangebracht waardoor de maten niet meer juist zijn.
- De koper heeft zijn eigen onderzoeksplicht naar alle zaken die voor hem van belang zijn.

### **Biedingen:**

- Alle door Vesta makelaars en verkoper verstrekte informatie moet uitsluitend worden gezien als een uitnodiging tot nader overleg c.q. het uitbrengen van een bod. Het bieden van de vraagprijs valt even eveneens hieronder, verkoper kan ook dan nog beslissen of hij uw bod wel of niet aanvaardt om hem moverende redenen.
- Let op! Een verkoop komt niet eerder tot stand nadat niet alleen over de hoofdzaken (prijs, object) maar ook over de details (zoals oplevering, ontbindende voorwaarden, roerende zaken enz.) overeenstemming is bereikt. De koop is pas definitief zodra alle partijen de koopakte ondertekent hebben.
- Biedingen blijven van kracht tot het moment waarop de verkoper en/of Vesta Makelaars antwoordt met een acceptatie, een ander voorstel uitbrengt of door afwijzing aan het door bieder uitgebrachte voorstel.
- Aan Vesta makelaars dient naar genoegen te worden aangetoond dat het onderliggend voorstel voldoende financieel is gewaarborgd.

### **Onderhandelingsprocedure:**

- De bieder kan niet afdwingen dat hij in onderhandeling is. Pas als de verkoper en/of Vesta Makelaars reageert op het bod (acceptatie óf het doen van een tegenvoorstel) is de bieder in onderhandeling. Bieder is derhalve niet in onderhandeling als Vesta Makelaars aangeeft dat hij het bod met de verkoper zal overleggen. Wel kan verkoper en/of Vesta Makelaars uitdrukkelijk aangeven dat bieder in onderhandeling is.
- Verkoper en/of Vesta Makelaars kan met meerdere gegadigden onderhandelen.

### **Koopakte:**

- Behoudens nadere afspraken, gelden de standaardregels, zoals deze voorkomen in de modelkoopakte die is opgesteld door de Nederlandse Vereniging van Makelaars (NVM), de consumentenbond en Vereniging Eigen Huis. De waarborgsom (of bankgarantie) is gebruikelijk 10% van de koopsom en wordt voldaan aan de notaris.
- Eventueel door de koper te maken voorbehouden (zoals verkrijgen hypotheek, Nationale Hypotheek Garantie), worden alleen vermeld als deze in de onderhandelingen zijn afgesproken.
- Voor zover in deze brochure aanvullende clausules zijn vermeld, worden deze opgenomen in de koopakte.



**Ontbindende voorwaarde financiering:**

- Als het verkrijgen van een financiering als ontbindende voorwaarde is gesteld tijdens de onderhandeling, heeft koper ca. 5 weken de tijd om de financiering van de gekochte woning te regelen.
- Als het om welke reden dan ook niet mogelijk is de woning te financieren dan kan koper van de koop afzien door het invoeren van de ontbindende voorwaarde(n), **mits binnen de gestelde termijn en gedocumenteerd**, d.w.z. afwijzingen van minimaal een onafhankelijke (niet gelieerde) bank/financiële instelling kunnen worden overlegd.

**Drie dagen bedenktijd:**

- De (particuliere) koper alsmede de verkoper hebben een bedenktijd van drie dagen. Deze termijn vangt aan om 0:00 uur op de dag van ontvangst van de door beide partijen getekende koopovereenkomst door de koper. De ontbindingsverklaring moet de verkoper binnen drie dagen hebben ontvangen, dus voor 24:00 uur de laatste dag.
- Op deze drie dagen is de algemene termijnenwet van toepassing. Dit betekent dat ten minste twee van de drie dagen geen zaterdag, zondag of algemeen erkende feestdag mogen zijn. Bovendien geldt dat als de bedenktijd eindigt op een zaterdag, zondag of feestdag, de termijn wordt verlengd tot de eerstvolgende werkdag.

**Erfdienstbaarheden en bijzondere bepalingen:**

- Aan elke onroerende zaak kunnen bijzondere bepalingen verbonden zijn. Deze worden dan aan elke opvolgende eigenaar opgelegd. Ze staan gewoonlijk in het eigendomsbewijs. Een kopie van het eigendomsbewijs is op te vragen via de makelaar.
- Bepalingen die het gebruik van de onroerende zaak (kunnen) beperken vindt u, indien van toepassing, in deze informatie over bijzondere clausules.

**Kosten koper:**

Kosten koper (k.k.) betekent dat de koper de kosten voor de overdracht van de woning dient te betalen. Deze bedragen ca. 6% van de koopsom.

Onder de kosten koper vallen de volgende kosten:

Vaste kosten:

Overdrachtsbelasting 0%, 2% of 8% naar gelang uw situatie

Notariskosten voor de opmaak van de akte van levering

Kadasterkosten voor inschrijving akte van levering

Variabele kosten:

Notariskosten voor de opmaak van de hypotheekakte

Kadasterkosten voor inschrijving hypotheekakte

Taxatiekosten

Afsluitprovisie bank

Alhoewel deze brochure door ons zorgvuldig is samengesteld, is Vesta Makelaars niet aansprakelijk voor onjuistheden.

Met vriendelijke groet,  
Vesta Makelaars

Vesta Makelaars  
Cinemadreef 138  
1325 EP, ALMERE  
Tel: 036-5347255  
E-mail: [info@vestamakelaars.nl](mailto:info@vestamakelaars.nl)  
[www.vestamakelaars.nl](http://www.vestamakelaars.nl)

