



12345

Deze kaart is noordgericht

25

Perceelnummer

Huisnummer

Vastgestelde kadastrale grens

Voorlopige kadastrale grens

Administratieve kadastrale grens

Bebouwing

Schaal 1: 500

Kadastrale gemeente Roden

Sectie I

Perceel 2210

kadaster

Voor een eensluitend uittreksel, geleverd op 28 mei 2026

De bewaarder van het kadaster en de openbare registers

Aan dit uittreksel kunnen geen betrouwbare maten worden ontleend.

De Dienst voor het kadaster en de openbare registers behoudt zich de intellectuele eigendomsrechten voor, waaronder het auteursrecht en het databankenrecht.

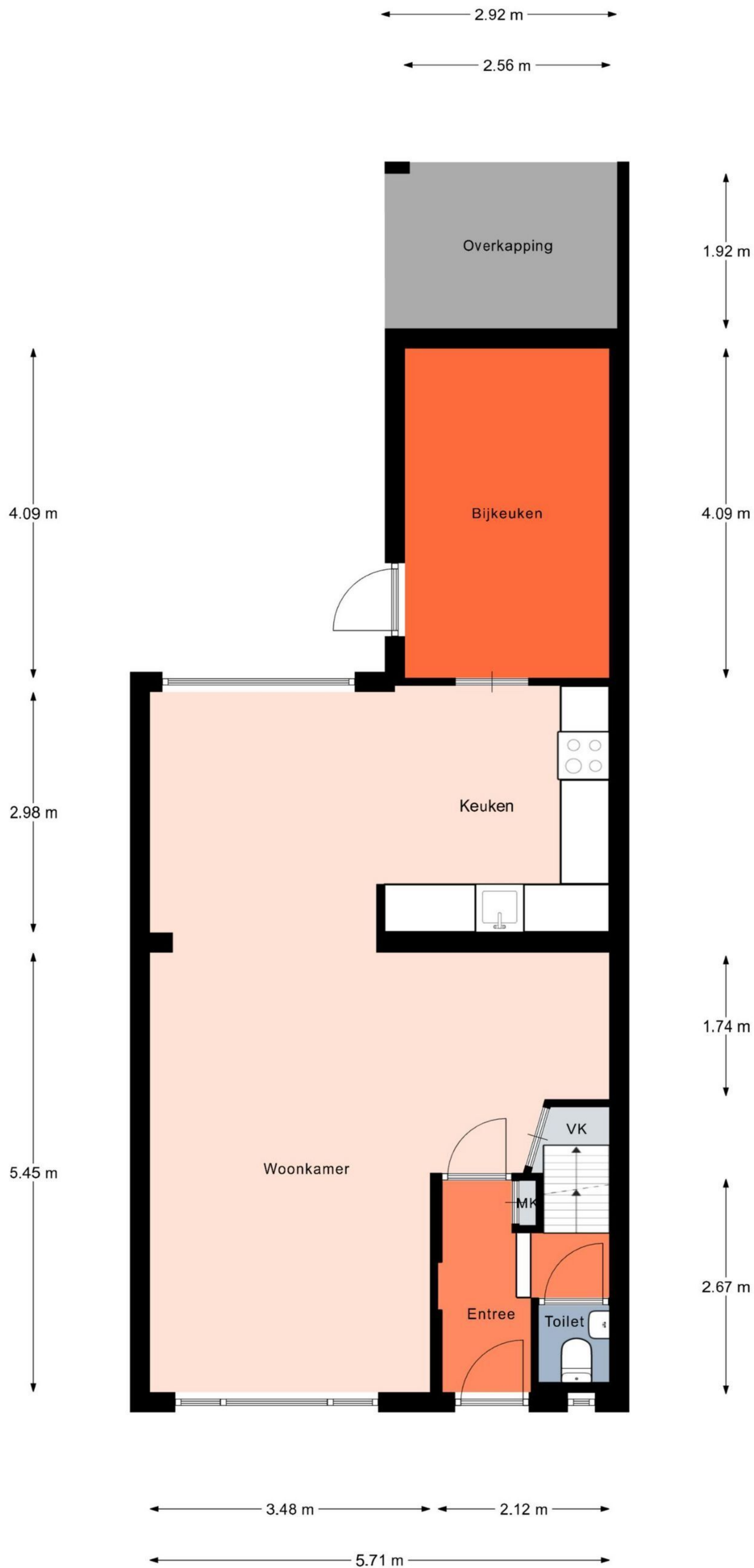

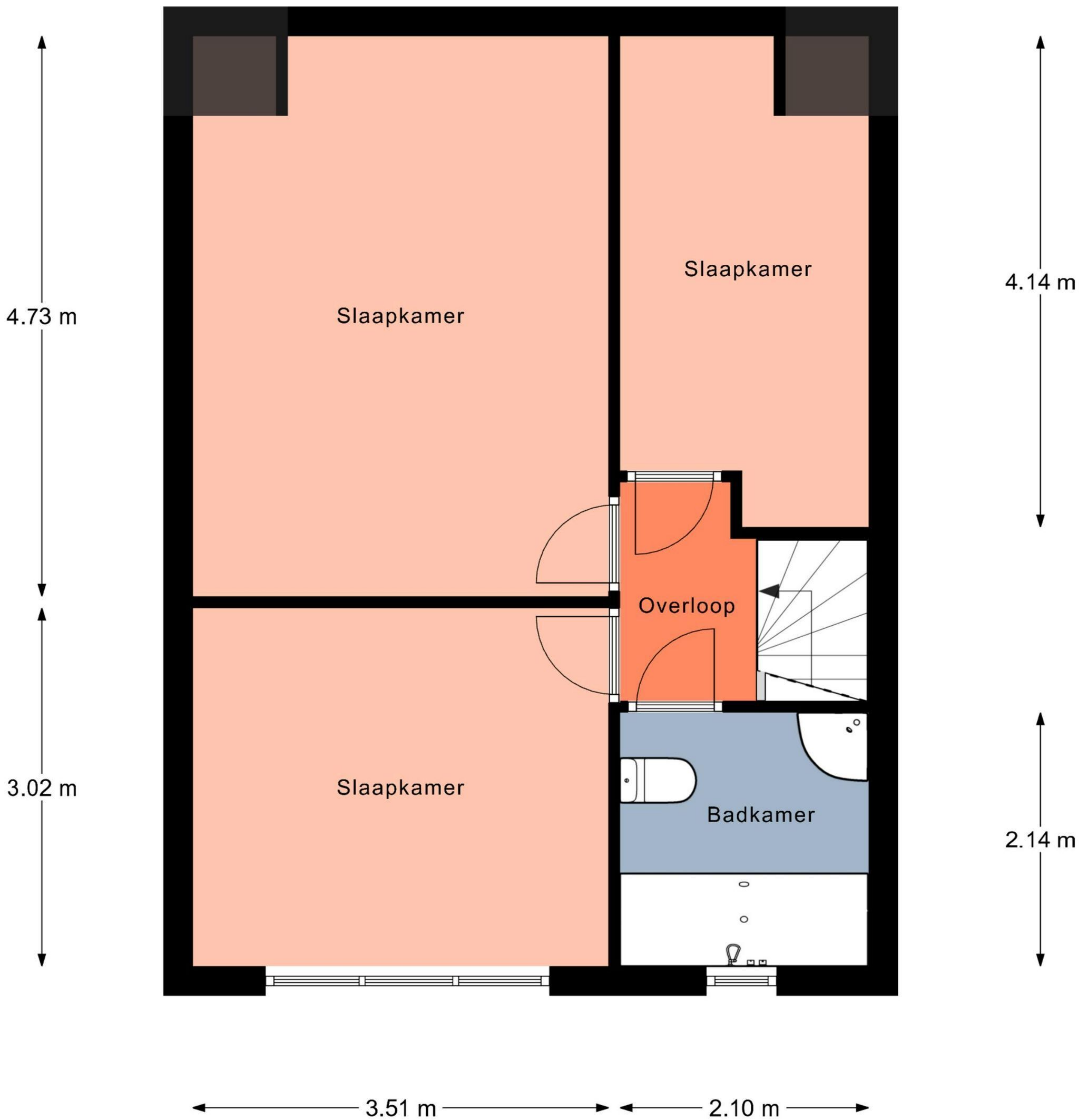

Aan de plattegronden kunnen geen rechten worden ontleend.
© Realax www.realax.nl