

# Tynaarlo

Steenakkers 21 | Vraagprijs € 365.000 k.k.



## BESCHIKBAAR

[WWW.STEENAKKERS21.NL](http://WWW.STEENAKKERS21.NL)

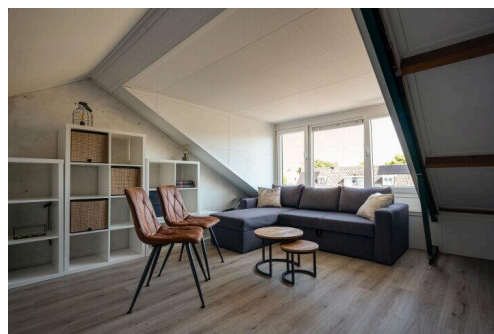
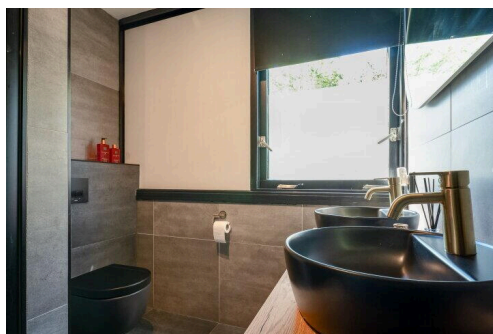
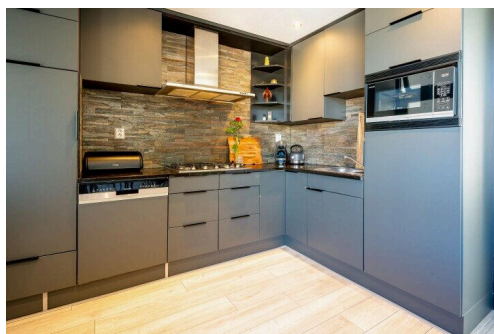

**Type object:** Hoekwoning  
**Bouwjaar:** 1970  
**Woonoppervlakte:** 118 m<sup>2</sup>  
**Perceeloppervlakte:** 234 m<sup>2</sup>  
**Inhoud:** 430 m<sup>3</sup>  
**Aantal kamers:** 5 kamers (4 slaapkamers)  
**Website:** [www.steenakkers21.nl](http://www.steenakkers21.nl)

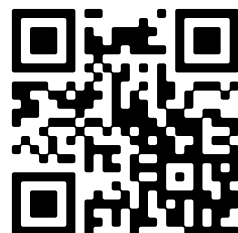

[www.woonaccept.nl](http://www.woonaccept.nl) | 06-46162143

# Omschrijving

## Steenakkers 21, 9482 RA Tynaarlo

Starters opgelet: Fraai gelegen, instapklare hoekwoning met een woonoppervlak van maar liefst 118m<sup>2</sup>. De woning heeft 4 slaapkamers, een fraai afgetimmerde 2e verdieping voorzien van een kunststof dakkapel, een gemoderniseerde keuken, een moderne badkamer (2022), een modern toilet (2025) en een royale bijkeuken.

Deze goed onderhouden woning is gelegen op een perceel van 234m<sup>2</sup> en heeft de beschikking over een vrijstaand houten berging met een ruime overkapping.

De woning is gelegen in een woonwijk, aan een kinderrijke straat met openbare parkeerplaatsen aan de overzijde en op korte loopafstand van de basisschool en gymzaal.

De woning is gebouwd in 1970 en sindsdien altijd goed onderhouden, het heeft een energielabel C echter dit is een rapport van 2022 en omdat er daarna verdergaand verduurzaamd is zou de woning bij nieuwe opmaak van een energielabel zeker 1 of 2 labelsprongen maken. Er is na 2022 namelijk een nieuwere CV-ketel geïnstalleerd, er zijn in 2023 10 zonnepanelen geplaatst en in 2025 is de tweede verdieping voorzien van dakisolatie en een kunststof dakkapel met HR++ glas.

De indeling is als volgt:

Begane grond:

Entree, hal met garderobe, vernieuwd toilet met fonteintje (2025), meterkast (vernieuwd), voorraadkast, gerenoveerde trap (2022) en toegang tot de doorzon woonkamer met een half open keuken van totaal ca. 34m<sup>2</sup>. De keuken, in hoekopstelling, is gemoderniseerd in 2022 en voorzien van de volgende inbouwapparatuur: vaatwasser (2025), combi-oven/magnetron (2025), koelkast, 5-pits gaskookplaat en een afzuigkap. Aangrenzend aan de keuken de -in 2011 aangebouwde- bijkeuken van ca. 8m<sup>2</sup> met witgoedopstelling en achterdeur.

Eerste verdieping:

Toegang tot de overloop met 3 slaapkamers van ca 16m<sup>2</sup>, 13m<sup>2</sup> en 7m<sup>2</sup>. De badkamer is ruim, vernieuwd in 2022 en voorzien van ruime inloopdouche, een toilet, een wastafelmeubel en een designradiator. Er is een vaste trap naar de 2e verdieping.

2e verdieping:

Open ruimte met CV-ketel Intergas (bouwjaar 2014). Deze verdieping is in 2025 professioneel afgetimmerd en voorzien van knieschotten, een fraai kunststof dakkapel met HR++glas en dakisolatie. Door een tussenwand te plaatsen kan hier eenvoudig een 4e slaapkamer gerealiseerd worden.

Buitenom:

De achtertuin is op -onderhoudsvriendelijke wijze- aangelegd en voorzien van fraaie schuttingen met betonpalen en bestrating. In 2020 is er een vrijstaand houten berging (2020) met een royale overkapping van ca. 16m<sup>2</sup> geplaatst met een plat dak voorzien van EPDM. Dé plek om te ontspannen of lange zomeravonden door te brengen.

Bijzonderheden:

- Voorzien van moderne keuken, badkamer en toilet
- Gerenoveerde trap
- Vernieuwde meterkast

- Net afgetimmerde 2e verdieping met kunststof dakkapel met HR++glas (2025)
- Voorzien van dakisolatie
- Energie label C (rapport opgemaakt in 2022)
- Voorzien van 10 zonnepanelen
- CV-combiketel Intergas (bouwjaar 2014)
- De begane grond en 1e verdieping zijn voorzien van dubbel glas (uitgezonderd het toiletraam)
- De zijgevel is geïsoleerd, opnieuw gevoegd en geïmpregneerd (ca. 2018)
- Tijdens de bouw van de bijkeuken in 2011 is de gehele achtergevel van de woning geïsoleerd en zijn de muren en de vloer van de bijkeuken geïsoleerd.
- Het platte dak van de bijkeuken is voorzien van EPDM en kunststof boeidelen.
- De voorgevel is voorzien van kunststof gevelbekleding.
- Voor isolatie zeer interessante subsidiemogelijkheden Ny begun maatregel 29

NB: Deze woning beschikt binnen enkele uren na aanmelding bij Funda over een eigen woningwebsite. Via 'Download brochure' ontdekt u eenvoudig alle details over de woning en de omgeving, of bezoek direct: [steenakkers21.nl](http://steenakkers21.nl).

Tynaarlo is een karakteristiek brinkdorp, prachtig gelegen nabij het Stroomdallandschap "De Drentse Aa". Hier vindt u volop mogelijkheden voor recreatie zoals wandelen, fietsen, paardrijden etc. In het dorp zijn diverse voorzieningen aanwezig, waaronder winkels, een basisschool, een actief en rijk verenigingsleven, een natuurzwembad en zelfs een hunebed.

Daarnaast is de ligging ten opzichte van de A28 bijzonder gunstig met snelle verbindingen naar Groningen en Assen. Lees de volledige omschrijving

## Kenmerken

Vraagprijs:	€ 365.000 k.k.
Aanvaarding:	In overleg

## Bouw

Object type:	Eengezinswoning, hoekwoning
Soort bouw:	Bestaande bouw
Bouwjaar:	1970
Soort dak:	Zadeldak bedekt met pannen

## Oppervlakte en inhoud

Woonoppervlakte:	118 m²
Perceeloppervlakte:	234 m²
Inhoud:	430 m³
Externe bergruimte:	10 m²

## Indeling

Aantal kamers:	5 kamers (4 slaapkamers)
Aantal woonlagen:	3 woonlagen
Voorzieningen:	Glasvezelkabel en zonnepanelen

## Energie

Energielabel:	C
Isolatie:	Dakisolatie en dubbel glas
Verwarming:	Cv-ketel

## Buitenruimte

Tuin:	Achtertuin
Achtertuin:	91 m² (13,00 meter diep en 7,00 meter breed)
Ligging tuin:	Gelegen op het noorden bereikbaar via achterom

## Bergruimte

Schuur berging:	Vrijstaande houten berging
Soort parkeergelegenheid:	Betaald parkeren en openbaar parkeren



# Op de kaart

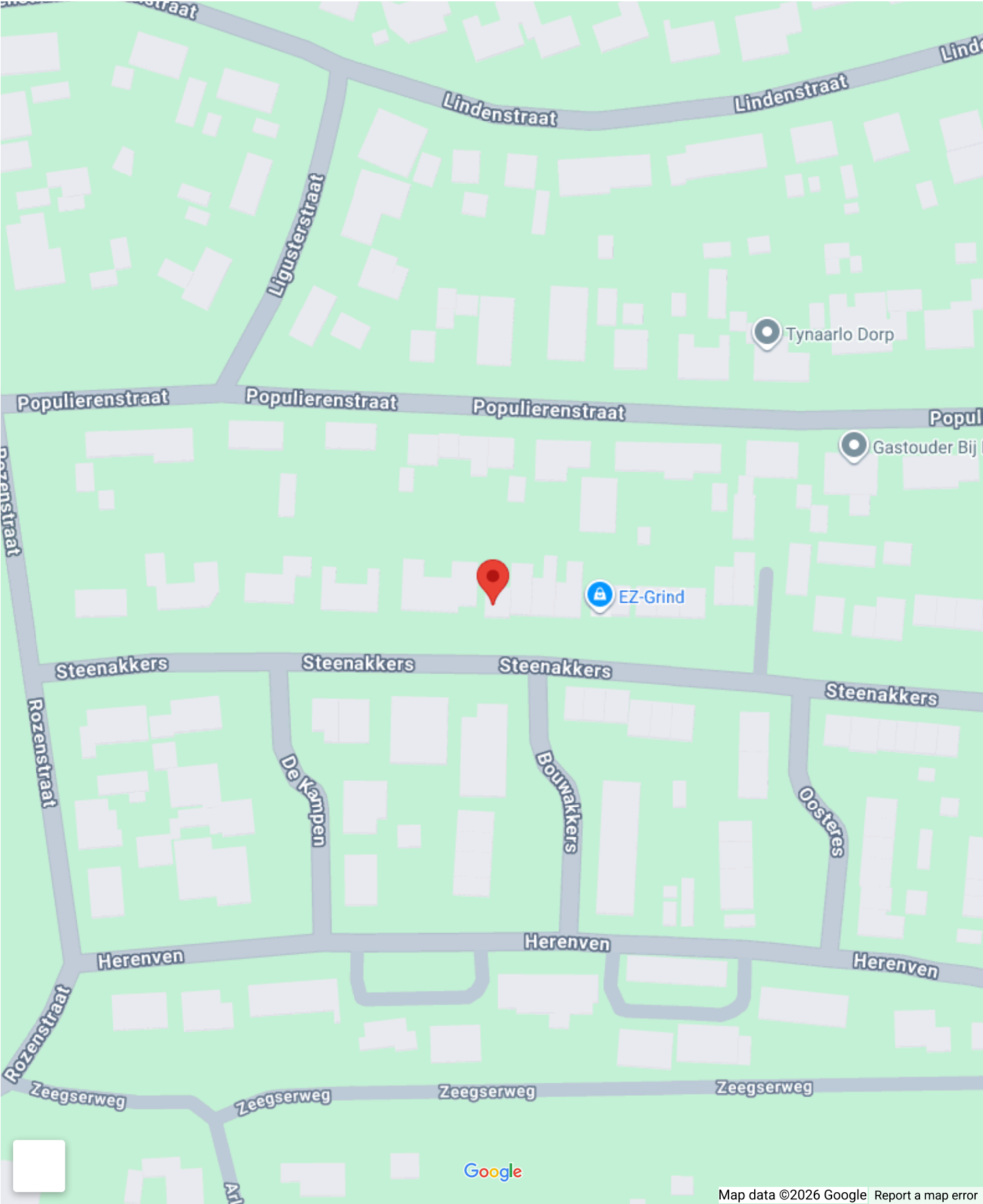

# Op de kaart

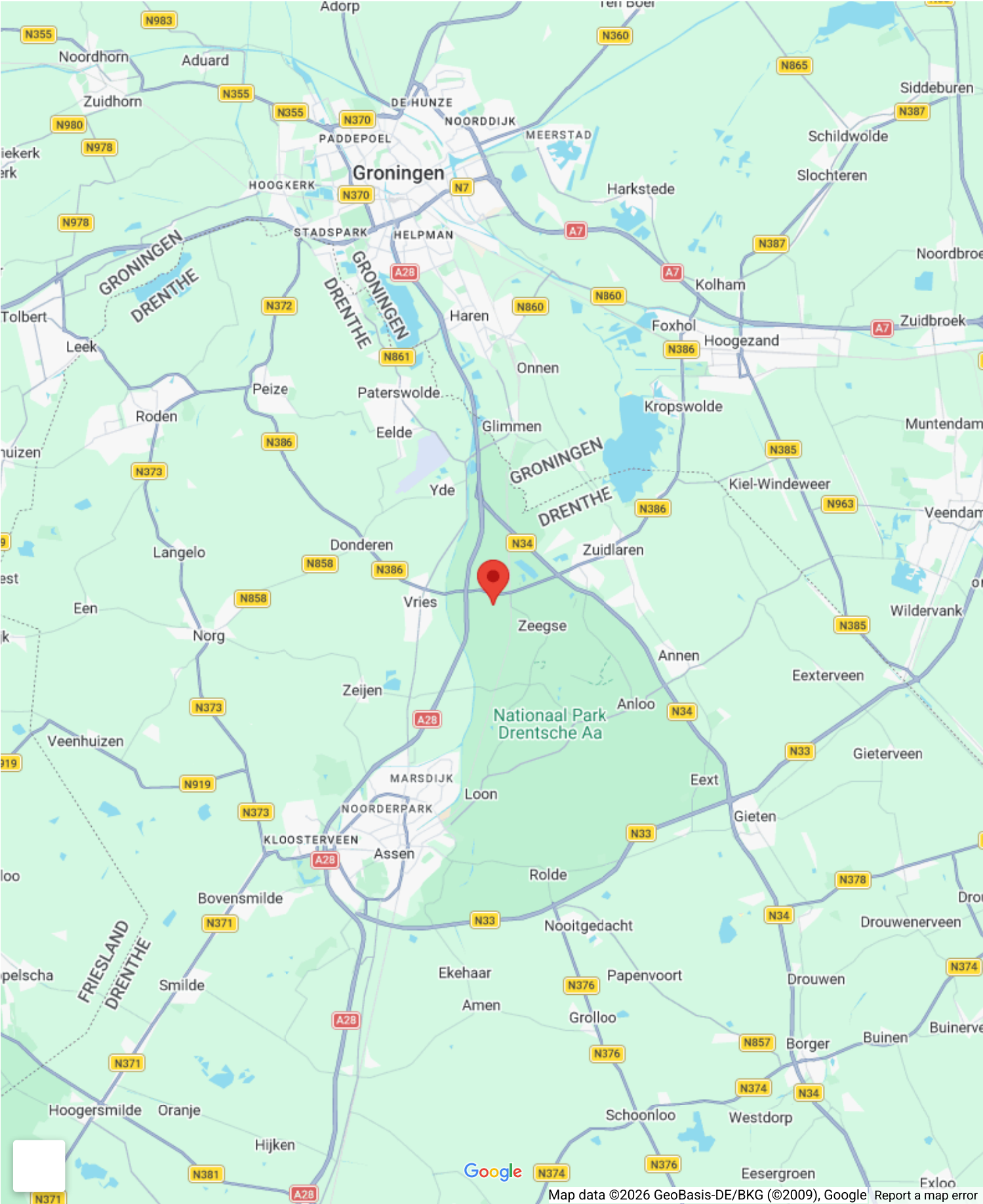



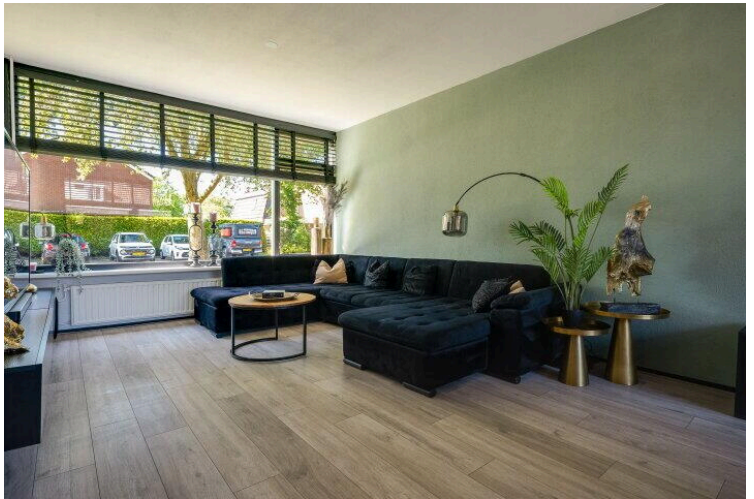



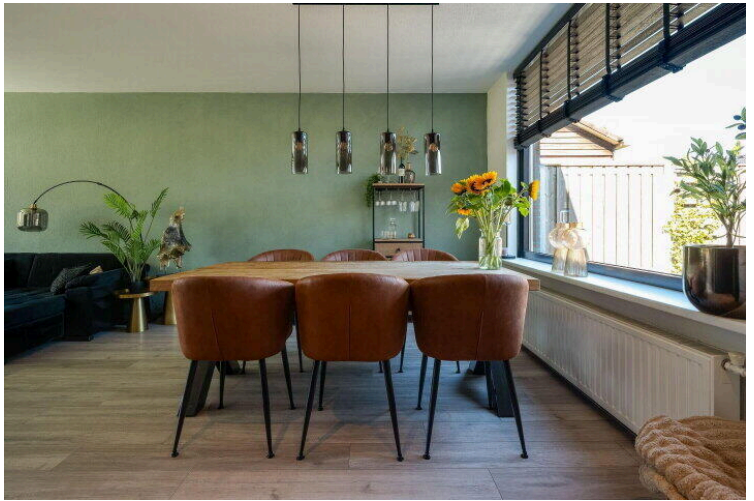
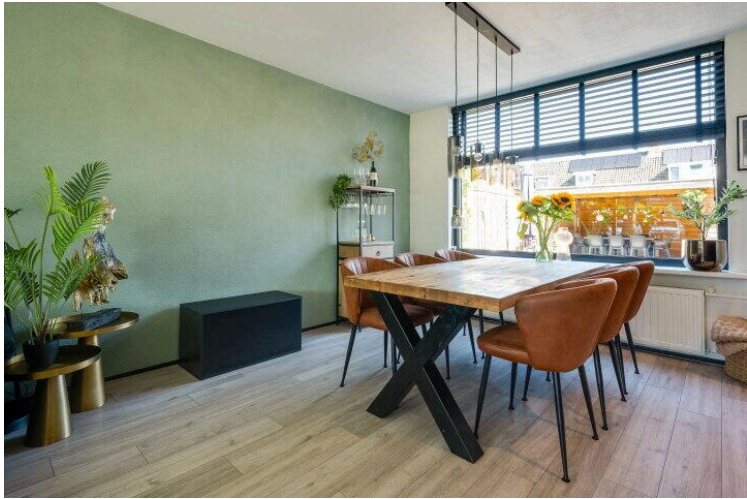
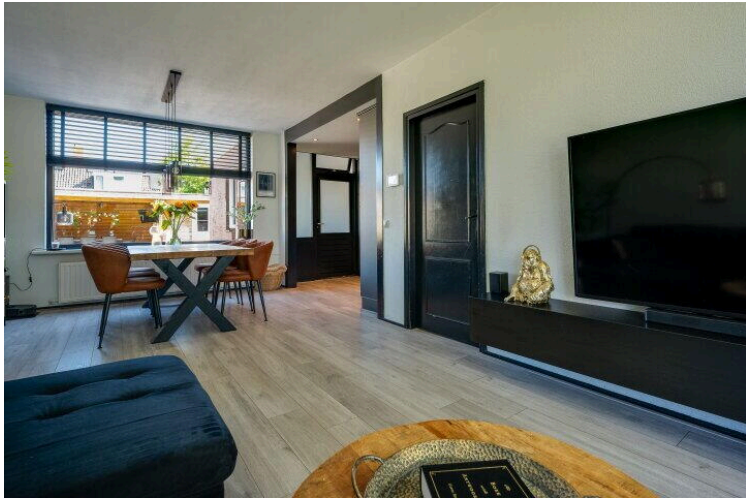







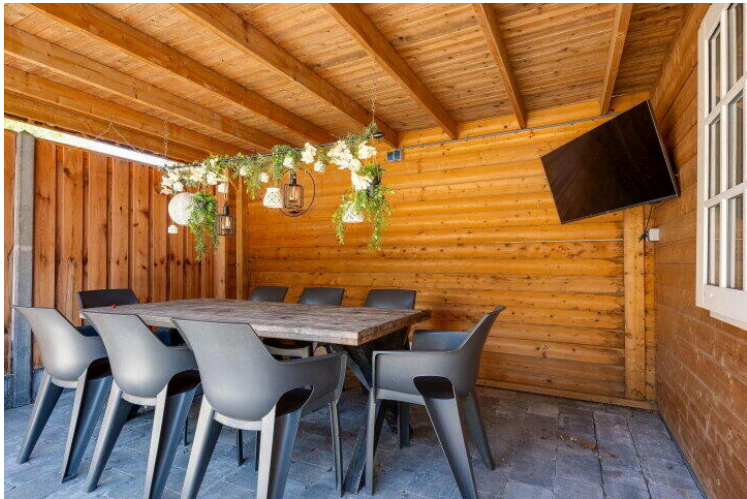
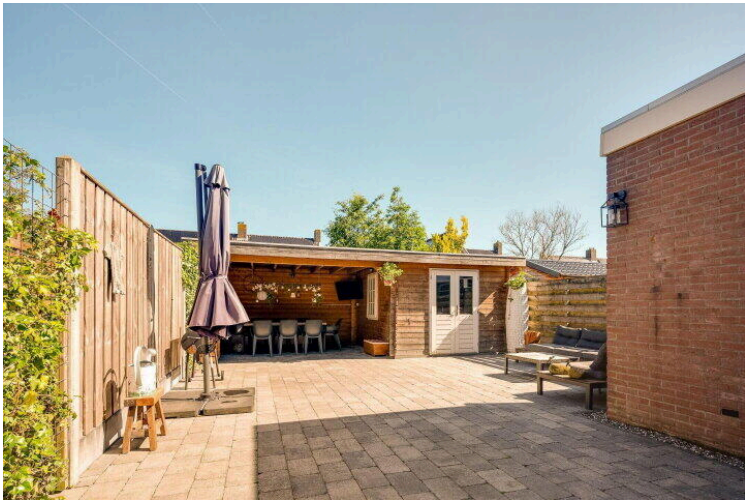





Steenakkers 21 - Tynaarlo  
Begane Grond

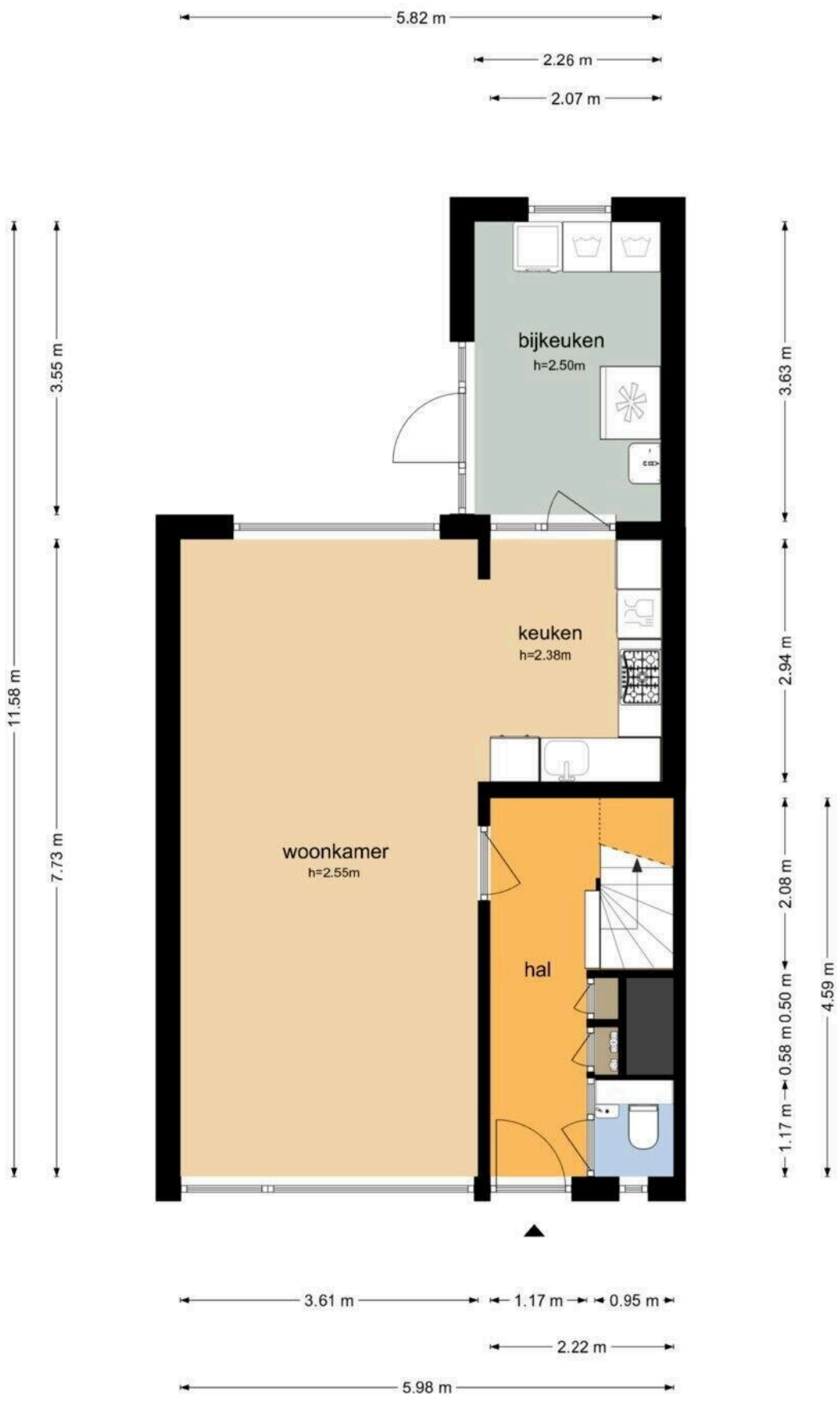

De plattegronden zijn geproduceerd voor promotionele doeleinden en ter indicatie.  
Aan de plattegronden kunnen geen rechten worden ontleend  
© www.objectenco.nl



# Steenakkers 21 - Tynaarlo Eerste Verdieping



De plattegronden zijn geproduceerd voor promotionele doeleinden en ter indicatie.  
Aan de plattegronden kunnen geen rechten worden ontleend.  
© www.objectenco.nl

# Steenakkers 21 - Tynaarlo Tweede Verdieping

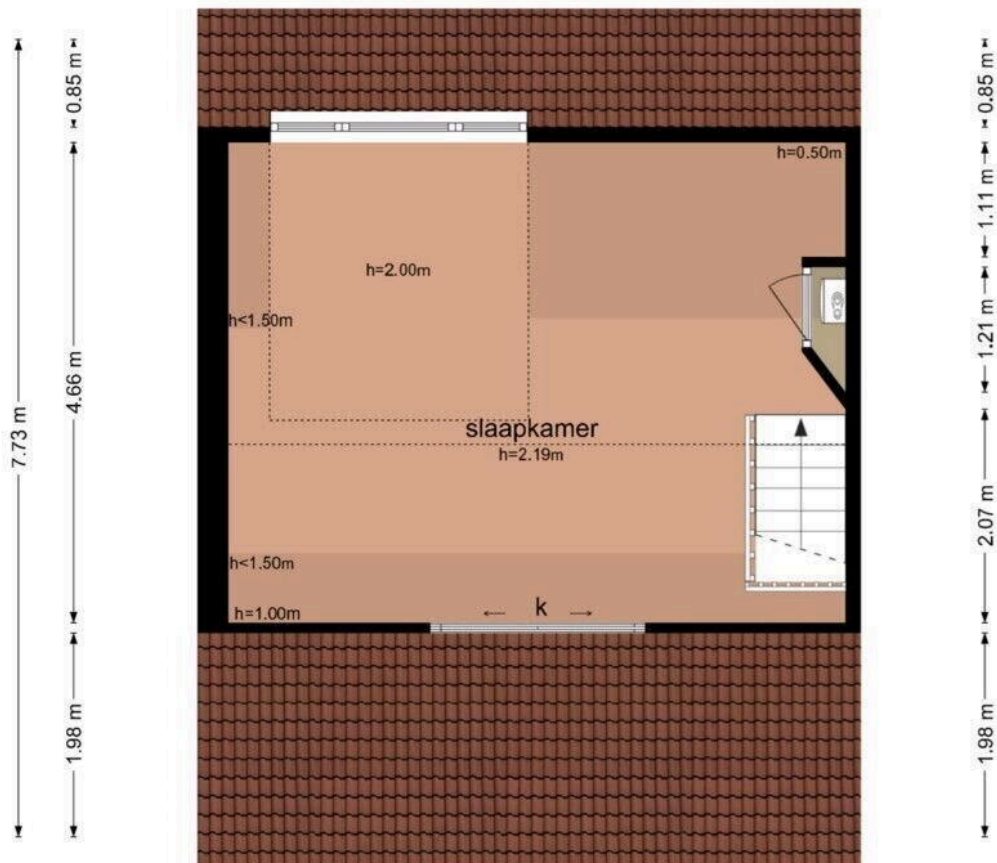
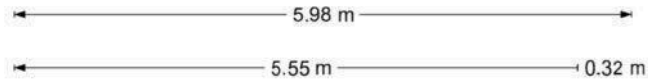

De plattegronden zijn geproduceerd voor promotionele doeleinden en ter indicatie.  
Aan de plattegronden kunnen geen rechten worden ontleend  
© www.objectenco.nl



**Steenakkers 21 - Tynaarlo**  
**Schuur/Overkapping**

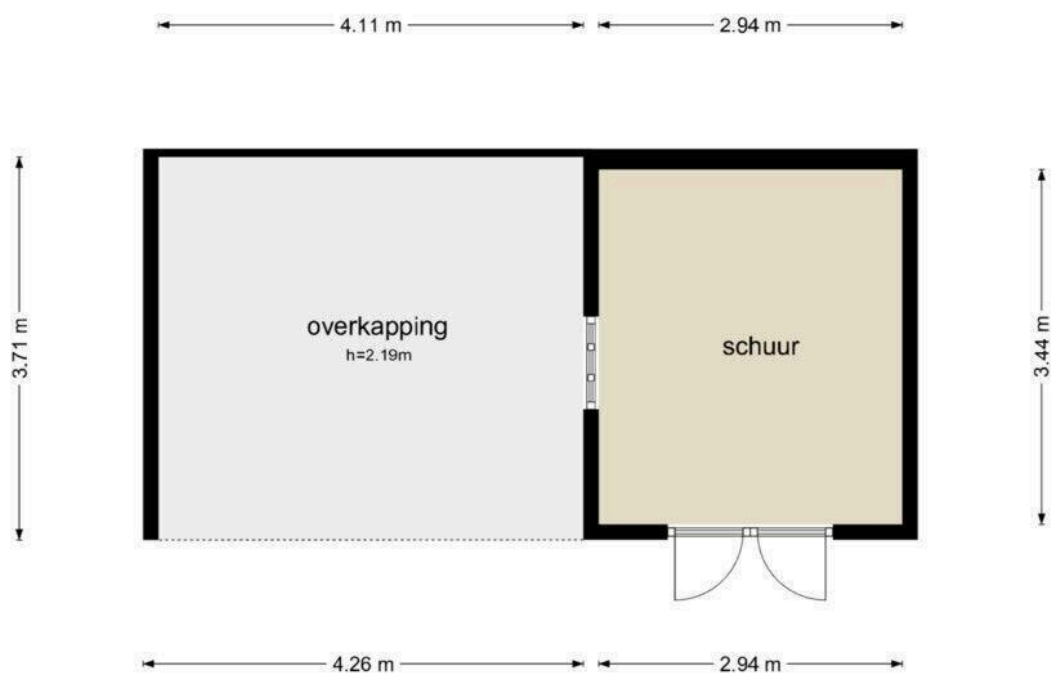

De plattegronden zijn geproduceerd voor promotionele doeleinden en ter indicatie.  
Aan de plattegronden kunnen geen rechten worden ontleend  
© www.objectenco.nl

## Lijst van Zaken

Betreft: Betreft vragenlijsten tbv de woning Steenakkers 21 Tynaarlo

Voor de onderstaande zaken -ongeacht of ze roerend dan wel onroerend zijn- geldt dat ze soms wel en soms niet in de woning achterblijven. De lijst is bedoeld om duidelijkheid te scheppen om discussies achteraf te voorkomen.

**Let op!** Indien er geen duidelijkheid bestaat omtrent een zaak en/of indien er geen nadere afspraken zijn gemaakt over een zaak betekent dit dat de betreffende zaak wordt meegenomen door verkoper en dus niet achterblijft in de woning.

	Blijft achter	Gaat mee	Kan worden overgenomen	N.v. t.
<b>Verlichting, te weten:</b>				
Inbouwspots/dimmers	<input checked="" type="radio"/>	<input type="radio"/>	<input type="radio"/>	<input type="radio"/>
Opbouwspots/armaturen/lampen/dimmers	<input checked="" type="radio"/>	<input type="radio"/>	<input type="radio"/>	<input type="radio"/>
Losse (hang) lampen	<input type="radio"/>	<input checked="" type="radio"/>	<input type="radio"/>	<input type="radio"/>
<b>(Losse) kasten, legplanken, te weten:</b>				
Inbouwkasten	<input type="radio"/>	<input type="radio"/>	<input type="radio"/>	<input checked="" type="radio"/>
Losse kasten	<input type="radio"/>	<input type="radio"/>	<input type="radio"/>	<input checked="" type="radio"/>
Legplanken	<input type="radio"/>	<input type="radio"/>	<input type="radio"/>	<input checked="" type="radio"/>
Losse kast (blijft achter): grote kledingkast in de slaapkamer	<input checked="" type="radio"/>	<input type="radio"/>	<input type="radio"/>	<input type="radio"/>
<b>Raamdecoratie/zonwering binnen, te weten:</b>				
Gordijnrails	<input type="radio"/>	<input type="radio"/>	<input type="radio"/>	<input checked="" type="radio"/>



	Blijft achter	Gaat mee	Kan worden overgenomen	N.v. t.
Gordijnen	<input type="radio"/>	<input type="radio"/>	<input type="radio"/>	<input checked="" type="radio"/>
Overgordijnen	<input type="radio"/>	<input type="radio"/>	<input type="radio"/>	<input checked="" type="radio"/>
Vitrages	<input type="radio"/>	<input type="radio"/>	<input type="radio"/>	<input checked="" type="radio"/>
Rolgordijnen	<input checked="" type="radio"/>	<input type="radio"/>	<input type="radio"/>	<input type="radio"/>
Lamellen	<input type="radio"/>	<input type="radio"/>	<input type="radio"/>	<input checked="" type="radio"/>
Jaloezieën	<input checked="" type="radio"/>	<input type="radio"/>	<input type="radio"/>	<input type="radio"/>
(Losse) horren/rolhorren	<input type="radio"/>	<input type="radio"/>	<input type="radio"/>	<input checked="" type="radio"/>
<b>Vloerdecoratie, te weten:</b>				
Vloerbedekking	<input type="radio"/>	<input type="radio"/>	<input type="radio"/>	<input checked="" type="radio"/>
Parketvloer	<input type="radio"/>	<input type="radio"/>	<input type="radio"/>	<input checked="" type="radio"/>
Houten vloer(delen)	<input type="radio"/>	<input type="radio"/>	<input type="radio"/>	<input checked="" type="radio"/>
Laminaat	<input checked="" type="radio"/>	<input type="radio"/>	<input type="radio"/>	<input type="radio"/>
Plavuizen	<input checked="" type="radio"/>	<input type="radio"/>	<input type="radio"/>	<input type="radio"/>
Overig laminaat en plinten	<input checked="" type="radio"/>	<input type="radio"/>	<input type="radio"/>	<input type="radio"/>
<b>(Voorzet) openhaard met toebehoren, te weten:</b>				
Allesbrander	<input type="radio"/>	<input type="radio"/>	<input type="radio"/>	<input checked="" type="radio"/>

	Blijft achter	Gaat mee	Kan worden overgenomen	N.v. t.
Houtkachel	<input type="radio"/>	<input type="radio"/>	<input type="radio"/>	<input checked="" type="radio"/>
(Gas)kachels	<input type="radio"/>	<input type="radio"/>	<input type="radio"/>	<input checked="" type="radio"/>
Designradiator(en)	<input checked="" type="radio"/>	<input type="radio"/>	<input type="radio"/>	<input type="radio"/>
Radiatorafwerking	<input checked="" type="radio"/>	<input type="radio"/>	<input type="radio"/>	<input type="radio"/>
<b>Overige, te weten:</b>				
Spiegelwanden	<input type="radio"/>	<input type="radio"/>	<input type="radio"/>	<input checked="" type="radio"/>
Schilderij ophangstels	<input type="radio"/>	<input type="radio"/>	<input type="radio"/>	<input checked="" type="radio"/>
<b>Keuken (inbouw)apparatuur, te weten:</b>				
Keukenblok (met bovenkasten)	<input checked="" type="radio"/>	<input type="radio"/>	<input type="radio"/>	<input type="radio"/>
Kookplaat	<input type="radio"/>	<input type="radio"/>	<input type="radio"/>	<input checked="" type="radio"/>
(Gas) fornuis	<input checked="" type="radio"/>	<input type="radio"/>	<input type="radio"/>	<input type="radio"/>
Afzuigkap	<input checked="" type="radio"/>	<input type="radio"/>	<input type="radio"/>	<input type="radio"/>
Magnetron	<input type="radio"/>	<input type="radio"/>	<input type="radio"/>	<input checked="" type="radio"/>
Combi-oven/combimagnetron	<input checked="" type="radio"/>	<input type="radio"/>	<input type="radio"/>	<input type="radio"/>
Koelkast	<input checked="" type="radio"/>	<input type="radio"/>	<input type="radio"/>	<input type="radio"/>
Vriezer	<input type="radio"/>	<input type="radio"/>	<input type="radio"/>	<input checked="" type="radio"/>



	Blijft achter	Gaat mee	Kan worden overgenomen	N.v. t.
Koel-vriescombinatie	<input type="radio"/>	<input checked="" type="radio"/>	<input type="radio"/>	<input type="radio"/>
Vaatwasser	<input checked="" type="radio"/>	<input type="radio"/>	<input type="radio"/>	<input type="radio"/>
Quooker	<input type="radio"/>	<input type="radio"/>	<input type="radio"/>	<input checked="" type="radio"/>
Koffiezetapparaat	<input type="radio"/>	<input type="radio"/>	<input checked="" type="radio"/>	<input type="radio"/>
<b>Keukenaccessoires, te weten:</b>				
<b>Toilet met de volgende toebehoren:</b>				
Toilet	<input checked="" type="radio"/>	<input type="radio"/>	<input type="radio"/>	<input type="radio"/>
Toiletrolhouder	<input type="radio"/>	<input type="radio"/>	<input type="radio"/>	<input checked="" type="radio"/>
Toiletborstel(houder)	<input type="radio"/>	<input type="radio"/>	<input type="radio"/>	<input checked="" type="radio"/>
Fontein	<input checked="" type="radio"/>	<input type="radio"/>	<input type="radio"/>	<input type="radio"/>
<b>Badkamer met de volgende toebehoren:</b>				
Ligbad	<input type="radio"/>	<input type="radio"/>	<input type="radio"/>	<input checked="" type="radio"/>
Jacuzzi/whirlpool	<input type="radio"/>	<input type="radio"/>	<input type="radio"/>	<input checked="" type="radio"/>
Douche (cabine/scherm)	<input checked="" type="radio"/>	<input type="radio"/>	<input type="radio"/>	<input type="radio"/>
Stoomdouche (cabine)	<input type="radio"/>	<input type="radio"/>	<input type="radio"/>	<input checked="" type="radio"/>
Wastafel	<input checked="" type="radio"/>	<input type="radio"/>	<input type="radio"/>	<input type="radio"/>

	Blijft achter	Gaat mee	Kan worden overgenomen	N.v. t.
Wastafelmeubel	<input checked="" type="radio"/>	<input type="radio"/>	<input type="radio"/>	<input type="radio"/>
Planchet	<input checked="" type="radio"/>	<input type="radio"/>	<input type="radio"/>	<input type="radio"/>
Toiletkast	<input type="radio"/>	<input type="radio"/>	<input type="radio"/>	<input checked="" type="radio"/>
Toilet	<input checked="" type="radio"/>	<input type="radio"/>	<input type="radio"/>	<input type="radio"/>
Toiletrolhouder	<input checked="" type="radio"/>	<input type="radio"/>	<input type="radio"/>	<input type="radio"/>
Toiletborstel(houder)	<input type="radio"/>	<input type="radio"/>	<input type="radio"/>	<input checked="" type="radio"/>
Sauna met de volgende toebehoren:				
Exterieur/Installaties/Veiligheid/Energiebesparing				
Schotel/antenne	<input type="radio"/>	<input type="radio"/>	<input type="radio"/>	<input checked="" type="radio"/>
Brievenbus	<input type="radio"/>	<input type="radio"/>	<input type="radio"/>	<input checked="" type="radio"/>
Kluis	<input type="radio"/>	<input type="radio"/>	<input type="radio"/>	<input checked="" type="radio"/>
(Voordeur)bel	<input type="radio"/>	<input type="radio"/>	<input checked="" type="radio"/>	<input type="radio"/>
Alarminstallatie	<input type="radio"/>	<input type="radio"/>	<input type="radio"/>	<input checked="" type="radio"/>
(Veiligheids)sloten en overige inbraakpreventie	<input type="radio"/>	<input type="radio"/>	<input type="radio"/>	<input checked="" type="radio"/>
Rookmelders	<input checked="" type="radio"/>	<input type="radio"/>	<input type="radio"/>	<input type="radio"/>
(Klok)thermostaat	<input checked="" type="radio"/>	<input type="radio"/>	<input type="radio"/>	<input type="radio"/>



	Blijft achter	Gaat mee	Kan worden overgenomen	N.v. t.
Airconditioning	<input type="radio"/>	<input type="radio"/>	<input type="radio"/>	<input checked="" type="radio"/>
<b>Warmwatervoorziening, te weten:</b>				
Via CV-installatie	<input checked="" type="radio"/>	<input type="radio"/>	<input type="radio"/>	<input type="radio"/>
Boiler	<input type="radio"/>	<input type="radio"/>	<input type="radio"/>	<input checked="" type="radio"/>
Geiser	<input type="radio"/>	<input type="radio"/>	<input type="radio"/>	<input checked="" type="radio"/>
Screens	<input type="radio"/>	<input type="radio"/>	<input type="radio"/>	<input checked="" type="radio"/>
Rolluiken	<input type="radio"/>	<input type="radio"/>	<input type="radio"/>	<input checked="" type="radio"/>
Zonwering buiten	<input type="radio"/>	<input type="radio"/>	<input type="radio"/>	<input checked="" type="radio"/>
<b>Isolatievoorzieningen (voorzetramen/radiatorfolie etc), te weten:</b>				
Via CV-installatie	<input checked="" type="radio"/>	<input type="radio"/>	<input type="radio"/>	<input type="radio"/>
Boiler	<input type="radio"/>	<input type="radio"/>	<input type="radio"/>	<input checked="" type="radio"/>
Geiser	<input type="radio"/>	<input type="radio"/>	<input type="radio"/>	<input checked="" type="radio"/>
Screens	<input type="radio"/>	<input type="radio"/>	<input type="radio"/>	<input checked="" type="radio"/>
Rolluiken	<input type="radio"/>	<input type="radio"/>	<input type="radio"/>	<input checked="" type="radio"/>
Zonwering buiten	<input type="radio"/>	<input type="radio"/>	<input type="radio"/>	<input checked="" type="radio"/>
<b>Inrichting tuin, te weten:</b>				

	Blijft achter	Gaat mee	Kan worden overgenomen	N.v. t.
Tuinaanleg/bestrating	<input checked="" type="radio"/>	<input type="radio"/>	<input type="radio"/>	<input type="radio"/>
Beplanting	<input checked="" type="radio"/>	<input type="radio"/>	<input type="radio"/>	<input type="radio"/>
Extra stenen bestrating	<input checked="" type="radio"/>	<input type="radio"/>	<input type="radio"/>	<input type="radio"/>
<b>Verlichting/installaties</b>				
Buitenverlichting	<input checked="" type="radio"/>	<input type="radio"/>	<input type="radio"/>	<input type="radio"/>
Tijd- of schemerschakelaar/bewegingsmelder	<input type="radio"/>	<input type="radio"/>	<input type="radio"/>	<input checked="" type="radio"/>
<b>Bebouwing</b>				
Tuinhuis/buitenberging	<input checked="" type="radio"/>	<input type="radio"/>	<input type="radio"/>	<input type="radio"/>
Kasten/werkbank in tuinhuis/berging	<input checked="" type="radio"/>	<input type="radio"/>	<input type="radio"/>	<input type="radio"/>
(Broei)kas	<input type="radio"/>	<input type="radio"/>	<input type="radio"/>	<input checked="" type="radio"/>
<b>Overig</b>				
(Sier)hek	<input checked="" type="radio"/>	<input type="radio"/>	<input type="radio"/>	<input type="radio"/>
Vlaggenmast(houder)	<input checked="" type="radio"/>	<input type="radio"/>	<input type="radio"/>	<input type="radio"/>
<b>Geen eigendoms zaken</b>				
CV	<input type="radio"/>	<input type="radio"/>	<input type="radio"/>	<input checked="" type="radio"/>



	Blijft achter	Gaat mee	Kan worden overgenomen	N.v. t.
Boiler	<input type="radio"/>	<input type="radio"/>	<input type="radio"/>	<input checked="" type="radio"/>
Zonnepanelen	<input type="radio"/>	<input type="radio"/>	<input type="radio"/>	<input checked="" type="radio"/>

**Steenakkers 21**

[www.steenakkers21.nl](http://www.steenakkers21.nl)



**Woonaccept**

Villapark 8

