

# Haulerwijk

Hoofdweg-Boven 2 | Vraagprijs € 435.000 k.k.



## BESCHIKBAAR

[WWW.HOOFDWEG-BOVEN2.NL](http://WWW.HOOFDWEG-BOVEN2.NL)



<b>Type object:</b>	2 onder 1 kapwoning
<b>Bouwjaar:</b>	1911
<b>Woonoppervlakte:</b>	226 m <sup>2</sup>
<b>Perceeloppervlakte:</b>	325 m <sup>2</sup>
<b>Inhoud:</b>	782 m <sup>3</sup>
<b>Aantal kamers:</b>	6 kamers (2 slaapkamers)
<b>Website:</b>	<a href="http://www.hoofdweg-boven2.nl">www.hoofdweg-boven2.nl</a>



# Omschrijving

## Hoofdweg-Boven 2, 8433 LA Haulerwijk

Op een prominente locatie in het centrum van Haulerwijk staat dit indrukwekkende halfvrijstaande herenhuis, waar historie en hedendaags wooncomfort naadloos samenkomen. Deze karaktervolle woning ademt sfeer en authenticiteit. Zodra je binnenstapt, word je verwelkomd door hoge plafonds, prachtige originele details, glas-in-loodramen, stijlvolle en-suitedeuren en een imposante houten wenteltrap uit 1911. Deze bijzondere elementen geven de woning een warme, statige uitstraling. Een unieke plek waar wonen, werken en genieten moeiteloos samengaan.

### LOCATIE

Haulerwijk ligt op het kruispunt van de drie noordelijke provincies en biedt het beste van twee werelden: een landelijke woonomgeving met uitstekende verbindingen naar de stad. Groningen, Assen en Drachten zijn binnen circa 30 autominuten bereikbaar. De woning ligt op een unieke locatie in het centrum van het dorp. Alle dagelijkse voorzieningen bevinden zich op loopafstand, waaronder twee supermarkten, diverse winkels, restaurants, sportverenigingen, een huisartsenpraktijk met apotheek, een tandartspraktijk en een brede basisschool.

Daarnaast beschikt Haulerwijk over het prachtig vernieuwde openluchtzwembad Haulewelle, midden in het bos. Liefhebbers van natuur en recreatie kunnen hun hart ophalen in de nabijgelegen natuurgebieden, zoals het Mandefjild, het Blauwe Bos en het Drents-Friese Wold. Dankzij de vele wandel- en fietsroutes geniet je hier volop van de afwisselende natuur. Zo fiets je langs de vaarten richting het UNESCO Werelderfgoed Veenhuizen of naar de bossen, heidevelden en zandverstuivingen van Norg en Bakkeveen.

### BEGANE GROND

Via de entree kom je in de ruime hal met garderobe en een stijlvolle trapopgang. De originele houten wenteltrap vormt direct een indrukwekkende blikvanger. De voorste kamer, momenteel ingericht als bibliotheek, leent zich ook uitstekend als galerie, atelier of werkkamer. De authentieke en-suitedeuren met originele glas-in-loodpanelen verbinden deze ruimte met de sfeervolle eetkamer. Hier zorgen de erker en de grote raampartijen voor een prachtige lichtinval, terwijl de visgraatvloer de klassieke uitstraling compleet maakt. De moderne keuken is voorzien van alle gewenste inbouwapparatuur, waaronder een oven, inductiekookplaat met Bora-afzuiging, koelkast, vaatwasser, Quooker en volop bergruimte. Vanuit de keuken is de gewelfde kelder bereikbaar, ideaal voor het bewaren van een uitgebreide wijncollectie.

Aan de achterzijde van de woning bevinden zich een tweede hal, een extra trapopgang en de badkamer op de begane grond. Deze is uitgerust met een ruime inloopdouche met zitgedeelte en een stijlvol wastafelmeubel met natuurstenen blad en praktische opberglades. Tevens bevindt zich hier een modern toilet. De lange centrale hal, die de woning van voor naar achter verbindt, geeft toegang tot de verschillende vertrekken.

### EERSTE VERDIEPING

Via de indrukwekkende wenteltrap bereik je de royale eerste verdieping. Een grote lichtkoepel boven het trappenhuis zorgt voor een fraaie natuurlijke lichtinval, terwijl de hardhouten vloer de ruimte extra karakter geeft. Centraal op deze verdieping bevindt zich een tweede keuken met natuurstenen werkblad en inbouwkoelkast, die de verdieping op een natuurlijke wijze in twee delen verdeelt. De zeer ruime woonkamer van circa 62 m<sup>2</sup> beschikt over diverse vaste houten kasten, een sfeervolle houtkachel en openslaande deuren naar het balkon. Aan de achterzijde bevinden zich twee slaapkamers en een tweede toilet.

## BERGING / KANTOOR

Achter de woning staat een royale berging met kantoorruimte van circa 50 m<sup>2</sup>. Dankzij de vaste trap naar de zolderverdieping biedt deze ruimte volop mogelijkheden. Het kantoor kan desgewenst eenvoudig worden ingericht als gastenverblijf, praktijkruimte of atelier.

## TUIN

De beschutte zijtuin vormt een sfeervol stadstuinje waar je in alle rust kunt genieten. Achter de berging ligt een tweede tuin met terras, waar veel privacy wordt geboden. Naast de woning is parkeergelegenheid op eigen terrein aanwezig.

## STERKE PUNTEN EN BIJZONDERHEDEN

Karakteristiek en royaal herenhuis met authentieke details.

Unieke combinatie van wonen, werken en hobby's aan huis.

Hoogwaardige afwerking met onder meer een originele houten wenteltrap uit 1911.

Twee moderne keukens en verzorgd sanitair.

Vloerverwarming op de begane grond.

Veel inpanidige én externe bergruimte.

Goed geïsoleerd en technisch in uitstekende staat.

Alle dagelijkse voorzieningen op loopafstand.

Gelegen in een bosrijke omgeving met prachtige natuurgebieden en volop recreatiemogelijkheden.

## Kenmerken

Vraagprijs: € 435.000 k.k.

Aanvaarding: In overleg

## Bouw

Object type: Eengezinswoning, 2 onder 1 kapwoning

Soort bouw: Bestaande bouw

Bouwjaar: 1911

Soort dak: Plat dak bedekt met bitumineuze dakbedekking

## Oppervlakte en inhoud

Woonoppervlakte: 226 m<sup>2</sup>

Perceeloppervlakte: 325 m<sup>2</sup>

Inhoud: 782 m<sup>3</sup>

Overige inpandige ruimte: 7 m<sup>2</sup>

Externe bergruimte: 60 m<sup>2</sup>

Gebouwgebonden buitenruimte: 6 m<sup>2</sup>

## Indeling

Aantal kamers: 6 kamers (2 slaapkamers)

Aantal badkamers: 1 badkamer

Badkamervoorzieningen: Douche, dubbele wastafel

Aantal woonlagen: 3 woonlagen

Voorzieningen: Mechanische ventilatie, tv-kabel, rookkanaal, dakraam, glasvezel kabel, zonnepanelen, natuurlijke ventilatie

## Energie

Energie label: C

Isolatie: Dakisolatie, muurisolatie, vloerisolatie, volledig geïsoleerd

Verwarming: Cv-ketel, vloerverwarming gedeeltelijk

Warm water: Cv-ketel

Cv ketel: Ecotec plus combiketel gas gestookt uit 2016 (eigendom)

## Buitenruimte

Ligging: Aan rustige weg, in centrum, in bosrijke omgeving

Tuin: Achtertuin

Achtertuin: 30 m<sup>2</sup> (11.5 meter diep en 8.5 meter breed)

Ligging tuin: Gelegen op het noorden

## Bergruimte

Schuur berging: Vrijstaand steen

Voorzieningen schuur: Voorzien van elektra, voorzien van water, met vliering

Soort parkeergelegenheid: Op eigen terrein

## Garage

Soort garage: Parkeerplaats

# Op de kaart

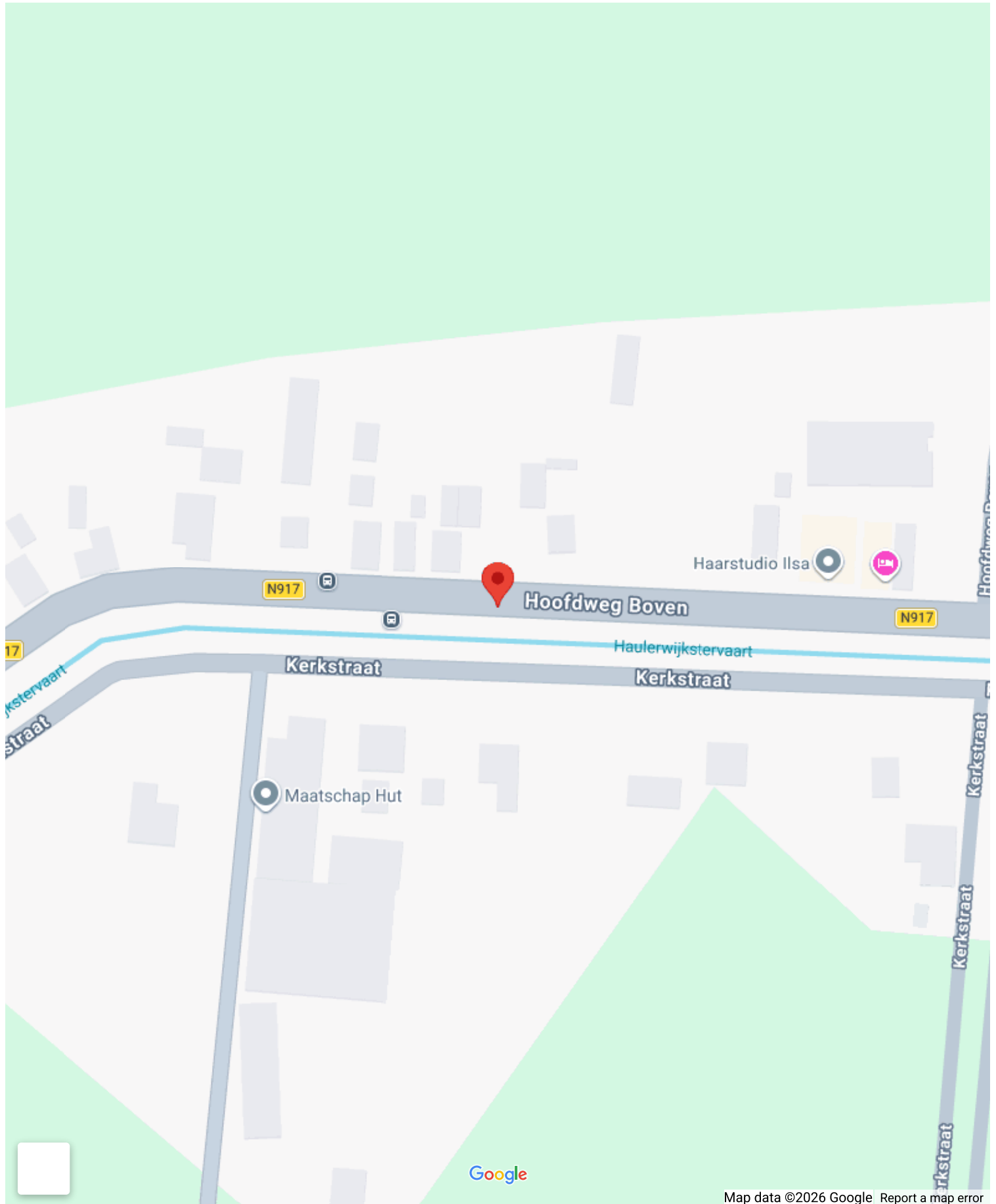



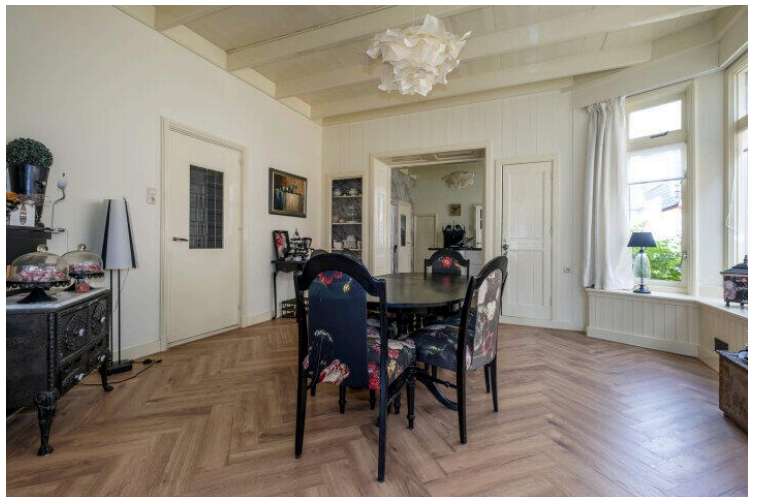
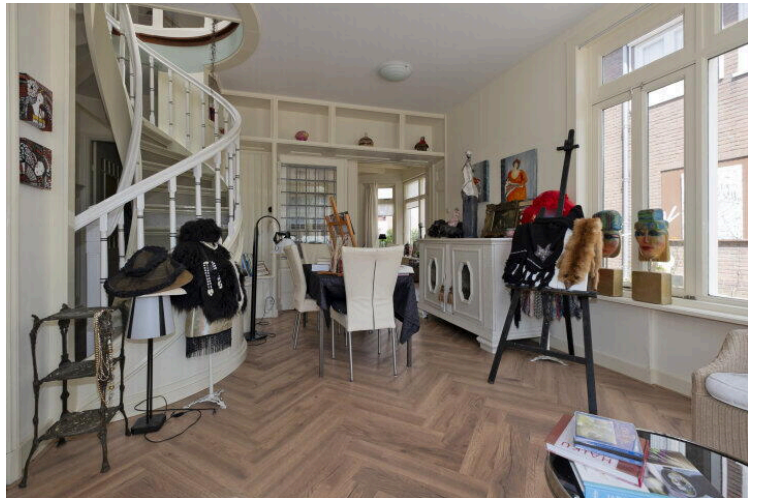
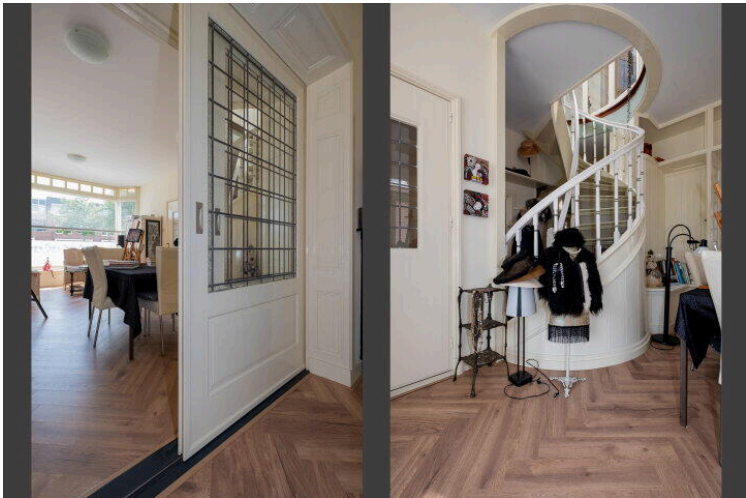



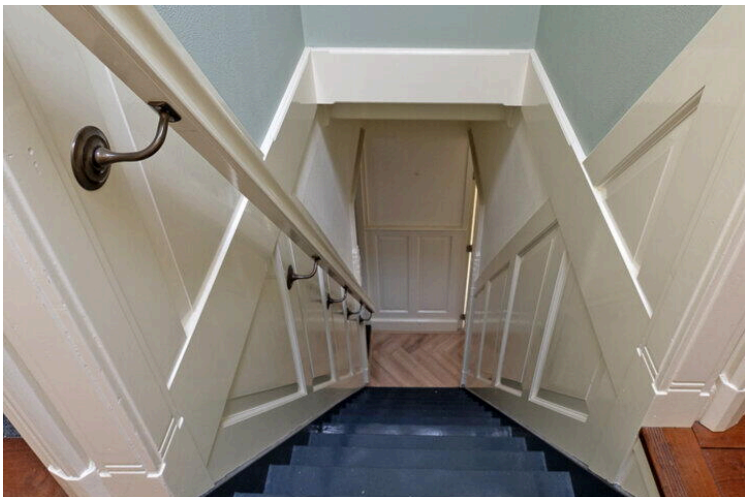















Deze plattegrond is ter indicatie.  
Er kunnen geen rechten aan deze plattegrond worden ontleend.

← 1.10 m → ← 1.06 m → ← 2.43 m →

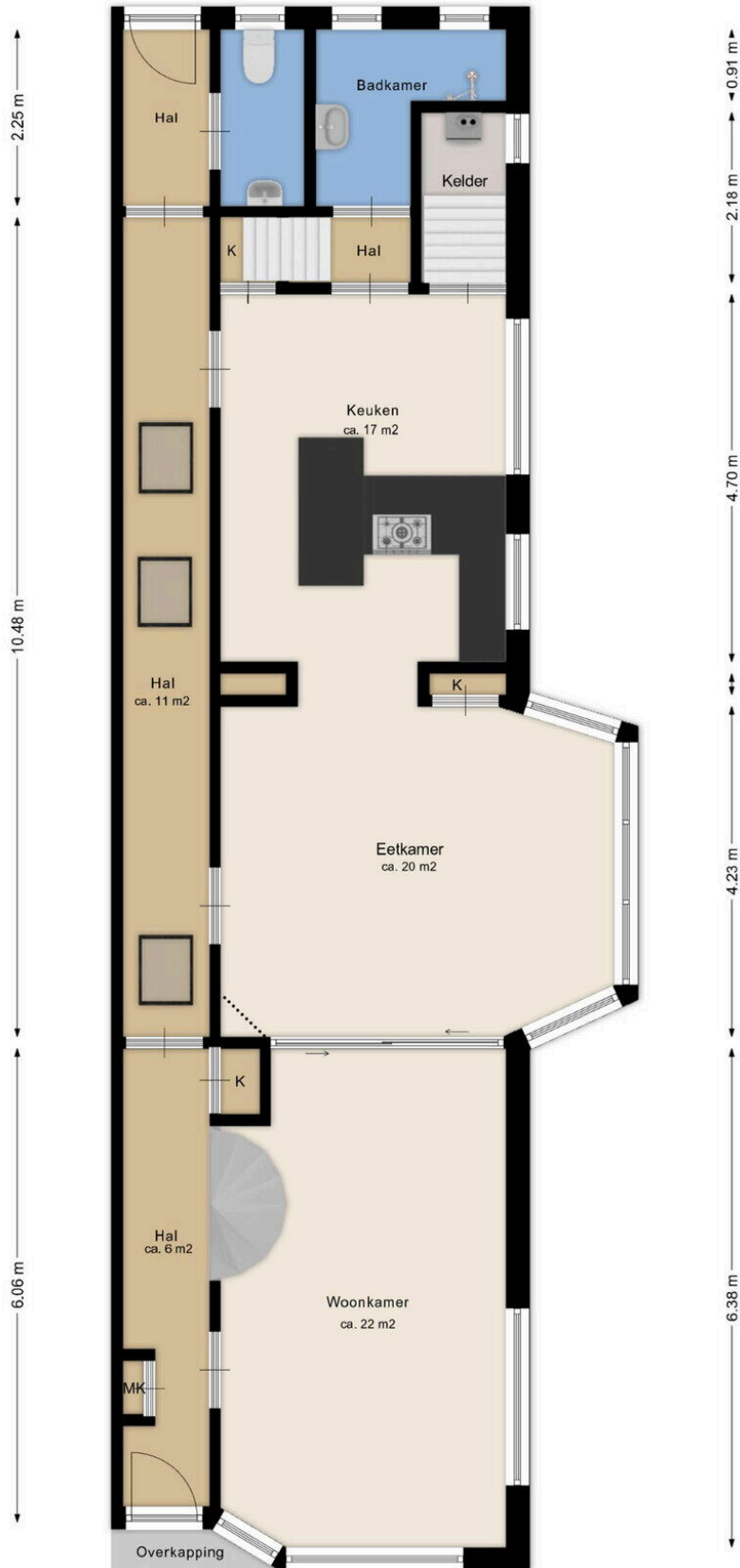

Deze plattegrond is ter indicatie.  
Er kunnen geen rechten aan deze plattegrond worden ontleend.

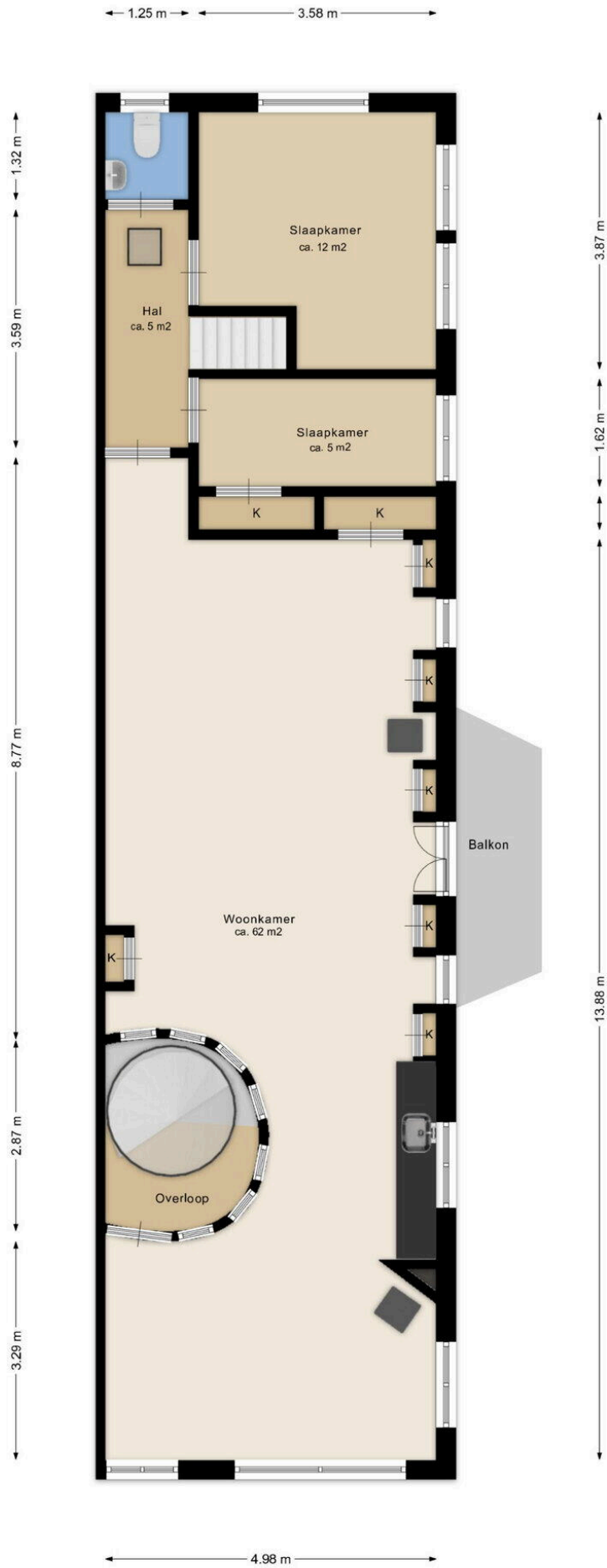

Deze plattegrond is ter indicatie.  
 Er kunnen geen rechten aan deze plattegrond worden ontleend.

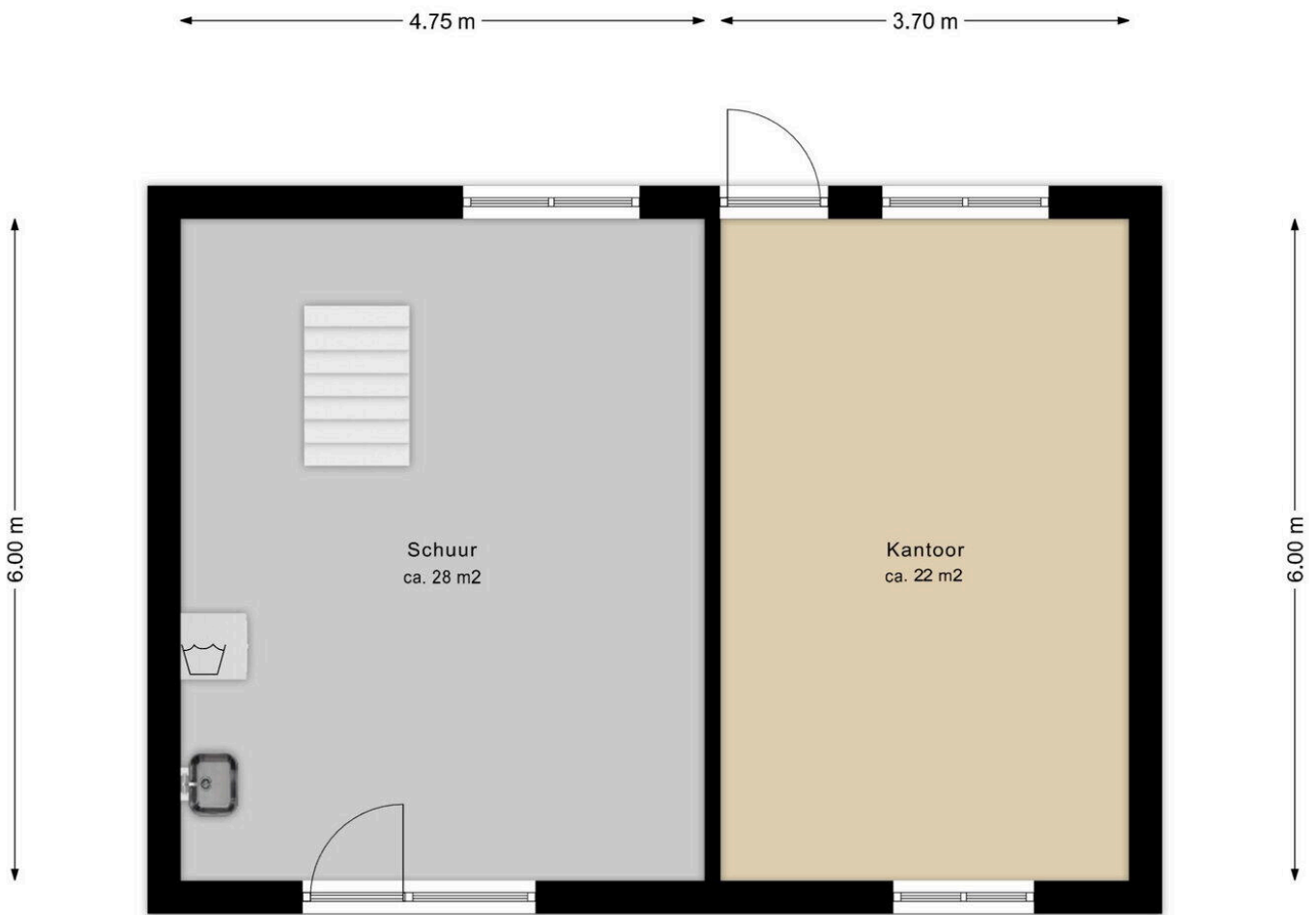

Deze plattegrond is ter indicatie.  
Er kunnen geen rechten aan deze plattegrond worden ontleend.

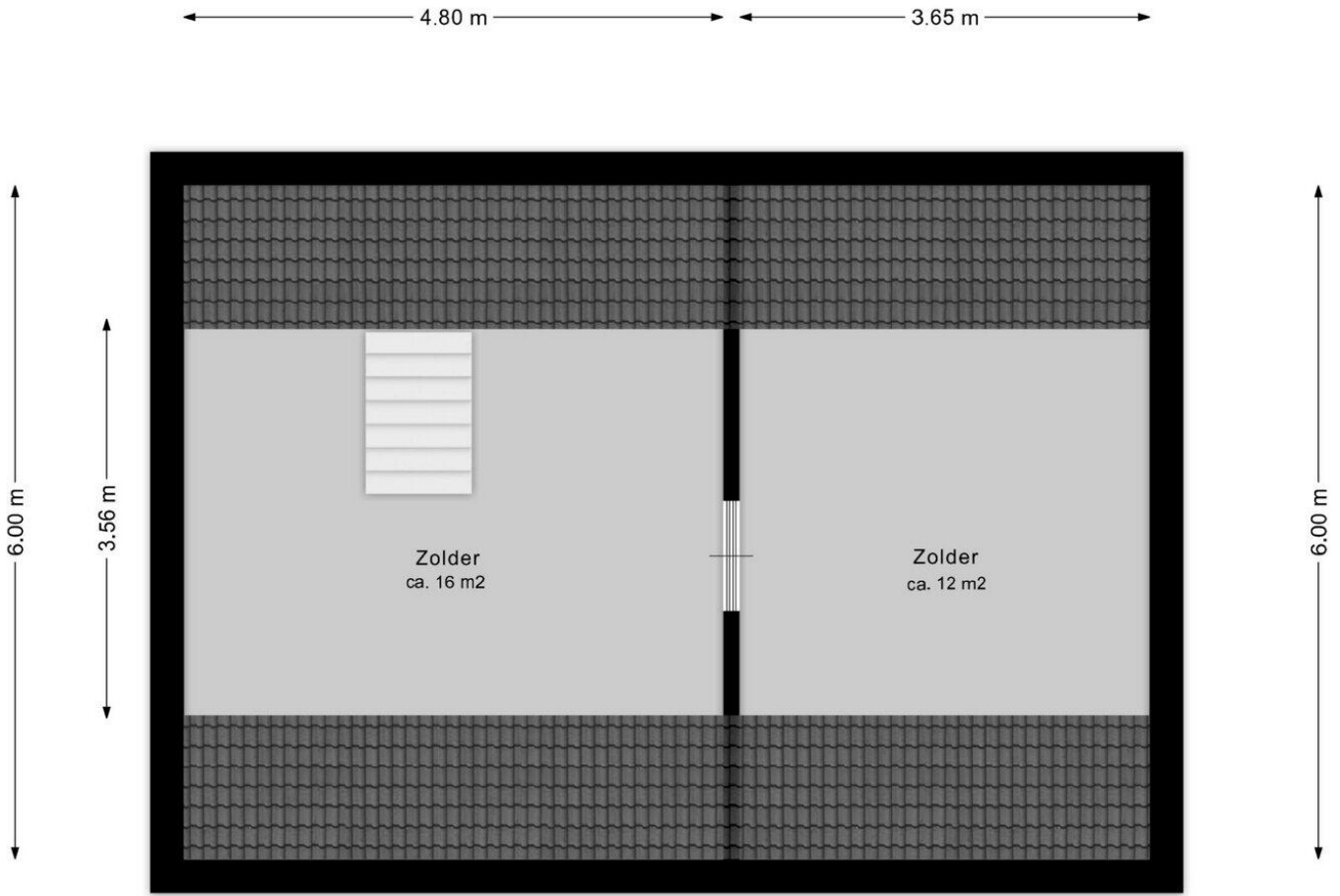

Deze plattegrond is ter indicatie.  
Er kunnen geen rechten aan deze plattegrond worden ontleend.

← 3.25 m →

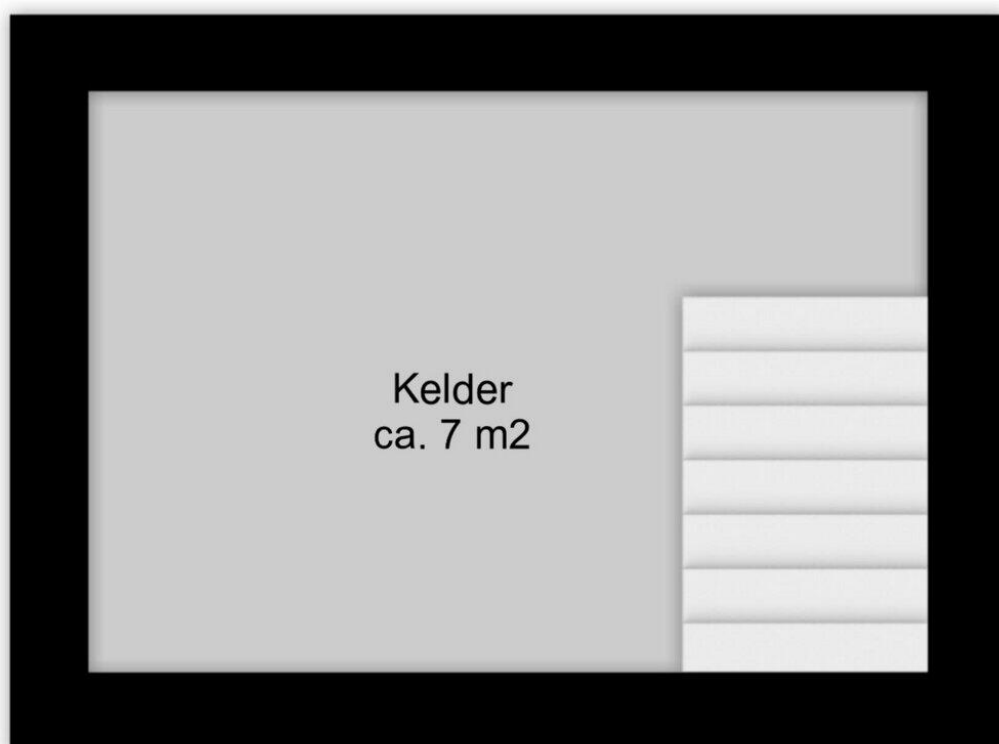

↑ 2.25 m ↓

Deze plattegrond is ter indicatie.  
Er kunnen geen rechten aan deze plattegrond worden ontleend.

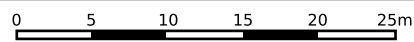

<p>12345 25</p> <p>— Vastgestelde kadastrale grens — Voorlopige kadastrale grens — Administratieve kadastrale grens — Bebouwing</p>	<p>Deze kaart is noordgericht</p> <p>Perceelnummer</p> <p>Huisnummer</p> <p>Kadastrale gemeente Donkerbroek</p> <p>Sectie B</p> <p>Perceel 8618</p>	<p>Schaal 1: 500</p>	
---	---	----------------------	--

Voor een eensluitend uittreksel, geleverd op 30 juni 2026  
De bewaarder van het kadaster en de openbare registers

Aan dit uittreksel kunnen geen betrouwbare maten worden ontleend.  
De Dienst voor het kadaster en de openbare registers behoudt zich de intellectuele eigendomsrechten voor, waaronder het auteursrecht en het databankenrecht.

## Lijst van Zaken

Betreft: Hoofdweg-Boven 2 Haulerwijk

Voor de onderstaande zaken -ongeacht of ze roerend dan wel onroerend zijn- geldt dat ze soms wel en soms niet in de woning achterblijven. De lijst is bedoeld om duidelijkheid te scheppen om discussies achteraf te voorkomen.

**Let op!** Indien er geen duidelijkheid bestaat omtrent een zaak en/of indien er geen nadere afspraken zijn gemaakt over een zaak betekent dit dat de betreffende zaak wordt meegenomen door verkoper en dus niet achterblijft in de woning.

	Blijft achter	Gaat mee	Kan worden overgenomen	N.v.t.
<b>Verlichting, te weten:</b>				
Inbouwspots/dimmers	<input checked="" type="radio"/>	<input type="radio"/>	<input type="radio"/>	<input type="radio"/>
Opbouwspots/armaturen/lampen/ dimmers	<input checked="" type="radio"/>	<input type="radio"/>	<input type="radio"/>	<input type="radio"/>
Losse (hang) lampen	<input checked="" type="radio"/>	<input type="radio"/>	<input type="radio"/>	<input type="radio"/>
<b>(Losse) kasten, legplanken, te weten:</b>				
Inbouwkasten	<input checked="" type="radio"/>	<input type="radio"/>	<input type="radio"/>	<input type="radio"/>
Losse kasten	<input type="radio"/>	<input checked="" type="radio"/>	<input type="radio"/>	<input type="radio"/>
Legplanken	<input type="radio"/>	<input checked="" type="radio"/>	<input type="radio"/>	<input type="radio"/>
<b>Raamdecoratie/zonwering, te weten:</b>				
Gordijnrails	<input checked="" type="radio"/>	<input type="radio"/>	<input type="radio"/>	<input type="radio"/>
Gordijnen	<input checked="" type="radio"/>	<input type="radio"/>	<input type="radio"/>	<input type="radio"/>

	Blijft achter	Gaat mee	Kan worden overgenomen	N.v.t.
Overgordijnen	<input checked="" type="radio"/>	<input type="radio"/>	<input type="radio"/>	<input type="radio"/>
Vitrages	<input checked="" type="radio"/>	<input type="radio"/>	<input type="radio"/>	<input type="radio"/>
Rolgordijnen	<input checked="" type="radio"/>	<input type="radio"/>	<input type="radio"/>	<input type="radio"/>
Lamellen	<input type="radio"/>	<input type="radio"/>	<input type="radio"/>	<input checked="" type="radio"/>
Jaloezieën	<input checked="" type="radio"/>	<input type="radio"/>	<input type="radio"/>	<input type="radio"/>
(Losse) horren/rolhorren	<input type="radio"/>	<input type="radio"/>	<input type="radio"/>	<input checked="" type="radio"/>
Screens buiten	<input type="radio"/>	<input type="radio"/>	<input type="radio"/>	<input checked="" type="radio"/>
Rolluiken	<input type="radio"/>	<input type="radio"/>	<input type="radio"/>	<input checked="" type="radio"/>
Overige zonwering buiten	<input type="radio"/>	<input type="radio"/>	<input type="radio"/>	<input checked="" type="radio"/>
<b>Vloerdecoratie, te weten:</b>				
Vloerbedekking	<input checked="" type="radio"/>	<input type="radio"/>	<input type="radio"/>	<input type="radio"/>
Parketvloer	<input checked="" type="radio"/>	<input type="radio"/>	<input type="radio"/>	<input type="radio"/>
Houten vloer(delen)	<input checked="" type="radio"/>	<input type="radio"/>	<input type="radio"/>	<input type="radio"/>
Laminaat	<input checked="" type="radio"/>	<input type="radio"/>	<input type="radio"/>	<input type="radio"/>
Plavuizen	<input type="radio"/>	<input type="radio"/>	<input type="radio"/>	<input checked="" type="radio"/>
PVC	<input type="radio"/>	<input type="radio"/>	<input type="radio"/>	<input checked="" type="radio"/>

	Blijft achter	Gaat mee	Kan worden overgenomen	N.v.t.
<b>Kachels, te weten:</b>				
(Voorzet) openhaard met toebehoren	<input type="radio"/>	<input type="radio"/>	<input type="radio"/>	<input checked="" type="radio"/>
Allesbrander	<input type="radio"/>	<input type="radio"/>	<input type="radio"/>	<input checked="" type="radio"/>
Houtkachel	<input checked="" type="radio"/>	<input type="radio"/>	<input type="radio"/>	<input type="radio"/>
(Gas)kachels	<input checked="" type="radio"/>	<input type="radio"/>	<input type="radio"/>	<input type="radio"/>
Designradiator(en)	<input type="radio"/>	<input type="radio"/>	<input type="radio"/>	<input checked="" type="radio"/>
Radiatorafwerking	<input type="radio"/>	<input type="radio"/>	<input type="radio"/>	<input checked="" type="radio"/>
<b>Overige, te weten:</b>				
Spiegelwanden	<input type="radio"/>	<input type="radio"/>	<input type="radio"/>	<input checked="" type="radio"/>
Schilderij ophangstelsysteem	<input type="radio"/>	<input type="radio"/>	<input type="radio"/>	<input checked="" type="radio"/>
<b>Keuken (inbouw)apparatuur, te weten:</b>				
Keukenblok (met bovenkasten)	<input checked="" type="radio"/>	<input type="radio"/>	<input type="radio"/>	<input type="radio"/>
Kookplaat	<input checked="" type="radio"/>	<input type="radio"/>	<input type="radio"/>	<input type="radio"/>
(Gas) fornuis	<input checked="" type="radio"/>	<input type="radio"/>	<input type="radio"/>	<input type="radio"/>
Afzuigkap	<input checked="" type="radio"/>	<input type="radio"/>	<input type="radio"/>	<input type="radio"/>
Magnetron	<input type="radio"/>	<input type="radio"/>	<input type="radio"/>	<input checked="" type="radio"/>

	Blijft achter	Gaat mee	Kan worden overgenomen	N.v.t.
Combi-oven/combimagnetron	<input type="radio"/>	<input type="radio"/>	<input type="radio"/>	<input checked="" type="radio"/>
Koelkast	<input checked="" type="radio"/>	<input type="radio"/>	<input type="radio"/>	<input type="radio"/>
Vriezer	<input type="radio"/>	<input type="radio"/>	<input type="radio"/>	<input checked="" type="radio"/>
Koel-vriescombinatie	<input type="radio"/>	<input type="radio"/>	<input type="radio"/>	<input checked="" type="radio"/>
Vaatwasser	<input checked="" type="radio"/>	<input type="radio"/>	<input type="radio"/>	<input type="radio"/>
Quooker	<input checked="" type="radio"/>	<input type="radio"/>	<input type="radio"/>	<input type="radio"/>
Koffiezetapparaat	<input type="radio"/>	<input type="radio"/>	<input type="radio"/>	<input checked="" type="radio"/>
<b>Keukenaccessoire, te weten:</b>				
<b>Toilet met de volgende toebehoren:</b>				
Toilet	<input checked="" type="radio"/>	<input type="radio"/>	<input type="radio"/>	<input type="radio"/>
Toiletrolhouder	<input checked="" type="radio"/>	<input type="radio"/>	<input type="radio"/>	<input type="radio"/>
Toiletborstel(houder)	<input checked="" type="radio"/>	<input type="radio"/>	<input type="radio"/>	<input type="radio"/>
Fontein	<input checked="" type="radio"/>	<input type="radio"/>	<input type="radio"/>	<input type="radio"/>
<b>Badkamer met de volgende toebehoren:</b>				
Ligbad	<input type="radio"/>	<input type="radio"/>	<input type="radio"/>	<input checked="" type="radio"/>
Jacuzzi/whirlpool	<input type="radio"/>	<input type="radio"/>	<input type="radio"/>	<input checked="" type="radio"/>

	Blijft achter	Gaat mee	Kan worden overgenomen	N.v.t.
Douche (cabine/scherm)	<input checked="" type="radio"/>	<input type="radio"/>	<input type="radio"/>	<input type="radio"/>
Stoomdouche (cabine)	<input type="radio"/>	<input type="radio"/>	<input type="radio"/>	<input checked="" type="radio"/>
Wastafel	<input checked="" type="radio"/>	<input type="radio"/>	<input type="radio"/>	<input type="radio"/>
Wastafelmeubel	<input type="radio"/>	<input type="radio"/>	<input type="radio"/>	<input checked="" type="radio"/>
Planchet	<input checked="" type="radio"/>	<input type="radio"/>	<input type="radio"/>	<input type="radio"/>
Toiletkast	<input type="radio"/>	<input type="radio"/>	<input type="radio"/>	<input checked="" type="radio"/>
Toilet	<input checked="" type="radio"/>	<input type="radio"/>	<input type="radio"/>	<input type="radio"/>
Toiletrolhouder	<input checked="" type="radio"/>	<input type="radio"/>	<input type="radio"/>	<input type="radio"/>
Toiletborstel(houder)	<input checked="" type="radio"/>	<input type="radio"/>	<input type="radio"/>	<input type="radio"/>
<b>Sauna met de volgende toebehoren:</b>				
Sauna met de volgende toebehoren:	<input type="radio"/>	<input type="radio"/>	<input type="radio"/>	<input checked="" type="radio"/>
<b>Exterieur/Installaties/Veiligheid/Energiebesparing</b>				
Schotel/antenne	<input type="radio"/>	<input type="radio"/>	<input type="radio"/>	<input checked="" type="radio"/>
Brievenbus	<input type="radio"/>	<input type="radio"/>	<input type="radio"/>	<input checked="" type="radio"/>
Kluis	<input type="radio"/>	<input type="radio"/>	<input type="radio"/>	<input checked="" type="radio"/>
(Voordeur)bel	<input checked="" type="radio"/>	<input type="radio"/>	<input type="radio"/>	<input type="radio"/>

	Blijft achter	Gaat mee	Kan worden overgenomen	N.v.t.
Alarminstallatie	<input type="radio"/>	<input type="radio"/>	<input type="radio"/>	<input checked="" type="radio"/>
(Veiligheids)sloten en overige inbraakpreventie	<input type="radio"/>	<input type="radio"/>	<input type="radio"/>	<input checked="" type="radio"/>
Rookmelders	<input checked="" type="radio"/>	<input type="radio"/>	<input type="radio"/>	<input type="radio"/>
(Klok)thermostaat	<input checked="" type="radio"/>	<input type="radio"/>	<input type="radio"/>	<input type="radio"/>
Veiligheidsschakelaar wasautomaat	<input type="radio"/>	<input type="radio"/>	<input type="radio"/>	<input checked="" type="radio"/>
Waterslot	<input type="radio"/>	<input type="radio"/>	<input type="radio"/>	<input checked="" type="radio"/>
Telefoon-/internetaansluitingen	<input checked="" type="radio"/>	<input type="radio"/>	<input type="radio"/>	<input type="radio"/>
Airconditioning	<input type="radio"/>	<input type="radio"/>	<input type="radio"/>	<input checked="" type="radio"/>
Zonnepanelen	<input checked="" type="radio"/>	<input type="radio"/>	<input type="radio"/>	<input type="radio"/>
Oplaadpunt elektrische auto	<input type="radio"/>	<input type="radio"/>	<input type="radio"/>	<input checked="" type="radio"/>
<b>Warmwatervoorziening, te weten:</b>				
CV-installatie	<input checked="" type="radio"/>	<input type="radio"/>	<input type="radio"/>	<input type="radio"/>
Boiler	<input checked="" type="radio"/>	<input type="radio"/>	<input type="radio"/>	<input type="radio"/>
Geiser	<input type="radio"/>	<input type="radio"/>	<input type="radio"/>	<input checked="" type="radio"/>
Close-in boiler	<input type="radio"/>	<input type="radio"/>	<input type="radio"/>	<input checked="" type="radio"/>
Mechanische ventilatie	<input type="radio"/>	<input type="radio"/>	<input checked="" type="radio"/>	<input type="radio"/>

	Blijft achter	Gaat mee	Kan worden overgenomen	N.v.t.
Luchtbehandeling	<input type="radio"/>	<input type="radio"/>	<input type="radio"/>	<input checked="" type="radio"/>
<b>Isolatievoorzieningen (voorzetramen/radiatorfolie etc), te weten:</b>				
Voorzetramen	<input type="radio"/>	<input type="radio"/>	<input type="radio"/>	<input checked="" type="radio"/>
Radiatorfolie	<input type="radio"/>	<input type="radio"/>	<input type="radio"/>	<input checked="" type="radio"/>
<b>Inrichting tuin, te weten:</b>				
Tuinaanleg/bestrating	<input checked="" type="radio"/>	<input type="radio"/>	<input type="radio"/>	<input type="radio"/>
Beplanting	<input checked="" type="radio"/>	<input type="radio"/>	<input type="radio"/>	<input type="radio"/>
<b>Verlichting/installaties</b>				
Buitenverlichting	<input checked="" type="radio"/>	<input type="radio"/>	<input type="radio"/>	<input type="radio"/>
Tijd- of schemerschakelaar/bewegingsmel- der	<input checked="" type="radio"/>	<input type="radio"/>	<input type="radio"/>	<input type="radio"/>
<b>Bebouwing</b>				
Tuinhuis/buitenberging	<input checked="" type="radio"/>	<input type="radio"/>	<input type="radio"/>	<input type="radio"/>
Kasten/werkbank in tuinhuis/berging	<input checked="" type="radio"/>	<input type="radio"/>	<input type="radio"/>	<input type="radio"/>
(Broei)kas	<input type="radio"/>	<input type="radio"/>	<input type="radio"/>	<input checked="" type="radio"/>

	Blijft achter	Gaat mee	Kan worden overgenomen	N.v.t.
<b>Overig</b>				
(Sier)hek	<input type="radio"/>	<input type="radio"/>	<input type="radio"/>	<input checked="" type="radio"/>
Vlaggenmast(houder)	<input type="radio"/>	<input type="radio"/>	<input type="radio"/>	<input checked="" type="radio"/>
<b>Zijn er zaken die geen eigendom zijn van verkoper omdat er sprake is van een leasecontract of huurcontract. Zo ja, neemt de verkoper de zaak mee of wordt het betreffende contract overgenomen?</b>				
CV	<input type="radio"/>	<input type="radio"/>	<input type="radio"/>	<input checked="" type="radio"/>
Boiler	<input type="radio"/>	<input type="radio"/>	<input type="radio"/>	<input checked="" type="radio"/>
Zonnepanelen	<input type="radio"/>	<input type="radio"/>	<input type="radio"/>	<input checked="" type="radio"/>
Keuken/tuin/ kozijnen	<input type="radio"/>	<input type="radio"/>	<input type="radio"/>	<input checked="" type="radio"/>
Intelligente thermostaten	<input type="radio"/>	<input type="radio"/>	<input type="radio"/>	<input checked="" type="radio"/>
Stadsverwarming	<input type="radio"/>	<input type="radio"/>	<input type="radio"/>	<input checked="" type="radio"/>

## Vragenlijst deel B

Betreft: Hoofdweg-Boven 2 Haulerwijk

Indien u dat nodig vindt, kunt u nadere informatie geven aan het einde van deze vragenlijst of bij de tekst. Als u twijfelt over de juiste beantwoording of als u een vraag niet begrijpt, zet dan een vraagteken voor de vraag. Neem vervolgens zo snel mogelijk contact op met uw makelaar. Indien de vraag niet van toepassing is kunt u deze doorhalen. Een kopie van de vragenlijst over de woning wordt verstrekt aan de koper. Tevens wordt doorgaans een kopie van de vragenlijst als bijlage aan de koopakte gehecht.

### Woning

In de vragenlijst wordt de term 'woning' gebruikt. De term woning moet ruim worden uitgelegd. De term 'woning' in de vragenlijst ziet op de gehele onroerende zaak inclusief de aanhorigheden, zoals bijvoorbeeld een garage, berging, loods, tuin e.d.

### Doel vragenlijst

De vragenlijst geeft vorm, inhoud en structuur aan de mededelingsplicht. De mededelingsplicht strekt niet verder dan dat u als verkoper ten tijde van het sluiten van de overeenkomst aan de koper meedeelt wat u bekend is omtrent de woning. De vragenlijst beoogt geen garanties te geven, maar heeft een informatief karakter. Doorgaans de meeste vragen uit de vragenlijst kunt u beantwoorden met 'ja', 'nee' of 'niet bekend'. De open vragen zijn voorzien van een tekstveld. Hier kunt u zelf uw antwoord formuleren. Als u geen antwoord kunt geven op de vraag, dan kunt u aangeven dat het antwoord u niet bekend is.

### 1. Bijzonderheden

**Zijn er nadat u het perceel in eigendom hebt gekregen nog andere, eventuele aanvullende notariële of onderhandse akten opgesteld met betrekking tot het perceel?**

Ja  Nee

**Zijn er mondelinge of schriftelijke afspraken gemaakt over aangrenzende percelen (denk hierbij aan regelingen voor het gebruik van een poort, schuur, garage, tuin, overeenkomsten met meerdere burens toezeggingen, erfafscheidingen)?**

Ja  Nee  Niet bekend

**Wijken de huidige terreinafscheidingen af van de kadastrale eigendomsgrenzen (denk hierbij ook aan strookjes grond van de gemeente die u in gebruik heeft, of grond van u die gebruikt wordt door de burens)?**

Ja  Nee  Niet bekend

Is een gedeelte van de woning, schuur, garage of schutting gebouwd op grond van de burens of andersom?

- Ja  Nee  Niet bekend

Heeft u grond van derden in gebruik?

- Ja  Nee  Niet bekend

Rusten er 'bijzondere lasten en beperkingen' op de woning en/of het perceel (Bijzondere lasten en beperkingen kunnen privaatrechtelijke beperkingen zijn zoals (lijdende) erfdienstbaarheden (bijvoorbeeld een recht van overpad), kwalitatieve verplichtingen, kettingbedingen, vruchtgebruik, voorkeursrecht (bijvoorbeeld een eerste recht van koop), opstalrecht, erfpacht, huurkoop. Het kan ook gaan om publiekrechtelijke beperkingen zoals een aanschrijving van de gemeente in het kader van een illegale verbouwing)?

- Ja  Nee

Is de Wet voorkeursrecht gemeenten van toepassing?

- Ja  Nee

Is er een anti-speculatiebeding en/of zelfbewoningsplicht van toepassing op de woning?

- Ja  Nee

Is er sprake van een beschermd stads- of dorpsgezicht of loopt er een procedure tot aanwijzing daartoe?

- Ja  Nee

Is er sprake van een gemeentelijk-, provinciaal-of rijksmonument of loopt er een procedure tot aanwijzing daartoe?

- Ja  Nee

Is er volgens het bestemmingsplan sprake van een beeldbepalend of karakteristiek object?

- Ja  Nee

Is er sprake (geweest) van ruilverkaveling?

Ja  Nee

Is er sprake van onteigening?

Ja  Nee

Is de woning of de grond geheel of gedeeltelijk verhuurd of bij anderen in gebruik?

Ja  Nee  N.v.t.

Is er over de woning een geschil/procedures gaande, al dan niet bij de rechter, huurcommissie of een andere instantie (bijvoorbeeld onteigening/kwesties met burens, zoals erfdienstbaarheden, recht van overpad, erfafscheidingen e.d.)?

Ja  Nee

Is er bezwaar gemaakt tegen de waardebeschikking WOZ?

Ja  Nee

Zijn er door de overheid of nutsbedrijven verbeteringen of herstellingen voorgeschreven of aangekondigd die nog niet naar behoren zijn uitgevoerd?

Ja  Nee

Zijn er in het verleden subsidies of premies verstrekt die bij verkoop van de woning voor een deel kunnen worden teruggevorderd?

Ja  Nee

Is de woning onbewoonbaar verklaard of in het verleden ooit onbewoonbaar verklaard geweest?

Ja  Nee

Is er bij verkoop sprake van een omzetbelastingheffing (bijvoorbeeld omdat het een voormalig bedrijfsonroerendgoed is, of een woning met praktijkgedeelte, of omdat u pas ingrijpend verbouwd hebt)?

Ja  Nee

Hoe gebruikt u de woning nu (bijvoorbeeld woning, praktijk, winkel opslag)?

wonen

Is dat gebruik volgens de gemeente toegestaan?

Ja  Nee

## 2. Gevels

Is er sprake (geweest) van vochtdoorslag of aanhoudend vochtige plekken op de gevels?

Ja  Nee

Zijn er (gerepareerde) scheuren/beschadigingen in/aan de gevels aanwezig?

Ja  Nee

Zijn de gevels tijdens de bouw geïsoleerd?

Ja  Nee  Niet bekend

Zo nee, zijn de gevels daarna (deels) geïsoleerd?

Ja  Nee

Zo ja, wanneer heeft de isolatie van de gevels plaatsgevonden en met welk isolatiemateriaal?

onbekend.

Heeft u een certificaat of bewijs van het na-isoleren?

Ja  Nee

Is er sprake van volledige isolatie?

Ja  Nee  Niet bekend

**Zijn de gevels ooit gereinigd?**

Ja  Nee  Niet bekend

**Zo ja, volgens welke methode en wanneer?**

*Alleen voorzijde, met warm water hogedrukspuit in 2020*

### 3. Dak(en)

**Hoe oud zijn de PLATTE daken ongeveer?**

*2008.*

**Hoe oud zijn de OVERIGE daken ongeveer?**

*Dak van de schuur is van 2021.*

**Heeft u last van daklekkages (gehad)?**

Ja  Nee

**Zijn er in het verleden gebreken geconstateerd aan de dakconstructie zoals scheve, doorbuigende, krakende, beschadigde en/of aangetaste dakdelen?**

Ja  Nee

**Heeft u het dak al eens (gedeeltelijk) laten vernieuwen c.q. laten repareren?**

Ja  Nee

**Zijn de PLATTE daken tijdens de bouw geïsoleerd?**

Ja  Nee  Niet bekend

**Heeft u een certificaat of bewijs van het na-isoleren van de platte daken?**

Ja  Nee

**Zo nee, welke delen van de PLATTE daken zijn er niet geïsoleerd?**

*geen idee*

**Zijn de OVERIGE daken tijdens de bouw geïsoleerd?**

Ja  Nee  Niet bekend

**Heeft u een certificaat of bewijs van het na-isoleren van de overige daken**

Ja  Nee

**Zo nee, welke delen van de OVERIGE daken zijn er niet geïsoleerd?**

*geen idee*

**Zijn de regenwaterafvoeren lek of verstopt?**

Ja  Nee

**Zijn de dakgoten lek of verstopt?**

Ja  Nee

#### **4. Kozijnen, ramen en deuren**

**Van welk materiaal zijn de buitenkozijnen gemaakt (bijvoorbeeld hout, kunststof of aluminium of een andersoortig materiaal)?**

*hout*

**Wanneer zijn de buitenkozijnen, ramen en/of deuren voor het laatst geschilderd?**

*onbekend.*

**Is dit gebeurd door een erkend schildersbedrijf?**

Ja  Nee

**Functioneren alle scharnieren en sloten?**

Ja  Nee

**Zijn voor alle afsluitbare deuren, ramen etc. sleutels aanwezig?**

Ja  Nee

**Is er sprake van isolerende beglazing?**

Ja  Nee

**Zo ja, welk type glas (bijvoorbeeld HR, HR+, HR++ of HR+++ , zie de glassponning waarin doorgaans staat vermeld welke type glas er is geplaatst)?**

*HR++*

**Is er sprake van isolerende beglazing in de gehele woning?**

Ja  Nee

**Is er bij de isolerende beglazing sprake van condensvorming tussen het glas (denk aan lekkende ruiten)?**

Ja  Nee

**Zo ja, waar?**

*1 raam aan de voorkant*

## **5. Vloeren, plafonds en wanden**

**Is er sprake (geweest) van vochtdoorslag of optrekkend vocht op de vloeren, plafonds en/of wanden?**

Ja  Nee

**Is er sprake (geweest) van schimmelvorming op de vloeren, plafonds en/of wanden?**

Ja  Nee

Zijn er (gerepareerde) of (verborgen) scheuren en/of beschadigingen in/aan vloeren, plafonds en/of wanden aanwezig?

Ja  Nee

Hebben zich in het verleden problemen voorgedaan met de afwerkingen (bijvoorbeeld loszittend tegelwerk, loslatend behang of spuitwerk, holklinkend of loszittend stucwerk, etc.)?

Ja  Nee

Is er sprake (geweest) van gebreken aan de vloerconstructie, zoals scheve, doorbuigende, krakende, beschadigde en/of aangetaste vloerdelen?

Ja  Nee

Is er sprake van vloerisolatie?

Ja  Nee

Zo ja, wanneer heeft de isolatie van de vloer plaatsgevonden en met welk isolatiemateriaal?

*Onbekend.*

Heeft u een certificaat of bewijs van het na-isoleren?

Ja  Nee

Is er sprake van volledige isolatie?

Ja  Nee

## 6. Fundering, kruipruimte en kelder

Is er sprake (geweest) van gebreken aan de fundering?

Ja  Nee  Niet bekend

Is de kruipruimte toegankelijk?

Ja  Nee

Is de kruipruimte droog?

Ja  Nee  Meestal

Is er sprake van vochtdoorslag door de kelderwand?

Ja  Nee  Soms

Is de grondwaterstand in de afgelopen jaren waarneembaar gewijzigd of is er sprake van wateroverlast geweest?

Ja  Nee

## 7. Installaties

Wat voor warmte-installatie(s) is/zijn er aanwezig in de woning (bijvoorbeeld cv-installatie, WTW-systeem, WKO-systeem, (hybride) warmtepomp, airconditioning, zonneboiler, elektrische boiler, pelletkachel dan wel een andere installatie)?

CV

Is/zijn de installatie(s) eigendom?

Ja  Nee

Merk van de installatie(s):

Vaillant

Type(nummer) van de installatie(s):

Eco Tec Plus

Installatiedatum van de installatie(s):

niet bekend

Op welke datum is/zijn deze installatie(s) voor het laatst onderhouden?

2025

Is het onderhoud uitgevoerd door een erkend bedrijf?

Ja  Nee

Zo ja, door wie?

*Hut Installaties*

Zijn er de afgelopen tijd zaken opgevallen ten aanzien van de installatie(s) (bijvoorbeeld de cv-installatie moet meer dan 1 keer per jaar bijgevuld worden of de installatie functioneert niet goed)?

Ja  Nee

Zo ja, wat is u opgevallen?

*2 a 3 x keer per jaar bijvullen*

Zijn er radiatoren die niet warm worden?

Ja  Nee

Zijn er radiatoren of (water)leidingen die lekken?

Ja  Nee

Zijn er radiatoren of (water)leidingen die ooit zijn bevroren?

Ja  Nee

Heeft u vloerverwarming in de woning?

Ja  Nee

Zo ja, betreft dit elektrische vloerverwarming, vloerverwarming met warm water of anders?

elektrische

warm water

overige,

**Waar bevindt zich de vloerverwarming? (Graag aangeven waar de elektrische, warm water of andere vloerverwarming zich bevindt)**

*begane grond*

**Zijn er vertrekken die niet (goed) warm worden?**

Ja  Nee

**Heeft de woning zonnepanelen?**

Ja  Nee

**Heeft de woning zonnepanelen die worden gehuurd of geleased?**

Ja  Nee

**Hoeveel zonnepanelen zijn er aanwezig?**

*12*

**Wat is de capaciteit van één zonnepaneel? (De capaciteit van zonnepanelen wordt uitgedrukt in Wattpiek (Wp). Bijvoorbeeld één zonnepaneel levert 390 Wp)**

*450 WP*

**Functioneren alle zonnepanelen?**

Ja  Nee

**Wat is het merk/ type van de zonnepanelen?**

*Luxra*

**Maakt u gebruik van een app om de opbrengst van de zonnepanelen te bekijken?**

Ja  Nee

**Zo ja, welke app?**

*ShinePhone*

**In welk jaar zijn de zonnepanelen geplaatst en door wie?**

*2025 Addsolar Leeuwarden*

**Is de btw over het aankoopbedrag teruggevraagd van de belastingdienst?**

*nee*

**Hoeveel stroom (kWh) heeft u het afgelopen jaar opgewekt?**

*ca 5000 kWh*

**Hoe lang zit er nog fabrieksgarantie op de zonnepanelen?**

*3 jaar montage - 25 jaar vermogen*

**Zijn de zonnepanelen aangeschaft met subsidie?**

Ja  Nee

**Zo ja, moet de subsidie worden terugbetaald?**

Ja  Nee

**In welk jaar zijn voor het laatst de aanwezige schoorsteenkanalen/rookgasafvoeren geveegd/gereinigd?**

*nvt*

**Wanneer heeft u de aanwezige schoorsteenkanalen voor het laatst gebruikt?**

*winter*

**Is de trek van aanwezige schoorsteenkanalen goed?**

Ja  Nee  Niet bekend

**Zijn er onderdelen van de elektrische installatie vernieuwd (onder de elektrische installatie wordt verstaan alle elektra leidingen/ schakelaars stopcontacten, meterkast e.d.)?**

Ja  Nee  Niet bekend

**Zo ja, wanneer en welke onderdelen?**

*nieuwe meterkosten + extra groepen*

**Zijn er gebreken aan de elektrische installatie?**

Ja  Nee

**Is er een laadpaal aanwezig voor een elektrische auto?**

Ja  Nee

**Is er mechanische ventilatie of een soortgelijk systeem aanwezig?**

Ja  Nee

**Zo ja, welk mechanische ventilatie systeem?**

*Onbekend.*

**Functioneert dit systeem naar behoren?**

*ja*

**Wanneer is dit systeem voor het laatst onderhouden?**

*Onbekend.*

**Hoe oud is dit systeem ongeveer?**

*Onbekend.*

**Is er een domoticsysteem of een soortgelijk systeem aanwezig (Een domoticsysteem bedient de verwarming, verlichting, verwarming, audio, ventilatie e.d. automatisch)?**

Ja  Nee

**Zijn er rookmelders op iedere verdieping aanwezig?**

Ja  Nee

Hoe oud zijn de rookmelders ongeveer?

*ca 3 jaar*

## 8. Sanitair, riolering en keuken

Zijn er beschadigingen aan wastafels, douche, bad, toiletten, gootstenen en kranen?

Ja  Nee

Hoe oud is de badkamer ongeveer?

*ca 5 jaar*

Lopen de afvoeren van wastafels, douche, bad, toiletten, gootstenen en kranen goed door?

Ja  Nee

Is de woning aangesloten op het gemeentelijke riool?

Ja  Nee

Zijn er gebreken (geweest) aan de riolering, zoals breuken, stankoverlast, lekkages, etc.?

Ja  Nee

Is er een andere voorziening, zoals een septictank, beerput of dergelijk aanwezig?

Ja  Nee  Niet bekend

Van welk jaar dateert de keukenopstelling ongeveer?

*2025*

Van welk jaar dateert de inbouwapparatuur ongeveer?

*2025*

Functioneert alle inbouwapparatuur?

Ja  Nee

Heeft u een kokend water kraan (bijvoorbeeld een Quooker kraan of een soortgelijke kraan)?

Ja  Nee

Zo ja, functioneert deze kraan naar behoren en hoe oud is deze kraan ongeveer?

*ca 3 jaar*

## 9. Diversen

Wat is het bouwjaar van de woning?

*1911*

Zijn er asbesthoudende materialen in/op de woning/ bijgebouw(en) aanwezig (bijvoorbeeld asbest zeil, een asbestplaat die onder en/of achter de CV ketel is geplaatst, asbesthoudend isolatiemateriaal om de verwarmingsbuis, asbesthoudend koord bij oude cv-ketels/gaskachels, asbestgolfplaten e.d.)?

Ja  Nee  Niet bekend

Blijft er in de woning zeil achter, al dan niet vastgelijmd, dat is aangeschaft tussen 1955 en 1982?

Ja  Nee  Niet bekend

Is er sprake van loden leidingen in de woning?

Ja  Nee  Niet bekend

Is er een Japanse duizendknoop aanwezig in de tuin? (Een Japanse duizendknoop is een exotische plant, welke moeilijk te verwijderen is. De sterke wortelstokken en stengels van de Japanse duizendknoop zijn in staat om schade te veroorzaken aan gebouwen, leidingen en wegen)

Ja  Nee  Niet bekend

Is er in puin/asbest afval in de grond/tuin aanwezig?

- Ja  Nee  Niet bekend

Heeft u elders lekkages gehad (dus los van het dak/ sanitair/ riolering)?

- Ja  Nee  Niet bekend

Is de grond verontreinigd?

- Ja  Nee  Niet bekend

Is er een olietank aanwezig of aanwezig geweest?

- Ja  Nee  Niet bekend

Is er een Kiwa-certificaat aanwezig?

- Ja  Nee  N.v.t.

Is er sprake van overlast door ongedierte in of (rond)om de woning (denk aan muizen, ratten, kakkerlakken, etc.)?

- Ja  Nee

Is de woning aangetast door houtworm, boktor, ander ongedierte of zwam?

- Ja  Nee

Is er sprake van chlorideschade (betonrot) (betonrot komt vooral voor in kruipruimtes van woningen gebouwd tussen 1965 en 1981 die voorzien zijn van betonnen vloerelementen van het merk Kwaaitaal of Manta. Ook andere beton- elementen - bijvoorbeeld balkons - kunnen aangetast zijn)?

- Ja  Nee  Niet bekend

Hebben er verbouwingen en/of bijbouwingen plaatsgevonden in en/of om de woning?

- Ja  Nee

Zijn er verbouwingen of uitbreidingen uitgevoerd zonder omgevingsvergunning (voorheen bouwvergunning)?

Ja  Nee  Niet bekend

Zijn er verbouwingen of uitbreidingen uitgevoerd zonder omgevingsvergunning (voorheen bouwvergunning)?

*Onbekend.*

Is er sprake van glasvezel internet?

Ja  Nee  Niet bekend

Bent u in het bezit van een definitief energieprestatiecertificaat/energielabel?

Ja  Nee

## 10. Vaste lasten

Hoeveel betaalde u voor de laatste aanslag onroerendezaakbelasting?

€ 350,-

In welk jaar betaalde u deze aanslag onroerendezaakbelasting?

2025

Wat is de WOZ-waarde?

€ 401.000,-

In welk jaar is deze WOZ-waarde vastgesteld?

2025

Hoeveel betaalde u voor de laatste aanslag waterschapslasten?

€ 285,27,-

**In welk jaar betaalde u deze aanslag waterschapslasten?**

2026

**Hoeveel betaalde u voor de laatste aanslag gemeentelijke belastingen (zoals rioolheffing en afvalstoffenheffing e.d.)?**

€ 114,-

**In welk jaar betaalde u deze aanslag gemeentelijke belastingen?**

2026

**Welke voorschotbedragen betaalt u maandelijks aan de nutsbedrijven voor gas?**

€ 80,-

**Welke voorschotbedragen betaalt u maandelijks aan de nutsbedrijven voor elektra?**

€ 80,-

**Welke voorschotbedragen betaalt u maandelijks aan de nutsbedrijven voor water?**

€ 20,-

**Welke voorschotbedragen betaalt u maandelijks aan de nutsbedrijven voor stadsverwarming?**

*nvt*

**Welke voorschotbedragen betaalt u maandelijks aan de nutsbedrijven voor anders?**

*nvt*

**Wat is uw jaarverbruik voor gas?**

*nvt*

**Wat is uw jaarverbruik voor elektriciteit hoog?**

**Wat is uw jaarverbruik voor elektriciteit laag?**

**Wat is uw jaarverbruik voor elektriciteit totaal?**

*0 kWh, incl. teruglevering*

**Wat is uw jaarverbruik voor water?**

*nvt*

**Wat is uw jaarverbruik voor stadsverwarming?**

*nvt*

**Wat is uw jaarverbruik voor anders?**

*nvt*

**Met hoeveel bewoners bewoonde u de woning?**

*1*

**Zijn er lease- en/of huurkoopcontracten (bijvoorbeeld keuken, kozijnen, cv-ketel, etc.)?**

Ja  Nee

**Is er sprake van erfpacht of opstalrecht:**

Ja  Nee

**Heeft u alle gemeentelijke belastingen die u verschuldigd bent al betaald?**

Ja  Nee

**Zijn er variabele bedragen voor gemeenschappelijke poorten, inritten of terreinen?**

Ja  Nee

Heeft u, om in de straat te parkeren, een parkeervergunning nodig?

Ja  Nee

## 11. Garanties

Zijn er lopende onderhoudscontracten en/of garantieregelingen overdraagbaar aan de koper?  
(zoals dakbedekking, cv-installatie, dubbele beglazing, etc.)

Ja  Nee

Woont u in het gebied waar aardbevingsschade geclaimd kan worden?

Ja  Nee  Niet bekend

## 12. Nadere informatie

Zijn overige zaken die de koper naar uw mening moet weten?

*nee*

# Hoofdweg-Boven 2

[www.hoofdweg-boven2.nl](http://www.hoofdweg-boven2.nl)



## Assen

Stationsstraat 4  
9401 KX, Assen

0592 46 12 02

## Beilen

Brink 4  
9411 KR, Beilen

0593 23 21 21

## Hoogeveen

Hollandscheveldse Opgaande 19  
7913 VA, Hollandscheveld

0528 82 09 90

[info@groenhoutmakelaars.nl](mailto:info@groenhoutmakelaars.nl) - [www.groenhoutmakelaars.nl](http://www.groenhoutmakelaars.nl)