



Emmerstraat 6, 7846 AJ Noord-Sleen

Vraagprijs € 539.000,- k.k.

Groenhout Makelaars Midden-Drenthe
Brink 4
9411 KR, BEILEN
Tel: 0593-232121
E-mail: Midden-drenthe@groenhoutmakelaars.nl
www.groenhoutmakelaars.nl



Omschrijving

Aan een rustige weg gelegen in Noord-Sleen, staat deze verrassende VRIJSTAANDE WONING. De woning is goed onderhouden en voorzien van karaktervolle details en afwerking. De woning staat op een perceel van 522m² en beschikt over een volledig woonprogramma op de begane grond en een ruime vrijstaande garage met overkapping.

Noord-Sleen is een historisch Esdorp in een landelijke omgeving waar al meer dan 3000 jaar huizen staan. De molen en boswallen en landerijen om het dorp maken het een sfeervol aanzicht. In het nabij gelegen Sleen zijn tal van voorzieningen zoals winkels, huisartsenpost, basisschool en sportvoorzieningen. Het 1600 ha natuurgebied Sleenerzand en zwemplas de Kibbelkoele bieden de gelegenheid om op fietsafstand te recreëren. Op enkele autominuten rijden ligt Emmen met al haar voorzieningen en uitgaansgelegenheden.

BEGANE GROND:

Vanuit de hal stapt u zo in de half open landelijk ingerichte keuken welke is voorzien van een 5-pits gaskookplaat en afzuigkap in stijlvolle schouw. Het keukenblad is van natuursteen, verder zijn er een combi-magnetron-oven, vaatwasser, koelkast met vriezer en volop bergruimte. Tevens is er een kelderruimte aanwezig. Achter de keuken is een ruime bijkeuken met aansluiting voor het witgoed. In de bijkeuken vind u ook het toilet en toegang tot de bad- en slaapkamer. De open eetkamer/woonkamer ligt aan de voorzijde van het huis en heeft een prachtig uitzicht. De woonkamer heeft veel lichtinval door de grote raampartijen, samen met de houtkachel zorgt het voor een sfeervol geheel.

EERSTE VERDIEPING:

Overloop met toegang naar 3 ruime slaapkamers en toilet. De toilet op de verdieping heeft een wastafel met warm en koud water aansluiting. Alle slaapkamers zijn voorzien van een dakkapel. Middels een vlizotrap is een ruime bergzolder te bereiken.

GARAGE:

De vrijstaande garage biedt voldoende ruimte voor een auto, fietsen en gereedschappen. De lange oprit geeft mogelijkheid tot het parkeren van meerdere auto's. Aan de woning is een laadpunt voor een elektrische auto.

TUIN:

De ruime tuin is gelegen op het zuiden en heeft twee overkappingen waar je heerlijk kunt zitten.

STERKE PUNTEN & BIJZONDERHEDEN:

- Stijlvolle en goed onderhouden woning;
- Riant woonkamer met sfeervolle houtkachel;
- Goed geïsoleerd en voorzien van 13 zonnepanelen;
- Gehele woonprogramma op de begane grond;
- Royale garage en volop bergruimte;
- Landelijk gelegen met alle voorzieningen op fietsafstand.

Kenmerken

Vraagprijs	: € 539.000,00
Soort	: Woonhuis
Type woning	: Vrijstaande woning
Aantal kamers	: 6 kamers waarvan 4 slaapkamer(s)
Inhoud woning	: 510 m ³
Perceel oppervlakte	: 522 m ²
Gebruiksoppervlakte woonfunctie	: 141 m ²
Soort woning	: Eengezinswoning
Bouwjaar	: 1954
Ligging	: Aan rustige weg, open ligging, in bosrijke omgeving, landelijk gelegen
Tuin	: Achtertuin, voortuin, zijtuin, tuin rondom
Hoofdtuin	: Achtertuin 209 m ² (1.350 cm bij 1.550) cm
Garage	: Vrijstaand hout, parkeerplaats 41 m ² (796 bij 600 cm)
Energielabel	: B
Verwarming	: C.V.-Ketel
Isolatie	: Dakisolatie, Muurisolatie, Vloerisolatie, Dubbel glas, Volledig geïsoleerd
Voorzieningen	: Mechanische ventilatie, TV kabel, Rookkanaal, Dakraam, Glasvezel kabel
C.V.-ketel	: Intergas Xtreme (Gas gestookt combiketel uit 2023, eigendom)

Locatie

Emmerstraat 6
7846 AJ NOORD-SLEEN



Groenhout Makelaars Midden-Drenthe
Brink 4
9411 KR, BEILEN
Tel: 0593-232121
E-mail: Midden-drenthe@groenhoutmakelaars.nl
www.groenhoutmakelaars.nl



Foto's

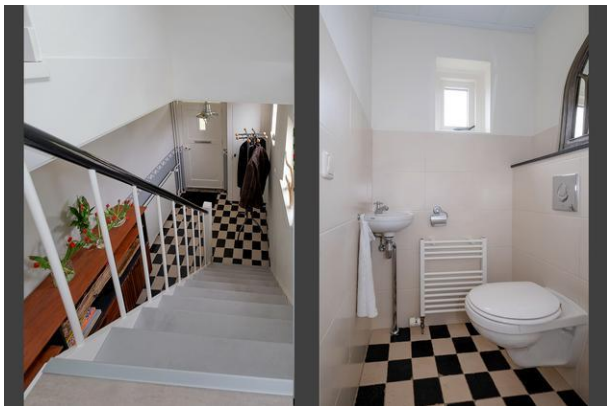

Groenhout Makelaars Midden-Drenthe
Brink 4
9411 KR, BEILEN
Tel: 0593-232121
E-mail: Midden-drenthe@groenhoutmakelaars.nl
www.groenhoutmakelaars.nl



Foto's



Groenhout Makelaars Midden-Drenthe
Brink 4
9411 KR, BEILEN
Tel: 0593-232121
E-mail: Midden-drenthe@groenhoutmakelaars.nl
www.groenhoutmakelaars.nl



Foto's



Groenhout Makelaars Midden-Drenthe
Brink 4
9411 KR, BEILEN
Tel: 0593-232121
E-mail: Midden-drenthe@groenhoutmakelaars.nl
www.groenhoutmakelaars.nl



Foto's



Groenhout Makelaars Midden-Drenthe
Brink 4
9411 KR, BEILEN
Tel: 0593-232121
E-mail: Midden-drenthe@groenhoutmakelaars.nl
www.groenhoutmakelaars.nl



Foto's



Groenhout Makelaars Midden-Drenthe
Brink 4
9411 KR, BEILEN
Tel: 0593-232121
E-mail: Midden-drenthe@groenhoutmakelaars.nl
www.groenhoutmakelaars.nl



Foto's



Groenhout Makelaars Midden-Drenthe
Brink 4
9411 KR, BEILEN
Tel: 0593-232121
E-mail: Midden-drenthe@groenhoutmakelaars.nl
www.groenhoutmakelaars.nl



Foto's



Groenhout Makelaars Midden-Drenthe
Brink 4
9411 KR, BEILEN
Tel: 0593-232121
E-mail: Midden-drenthe@groenhoutmakelaars.nl
www.groenhoutmakelaars.nl



Foto's



Groenhout Makelaars Midden-Drenthe
Brink 4
9411 KR, BEILEN
Tel: 0593-232121
E-mail: Midden-drenthe@groenhoutmakelaars.nl
www.groenhoutmakelaars.nl



Foto's



Groenhout Makelaars Midden-Drenthe
Brink 4
9411 KR, BEILEN
Tel: 0593-232121
E-mail: Midden-drenthe@groenhoutmakelaars.nl
www.groenhoutmakelaars.nl



Foto's



Groenhout Makelaars Midden-Drenthe
Brink 4
9411 KR, BEILEN
Tel: 0593-232121
E-mail: Midden-drenthe@groenhoutmakelaars.nl
www.groenhoutmakelaars.nl



Foto's



Groenhout Makelaars Midden-Drenthe
Brink 4
9411 KR, BEILEN
Tel: 0593-232121
E-mail: Midden-drenthe@groenhoutmakelaars.nl
www.groenhoutmakelaars.nl



Plattegrond

Kadastrale kaart

Uw referentie: Wezel 6



12345 25	Deze kaart is noordgericht Perceelnummer Huisnummer	Schaal 1: 500	kadaster
—	Vastgestelde kadastrale grens	Kadastrale gemeente Sleen	
—	Voorlopige kadastrale grens	Sectie O	
—	Administratieve kadastrale grens	Perceel 158	
—	Bebouwing		
Voor een eensluidend uittreksel, geleverd op 18 maart 2024 De bewaarder van het kadaster en de openbare registers			
Aan dit uittreksel kunnen geen betrouwbare maten worden ontleend. De Dienst voor het kadaster en de openbare registers behoudt zich de intellectuele eigendomsrechten voor, waaronder het auteursrecht en het databankenrecht.			

Groenhout Makelaars Midden-Drenthe
Brink 4
9411 KR, BEILEN
Tel: 0593-232121
E-mail: Midden-drenthe@groenhoutmakelaars.nl
www.groenhoutmakelaars.nl



Plattegrond



Deze plattegrond is ter indicatie.
Er kunnen geen rechten aan deze plattegrond worden ontleend.

Groenhout Makelaars Midden-Drenthe
Brink 4
9411 KR, BEILEN
Tel: 0593-232121
E-mail: Midden-drenthe@groenhoutmakelaars.nl
www.groenhoutmakelaars.nl



Plattegrond



Deze plattegrond is ter indicatie.
Er kunnen geen rechten aan deze plattegrond worden ontleend.

Groenhout Makelaars Midden-Drenthe
Brink 4
9411 KR, BEILEN
Tel: 0593-232121
E-mail: Midden-drenthe@groenhoutmakelaars.nl
www.groenhoutmakelaars.nl



Plattegrond

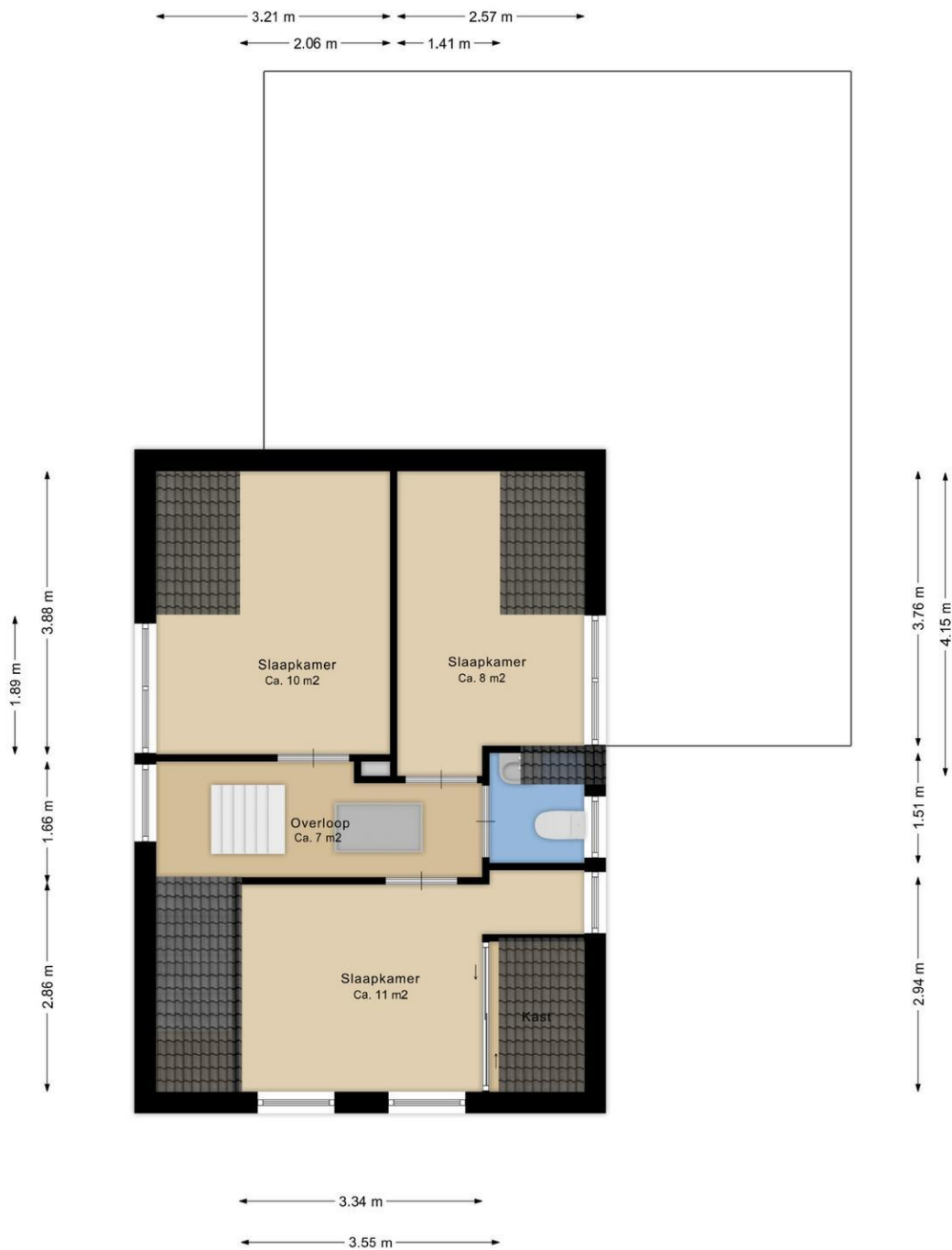

Deze plattegrond is ter indicatie.
Er kunnen geen rechten aan deze plattegrond worden ontleend.

Groenhout Makelaars Midden-Drenthe
Brink 4
9411 KR, BEILEN
Tel: 0593-232121
E-mail: Midden-drenthe@groenhoutmakelaars.nl
www.groenhoutmakelaars.nl



Plattegrond

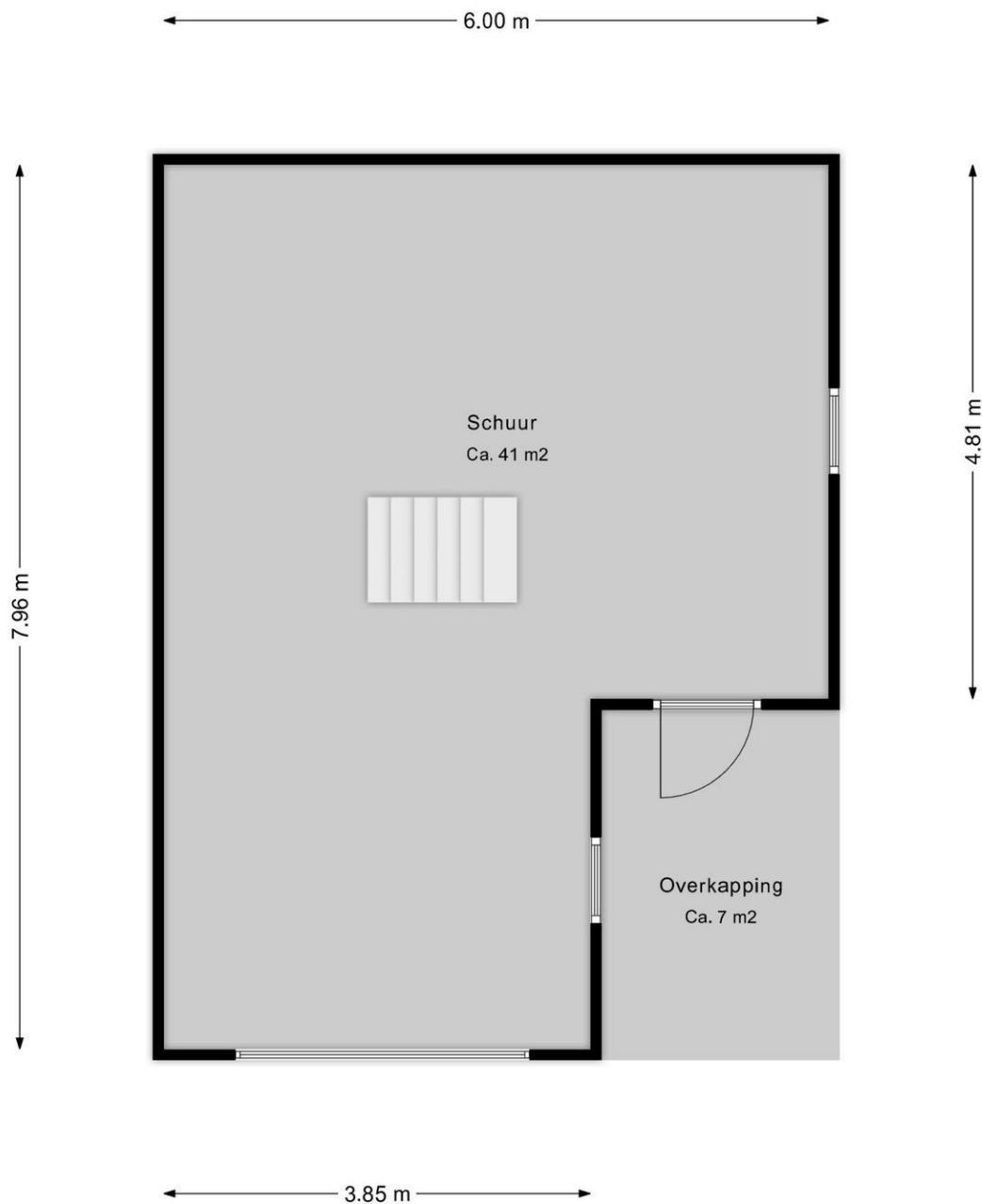

Deze plattegrond is ter indicatie.
Er kunnen geen rechten aan deze plattegrond worden ontleend.

Plattegrond

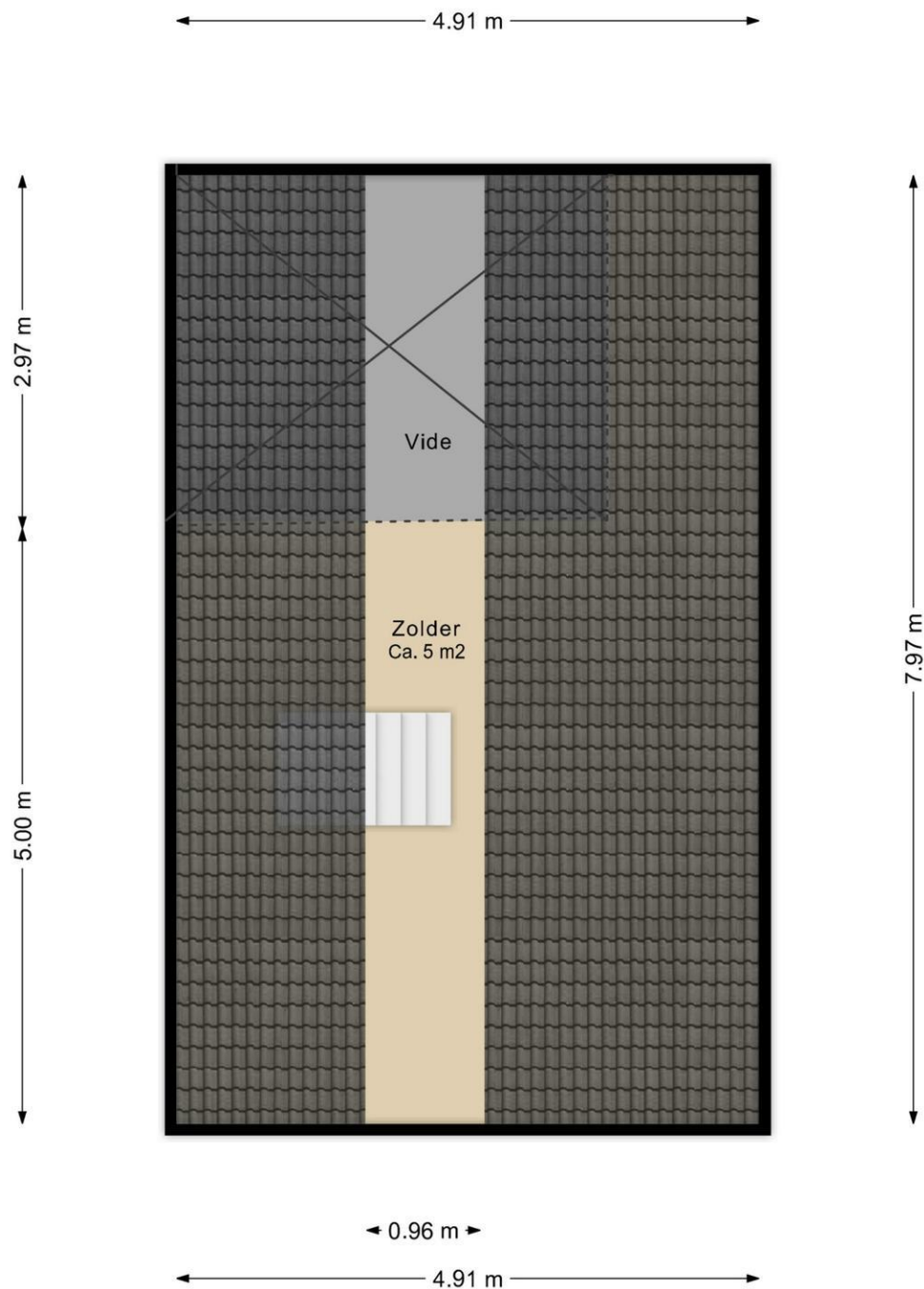

Deze plattegrond is ter indicatie.
Er kunnen geen rechten aan deze plattegrond worden ontleend.

Lijst van zaken

	Blijft achter	Gaat mee	Kan worden overgenomen	n.v.t.
Woning				
<i>Interieur</i>				
Verlichting, te weten:				
- Inbouwspots/dimmers	<input checked="" type="checkbox"/>	<input type="checkbox"/>	<input type="checkbox"/>	<input type="checkbox"/>
- Opbouwspots/armaturen/lampen/dimmers	<input type="checkbox"/>	<input checked="" type="checkbox"/>	<input type="checkbox"/>	<input type="checkbox"/>
- Losse (hang)lampen	<input type="checkbox"/>	<input checked="" type="checkbox"/>	<input type="checkbox"/>	<input type="checkbox"/>
-	<input type="checkbox"/>	<input type="checkbox"/>	<input type="checkbox"/>	<input checked="" type="checkbox"/>
-	<input type="checkbox"/>	<input type="checkbox"/>	<input type="checkbox"/>	<input checked="" type="checkbox"/>
(Losse)kasten, legplanken, te weten:				
- Inbouwkasten	<input checked="" type="checkbox"/>	<input type="checkbox"/>	<input type="checkbox"/>	<input type="checkbox"/>
- Losse kasten	<input type="checkbox"/>	<input checked="" type="checkbox"/>	<input type="checkbox"/>	<input type="checkbox"/>
Raamdecoratie/zonwering binnen, te weten:				
- Gordijnrails	<input checked="" type="checkbox"/>	<input type="checkbox"/>	<input type="checkbox"/>	<input type="checkbox"/>
- Gordijnen	<input type="checkbox"/>	<input type="checkbox"/>	<input checked="" type="checkbox"/>	<input type="checkbox"/>
- Overgordijnen	<input type="checkbox"/>	<input type="checkbox"/>	<input checked="" type="checkbox"/>	<input type="checkbox"/>
- Vitrages	<input type="checkbox"/>	<input type="checkbox"/>	<input type="checkbox"/>	<input checked="" type="checkbox"/>
- Rolgordijnen	<input type="checkbox"/>	<input type="checkbox"/>	<input checked="" type="checkbox"/>	<input type="checkbox"/>
- Lamellen	<input type="checkbox"/>	<input type="checkbox"/>	<input type="checkbox"/>	<input checked="" type="checkbox"/>
- Jaloezieën	<input type="checkbox"/>	<input type="checkbox"/>	<input type="checkbox"/>	<input checked="" type="checkbox"/>
- (Losse) horren/rolhorren	<input checked="" type="checkbox"/>	<input type="checkbox"/>	<input type="checkbox"/>	<input type="checkbox"/>
-	<input type="checkbox"/>	<input type="checkbox"/>	<input type="checkbox"/>	<input checked="" type="checkbox"/>
-	<input type="checkbox"/>	<input type="checkbox"/>	<input type="checkbox"/>	<input checked="" type="checkbox"/>
Vloerdecoratie, te weten:				
- Vloerbedekking	<input type="checkbox"/>	<input type="checkbox"/>	<input type="checkbox"/>	<input checked="" type="checkbox"/>
- Parketvloer	<input type="checkbox"/>	<input type="checkbox"/>	<input type="checkbox"/>	<input checked="" type="checkbox"/>
- Houten vloer(delen)	<input checked="" type="checkbox"/>	<input type="checkbox"/>	<input type="checkbox"/>	<input type="checkbox"/>
- Laminaat	<input checked="" type="checkbox"/>	<input type="checkbox"/>	<input type="checkbox"/>	<input type="checkbox"/>
- Plavuizen	<input checked="" type="checkbox"/>	<input type="checkbox"/>	<input type="checkbox"/>	<input type="checkbox"/>
-	<input type="checkbox"/>	<input type="checkbox"/>	<input type="checkbox"/>	<input checked="" type="checkbox"/>
-	<input type="checkbox"/>	<input type="checkbox"/>	<input type="checkbox"/>	<input checked="" type="checkbox"/>
(Voorzet) openhaard met toebehoren	<input type="checkbox"/>	<input type="checkbox"/>	<input type="checkbox"/>	<input checked="" type="checkbox"/>
Allesbrander	<input type="checkbox"/>	<input type="checkbox"/>	<input type="checkbox"/>	<input checked="" type="checkbox"/>
Houtkachel	<input type="checkbox"/>	<input type="checkbox"/>	<input checked="" type="checkbox"/>	<input type="checkbox"/>
(Gas)kachels	<input type="checkbox"/>	<input type="checkbox"/>	<input type="checkbox"/>	<input checked="" type="checkbox"/>

	Blijft achter	Gaat mee	Kan worden overgenomen	n.v.t.
Designradiator(en)	<input checked="" type="checkbox"/>	<input type="checkbox"/>	<input type="checkbox"/>	<input type="checkbox"/>
Radiatorafwerking	<input type="checkbox"/>	<input type="checkbox"/>	<input type="checkbox"/>	<input checked="" type="checkbox"/>
Overig, te weten:				
- Spiegelwanden	<input type="checkbox"/>	<input type="checkbox"/>	<input type="checkbox"/>	<input checked="" type="checkbox"/>
- Schilderij ophangstelsysteem	<input type="checkbox"/>	<input type="checkbox"/>	<input type="checkbox"/>	<input checked="" type="checkbox"/>
-	<input type="checkbox"/>	<input type="checkbox"/>	<input type="checkbox"/>	<input checked="" type="checkbox"/>
-	<input type="checkbox"/>	<input type="checkbox"/>	<input type="checkbox"/>	<input checked="" type="checkbox"/>
-	<input type="checkbox"/>	<input type="checkbox"/>	<input type="checkbox"/>	<input checked="" type="checkbox"/>
-	<input type="checkbox"/>	<input type="checkbox"/>	<input type="checkbox"/>	<input checked="" type="checkbox"/>

Keuken

Keukenblok (met bovenkasten)	<input checked="" type="checkbox"/>	<input type="checkbox"/>	<input type="checkbox"/>	<input type="checkbox"/>
Keuken (inbouw)apparatuur, te weten:				
- Kookplaat	<input checked="" type="checkbox"/>	<input type="checkbox"/>	<input type="checkbox"/>	<input type="checkbox"/>
- (Gas)fornuis	<input type="checkbox"/>	<input type="checkbox"/>	<input type="checkbox"/>	<input checked="" type="checkbox"/>
- Afzuigkap	<input checked="" type="checkbox"/>	<input type="checkbox"/>	<input type="checkbox"/>	<input type="checkbox"/>
- Magnetron	<input type="checkbox"/>	<input type="checkbox"/>	<input type="checkbox"/>	<input checked="" type="checkbox"/>
- Oven	<input type="checkbox"/>	<input type="checkbox"/>	<input type="checkbox"/>	<input checked="" type="checkbox"/>
- Combi-oven/combimagnetron	<input checked="" type="checkbox"/>	<input type="checkbox"/>	<input type="checkbox"/>	<input type="checkbox"/>
- Koelkast	<input checked="" type="checkbox"/>	<input type="checkbox"/>	<input type="checkbox"/>	<input type="checkbox"/>
- Vriezer	<input checked="" type="checkbox"/>	<input type="checkbox"/>	<input type="checkbox"/>	<input type="checkbox"/>
- Koel-vriescombinatie	<input type="checkbox"/>	<input type="checkbox"/>	<input type="checkbox"/>	<input checked="" type="checkbox"/>
- Vaatwasser	<input checked="" type="checkbox"/>	<input type="checkbox"/>	<input type="checkbox"/>	<input type="checkbox"/>
- Quooker	<input type="checkbox"/>	<input type="checkbox"/>	<input type="checkbox"/>	<input checked="" type="checkbox"/>
- Koffiezetapparaat	<input type="checkbox"/>	<input checked="" type="checkbox"/>	<input type="checkbox"/>	<input type="checkbox"/>
-	<input type="checkbox"/>	<input type="checkbox"/>	<input type="checkbox"/>	<input checked="" type="checkbox"/>
-	<input type="checkbox"/>	<input type="checkbox"/>	<input type="checkbox"/>	<input checked="" type="checkbox"/>
Keukenaccessoires, te weten:				
-	<input type="checkbox"/>	<input type="checkbox"/>	<input type="checkbox"/>	<input checked="" type="checkbox"/>
-	<input type="checkbox"/>	<input type="checkbox"/>	<input type="checkbox"/>	<input checked="" type="checkbox"/>
-	<input type="checkbox"/>	<input type="checkbox"/>	<input type="checkbox"/>	<input checked="" type="checkbox"/>
-	<input type="checkbox"/>	<input type="checkbox"/>	<input type="checkbox"/>	<input checked="" type="checkbox"/>
-	<input type="checkbox"/>	<input type="checkbox"/>	<input type="checkbox"/>	<input checked="" type="checkbox"/>
-	<input type="checkbox"/>	<input type="checkbox"/>	<input type="checkbox"/>	<input checked="" type="checkbox"/>
-	<input type="checkbox"/>	<input type="checkbox"/>	<input type="checkbox"/>	<input checked="" type="checkbox"/>
-	<input type="checkbox"/>	<input type="checkbox"/>	<input type="checkbox"/>	<input checked="" type="checkbox"/>

Sanitair/sauna

Toilet met de volgende toebehoren:				
- Toilet	<input checked="" type="checkbox"/>	<input type="checkbox"/>	<input type="checkbox"/>	<input type="checkbox"/>

- Toilethouder	<input checked="" type="checkbox"/>	<input type="checkbox"/>	<input type="checkbox"/>	<input type="checkbox"/>
- Toiletborstel(houder)	<input checked="" type="checkbox"/>	<input type="checkbox"/>	<input type="checkbox"/>	<input type="checkbox"/>
- Fontein	<input checked="" type="checkbox"/>	<input type="checkbox"/>	<input type="checkbox"/>	<input type="checkbox"/>
-	<input type="checkbox"/>	<input type="checkbox"/>	<input type="checkbox"/>	<input checked="" type="checkbox"/>
-	<input type="checkbox"/>	<input type="checkbox"/>	<input type="checkbox"/>	<input checked="" type="checkbox"/>
Badkamer met de volgende toebehoren:				
- Ligbad	<input type="checkbox"/>	<input type="checkbox"/>	<input type="checkbox"/>	<input checked="" type="checkbox"/>
- Jacuzzi/whirlpool	<input checked="" type="checkbox"/>	<input type="checkbox"/>	<input type="checkbox"/>	<input type="checkbox"/>
- Douche (cabine/scherf)	<input type="checkbox"/>	<input type="checkbox"/>	<input type="checkbox"/>	<input checked="" type="checkbox"/>
- Stoomdouch (cabine)	<input checked="" type="checkbox"/>	<input type="checkbox"/>	<input type="checkbox"/>	<input type="checkbox"/>
- Wastafel	<input type="checkbox"/>	<input type="checkbox"/>	<input type="checkbox"/>	<input checked="" type="checkbox"/>

	Blijft achter	Gaat mee	Kan worden overgenomen	n.v.t.
- Wastafelmeubel	<input checked="" type="checkbox"/>	<input type="checkbox"/>	<input type="checkbox"/>	<input type="checkbox"/>
- Planchet	<input type="checkbox"/>	<input type="checkbox"/>	<input type="checkbox"/>	<input checked="" type="checkbox"/>
- Toiletkast	<input checked="" type="checkbox"/>	<input type="checkbox"/>	<input type="checkbox"/>	<input type="checkbox"/>
- Toilet	<input checked="" type="checkbox"/>	<input type="checkbox"/>	<input type="checkbox"/>	<input type="checkbox"/>
- Toilethouder	<input checked="" type="checkbox"/>	<input type="checkbox"/>	<input type="checkbox"/>	<input type="checkbox"/>
- Toiletborstel(houder)	<input checked="" type="checkbox"/>	<input type="checkbox"/>	<input type="checkbox"/>	<input type="checkbox"/>
- Toiletruimte boven blijft in zijn geheel achter	<input checked="" type="checkbox"/>	<input type="checkbox"/>	<input type="checkbox"/>	<input type="checkbox"/>
-	<input type="checkbox"/>	<input type="checkbox"/>	<input type="checkbox"/>	<input checked="" type="checkbox"/>
Sauna met toebehoren	<input type="checkbox"/>	<input type="checkbox"/>	<input type="checkbox"/>	<input checked="" type="checkbox"/>
	<input type="checkbox"/>	<input type="checkbox"/>	<input type="checkbox"/>	<input checked="" type="checkbox"/>
	<input type="checkbox"/>	<input type="checkbox"/>	<input type="checkbox"/>	<input checked="" type="checkbox"/>
<i>Exterieur/installaties/veiligheid/energiebesparing</i>				
Schotel/antenne	<input type="checkbox"/>	<input type="checkbox"/>	<input type="checkbox"/>	<input checked="" type="checkbox"/>
Brievenbus	<input type="checkbox"/>	<input type="checkbox"/>	<input type="checkbox"/>	<input checked="" type="checkbox"/>
Kluis	<input type="checkbox"/>	<input type="checkbox"/>	<input type="checkbox"/>	<input checked="" type="checkbox"/>
(Voordeur)bel	<input checked="" type="checkbox"/>	<input type="checkbox"/>	<input type="checkbox"/>	<input type="checkbox"/>
Alarminstallatie	<input type="checkbox"/>	<input type="checkbox"/>	<input type="checkbox"/>	<input checked="" type="checkbox"/>
(Veiligheids)sloten en overige inbraakpreventie	<input type="checkbox"/>	<input type="checkbox"/>	<input type="checkbox"/>	<input checked="" type="checkbox"/>
Rookmelders	<input checked="" type="checkbox"/>	<input type="checkbox"/>	<input type="checkbox"/>	<input type="checkbox"/>
(Klok)thermostaat	<input checked="" type="checkbox"/>	<input type="checkbox"/>	<input type="checkbox"/>	<input type="checkbox"/>
Airconditioning	<input type="checkbox"/>	<input checked="" type="checkbox"/>	<input type="checkbox"/>	<input type="checkbox"/>
Warmwatervoorziening, te weten:				
- Via CV-installatie	<input checked="" type="checkbox"/>	<input type="checkbox"/>	<input type="checkbox"/>	<input type="checkbox"/>
- Boiler	<input type="checkbox"/>	<input type="checkbox"/>	<input type="checkbox"/>	<input checked="" type="checkbox"/>
- Geiser	<input type="checkbox"/>	<input type="checkbox"/>	<input type="checkbox"/>	<input checked="" type="checkbox"/>
-	<input type="checkbox"/>	<input type="checkbox"/>	<input type="checkbox"/>	<input checked="" type="checkbox"/>
-	<input type="checkbox"/>	<input type="checkbox"/>	<input type="checkbox"/>	<input checked="" type="checkbox"/>
-	<input type="checkbox"/>	<input type="checkbox"/>	<input type="checkbox"/>	<input checked="" type="checkbox"/>
Screens	<input type="checkbox"/>	<input type="checkbox"/>	<input type="checkbox"/>	<input checked="" type="checkbox"/>
Rolluiken	<input type="checkbox"/>	<input type="checkbox"/>	<input type="checkbox"/>	<input checked="" type="checkbox"/>
Zonwering buiten	<input checked="" type="checkbox"/>	<input type="checkbox"/>	<input type="checkbox"/>	<input type="checkbox"/>
-	<input type="checkbox"/>	<input type="checkbox"/>	<input type="checkbox"/>	<input checked="" type="checkbox"/>
-	<input type="checkbox"/>	<input type="checkbox"/>	<input type="checkbox"/>	<input checked="" type="checkbox"/>
-	<input type="checkbox"/>	<input type="checkbox"/>	<input type="checkbox"/>	<input checked="" type="checkbox"/>
Isolatievoorzieningen (voorzetramen/radiatorfolie etc.), te weten:				
-	<input type="checkbox"/>	<input type="checkbox"/>	<input type="checkbox"/>	<input checked="" type="checkbox"/>
-	<input type="checkbox"/>	<input type="checkbox"/>	<input type="checkbox"/>	<input checked="" type="checkbox"/>
Telefoonaansluiting/internetaansluiting	<input type="checkbox"/>	<input type="checkbox"/>	<input type="checkbox"/>	<input checked="" type="checkbox"/>
Veiligheidsschakelaar wasautomaat	<input type="checkbox"/>	<input type="checkbox"/>	<input type="checkbox"/>	<input checked="" type="checkbox"/>

Waterslot wasautomaat	<input type="checkbox"/>	<input type="checkbox"/>	<input type="checkbox"/>	<input checked="" type="checkbox"/>
Zonnepanelen	<input checked="" type="checkbox"/>	<input type="checkbox"/>	<input type="checkbox"/>	<input type="checkbox"/>
Oplaadpunt elektrische auto	<input type="checkbox"/>	<input type="checkbox"/>	<input checked="" type="checkbox"/>	<input type="checkbox"/>
	<input type="checkbox"/>	<input type="checkbox"/>	<input type="checkbox"/>	<input checked="" type="checkbox"/>
	<input type="checkbox"/>	<input type="checkbox"/>	<input type="checkbox"/>	<input checked="" type="checkbox"/>

	Blijft achter	Gaat mee	Kan worden overgenomen	n.v.t.
Tuin				
<i>Inrichting</i>				
Tuinaanleg/bestrating	<input checked="" type="checkbox"/>	<input type="checkbox"/>	<input type="checkbox"/>	<input type="checkbox"/>
Beplanting	<input checked="" type="checkbox"/>	<input type="checkbox"/>	<input type="checkbox"/>	<input type="checkbox"/>
Prieeel/overkapping	<input checked="" type="checkbox"/>	<input type="checkbox"/>	<input type="checkbox"/>	<input type="checkbox"/>
<i>Verlichting/installaties</i>				
Buitenverlichting	<input type="checkbox"/>	<input type="checkbox"/>	<input checked="" type="checkbox"/>	<input type="checkbox"/>
Tijd- of schemerschakelaar/bewegingsmelder	<input type="checkbox"/>	<input type="checkbox"/>	<input type="checkbox"/>	<input checked="" type="checkbox"/>
Hornbach domotica	<input type="checkbox"/>	<input type="checkbox"/>	<input checked="" type="checkbox"/>	<input type="checkbox"/>
<i>Bebouwing</i>				
Tuinhuis/buitenberging	<input checked="" type="checkbox"/>	<input type="checkbox"/>	<input type="checkbox"/>	<input type="checkbox"/>
Kasten/werkbank in tuinhuis/berging	<input checked="" type="checkbox"/>	<input type="checkbox"/>	<input type="checkbox"/>	<input type="checkbox"/>
(Broei)kas	<input type="checkbox"/>	<input type="checkbox"/>	<input type="checkbox"/>	<input checked="" type="checkbox"/>
	<input type="checkbox"/>	<input type="checkbox"/>	<input type="checkbox"/>	<input checked="" type="checkbox"/>
	<input type="checkbox"/>	<input type="checkbox"/>	<input type="checkbox"/>	<input checked="" type="checkbox"/>
<i>Overig</i>				
Overige tuin, te weten:				
- (Sier)hek	<input type="checkbox"/>	<input type="checkbox"/>	<input type="checkbox"/>	<input checked="" type="checkbox"/>
- Vlaggenmast(houder)	<input type="checkbox"/>	<input type="checkbox"/>	<input type="checkbox"/>	<input checked="" type="checkbox"/>
-	<input type="checkbox"/>	<input type="checkbox"/>	<input type="checkbox"/>	<input checked="" type="checkbox"/>
-	<input type="checkbox"/>	<input type="checkbox"/>	<input type="checkbox"/>	<input checked="" type="checkbox"/>
<i>Overig</i>				
Zijn er zaken die geen eigendom zijn van verkoper omdat er sprake is van een leasecontract of huurcontract. Zo ja, neemt verkoper de zaak mee of wordt het betreffende contract overgenomen?	Ja	Nee	Gaat mee	Moet worden overgenomen
CV	<input type="checkbox"/>	<input checked="" type="checkbox"/>	<input type="checkbox"/>	<input type="checkbox"/>
Boiler	<input type="checkbox"/>	<input checked="" type="checkbox"/>	<input type="checkbox"/>	<input type="checkbox"/>
Zonnepanelen	<input type="checkbox"/>	<input checked="" type="checkbox"/>	<input type="checkbox"/>	<input type="checkbox"/>
	<input type="checkbox"/>	<input checked="" type="checkbox"/>	<input type="checkbox"/>	<input type="checkbox"/>
	<input type="checkbox"/>	<input checked="" type="checkbox"/>	<input type="checkbox"/>	<input type="checkbox"/>
	<input type="checkbox"/>	<input checked="" type="checkbox"/>	<input type="checkbox"/>	<input type="checkbox"/>
Bijlage(n) over te nemen contracten:				
-				
-				

Vragenlijst voor de verkoop van een woning

DEEL B

1 Bijzonderheden

- a. Zijn er nadat u het perceel in eigendom hebt gekregen nog andere, eventuele aanvullende notariële of onderhandse akten opgesteld met betrekking tot het perceel? **Nee**
Zo ja, welke? : _____
- b. Zijn er mondelinge of schriftelijke afspraken gemaakt over aangrenzende percelen? **Ja**
(Denk hierbij aan regelingen voor het gebruik van een poort, schuur, garage, tuin, overeenkomsten met meerdere burens, toezeggingen, erfafscheidingen.)
Zo ja, welke zijn dat? : **Zie 1C**
- c. Wijken de huidige terreinafscheidingen af van de kadastrale eigendomsgrenzen? **Ja**
(Denk hierbij ook aan strookjes grond van de gemeente die u in gebruik heeft, of grond van u die gebruikt wordt door de burens.)
Zo ja, waaruit bestaat die afwijking? : **De erfgrens achter ligt officieel op de uiterste rand van het dak van de schuur van de familie Bos die recht achterons wonen. Voor hun gemaakt is de schutting geplaatst op de hoek van de schuur, zodat dhr. Bos meer ruimte heeft om eventueel de achterkant van zijn schuur te onderhouden/verven o.i.d. Hetzelfde is van toepassing op de erfgrens van onze schuur met de burens rechts. Daar is nog ongeveer 30cm breed van ons, maar ook daar staat voor ons gemaakt geen schutting omdat je anders niet kunt schilderen of onderhouden.**
- d. Is een gedeelte van de woning, schuur, garage of schutting gebouwd op grond van de burens of andersom? **Nee**
Zo ja, graag nader toelichten: : _____
- e. Heeft u grond van derden in gebruik? **Nee**
Zo ja, welke grond? : _____
- f. Rusten er 'bijzondere lasten en beperkingen' op de woning en/of het perceel? (Bijzondere lasten en beperkingen kunnen privaatrechtelijke beperkingen zijn zoals (lijdende) erfdienstbaarheden (bijvoorbeeld een recht van overpad), kwalitatieve verplichtingen, kettingbedingen, vruchtgebruik, voorkeursrecht (bijvoorbeeld een eerste recht van koop), opstalrecht, erfpacht, huurkoop. Het kan ook gaan om publiekrechtelijke beperkingen zoals een aanschrijving van de gemeente in het kader van een illegale verbouwing) **Nee**
Zo ja, welke? : _____
- g. Is de Wet voorkeursrecht gemeenten van toepassing? **Nee**
- h. Is er een anti-speculatiebeding en/of zelfbewoningsplicht van toepassing op de woning? **Nee**
Zo ja, hoe lang nog? : _____
- i. Is er sprake van een beschermd stads- of dorpsgezicht of loopt er een procedure tot aanwijzing daartoe? **Nee**

- Is er sprake van een gemeentelijk-, provinciaal-of rijksmonument of loopt er een procedure tot aanwijzing daartoe? **Nee**
- Is er volgens het bestemmingsplan sprake van een beeldbepalend of karakteristiek object? **Nee**
- j. Is er sprake (geweest) van ruilverkaveling? **Nee**
- Zo ja, moet u hiervoor ruilverkavelingsrente betalen? Ja / Nee
- Zo ja, hoeveel en voor hoe lang? Bedrag: € _____
- Duur: : _____
- k. Is er sprake van onteigening? **Nee**
- l. Is de woning of de grond geheel of gedeeltelijk verhuurd of bij anderen in gebruik? **Nee**
- Zo ja: Is er een huurcontract/ gebruiksovereenkomst? Ja / Nee
- Indien er geen contract of overeenkomst is, : _____
- beschrijf hieronder wat (mondeling) met de _____
- huurder/ gebruiker is afgesproken:
- Welk gedeelte is verhuurd/ in gebruik gegeven? : _____
- _____
- Welke delen vallen onder gezamenlijk gebruik? : _____
- _____
- Welke zaken zijn van de huurder en mag hij : _____
- verwijderen bij ontruiming? _____
- (Bijvoorbeeld geiser, keuken, lampen.)
- Heeft de huurder een waarborgsom gestort? Ja / Nee
- Zo ja, hoeveel? € _____
- Heeft u nog andere afspraken met de huurders gemaakt? Ja / Nee
- Zo ja, welke? : _____
- _____
- m. Is er over de woning een geschil/procedures gaande, al dan niet bij de rechter, huurcommissie of een andere instantie?(bijvoorbeeld onteigening/kwesties met burens, zoals erfdienstbaarheden, recht van overpad, erfafscheidingen e.d.) **Nee**
- Zo ja, welke is/zijn dat? : _____
- _____
- n. Is er bezwaar gemaakt tegen de waardebeschikking WOZ? **Nee**
- Zo ja, toelichting: : _____
- _____
- o. Zijn er door de overheid of nutsbedrijven verbeteringen of herstellingen voorgeschreven of aangekondigd die nog niet naar behoren zijn uitgevoerd? **Nee**
- Zo ja, welke? : _____
- _____
- p. Zijn er in het verleden subsidies of premies verstrekt die bij verkoop van de woning voor een deel kunnen worden teruggevorderd? **Nee**
- Zo ja, welke? : _____
- _____
- q. Is de woning onbewoonbaar verklaard of in het verleden ooit onbewoonbaar verklaard geweest? **Nee**
- Zo ja, waarom? : _____
- _____

- r. Is er bij verkoop sprake van een omzetbelastingheffing? **Nee**
(Bijvoorbeeld omdat het een voormalig bedrijfsonroerendgoed is, of een woning met praktijkgedeelte, of omdat u pas ingrijpend verbouwd hebt.)

Zo ja, waarom? : _____

- s. Hoe gebruikt u de woning nu? (Bijvoorbeeld woning, praktijk, winkel, opslag) : **Woning**

Is dat gebruik volgens de gemeente toegestaan? **Ja**

Zo nee, heeft de gemeente dit strijdige gebruik wel eens bij u aangekaart? Ja / Nee

Hoe heeft de gemeente dit strijdige gebruik bij u aangekaart? : _____

2 Gevels

- a. Is er sprake (geweest) van vochtdoorslag of aanhoudend vochtige plekken op de gevels? **Nee**

Zo ja, waar? : _____

- b. Zijn er (gerepareerde) scheuren/beschadigingen in/aan de gevels aanwezig? **Nee**

Zo ja, waar? : _____

- c. Zijn de gevels tijdens de bouw geïsoleerd? **Nee**

Zo nee, zijn de gevels daarna (deels) geïsoleerd? **Ja**

Zo ja, wanneer heeft de isolatie van de gevels plaatsgevonden en met welk isolatiemateriaal? : **Circa 2007**

Heeft u een certificaat of bewijs van het na-isoleren? **Nee**

Is er sprake van volledige isolatie? **Ja**

Zo nee, welke delen van de gevels zijn er niet geïsoleerd? : _____

- d. Zijn de gevels ooit gereinigd? **Niet bekend**

Zo ja, volgens welke methode en wanneer? : _____

3 Dak(en)

- a. Hoe oud zijn de daken ongeveer? Platte daken: : **2007**

Overige daken: : **Voor zover bekend 1954.**

- b. Heeft u last van daklekkages (gehad)? **Nee**

Zo ja, waar? : _____

- c. Zijn er in het verleden gebreken geconstateerd aan de dakconstructie zoals scheve, doorbuigende, krakende, beschadigde en/of aangetaste dakdelen? **Nee**

Zo ja, waar? : _____

- d. Heeft u het dak al eens (gedeeltelijk) laten vernieuwen c.q. laten repareren? **Nee**

Zo ja, welk (gedeelte van het) dak en waarom? : _____

- e. Is het dak tijdens de bouw geïsoleerd? Platte daken: **Ja**

Overige daken: **Nee**

Groenhout Makelaars Midden-Drenthe

Brink 4

9411 KR, BEILEN

Tel: 0593-232121

E-mail: Midden-drenthe@groenhoutmakelaars.nl

www.groenhoutmakelaars.nl



Zo nee, is het dak daarna geïsoleerd? Platte daken:

Ja / Nee /
Niet bekend

Overige daken:

Ja

Zo ja, wanneer heeft de isolatie plaatsgevonden en : **In 2007 met steen/glaswol**
met welk isolatiemateriaal?

Heeft u een certificaat of bewijs van het na-isoleren?

Nee

Is er sprake van volledige isolatie? Platte daken:

Ja / Nee /
Niet bekend

Overige daken:

Ja / Nee /
Niet bekend

Zo nee, welke delen zijn er niet geïsoleerd? : _____

f. Zijn de regenwaterafvoeren lek of verstopt? **Nee**

Zo ja, toelichting: : _____

g. Zijn de dakgoten lek of verstopt? **Nee**

Zo ja, toelichting: : _____

4 Kozijnen, ramen en deuren

a. Van welk materiaal zijn de buitenkozijnen gemaakt? : **Hout**
(bijvoorbeeld hout, kunststof of aluminium of een
andersoortig materiaal)

b. Wanneer zijn de buitenkozijnen, ramen en deuren : _____
voor het laatst geschilderd? _____

Is dit gebeurd door een erkend schildersbedrijf?

Ja

Zo ja, door wie? : **Onbekend**

c. Functioneren alle scharnieren en sloten? **Ja**

Zo nee, toelichting: : _____

d. Zijn voor alle afsluitbare deuren, ramen etc. sleutels aanwezig? **Ja**

Zo nee, voor welke deuren, ramen etc. niet? : _____

e. Is er sprake van isolerende beglazing? **Ja**

Zo ja, welk type glas? : **HR++**

(bijvoorbeeld HR, HR+, HR++ of HR+++, zie de
glassponning waarin doorgaans staat vermeld welke
type glas er is geplaatst)

Is er sprake van isolerende beglazing in de gehele woning?

Nee

Zo nee, welke ramen zijn niet geïsoleerd? : **Glas in loodramen van de hal.**

f. Is er bij de isolerende beglazing sprake van condensvorming tussen het glas? **Nee**
(Denk aan lekkende ruiten.)

Zo ja, waar? : _____

5 Vloeren, plafonds en wanden

Groenhout Makelaars Midden-Drenthe

Brink 4

9411 KR, BEILEN

Tel: 0593-232121

E-mail: Midden-drenthe@groenhoutmakelaars.nl

www.groenhoutmakelaars.nl



- a. Is er sprake (geweest) van vochtdoorslag of optrekkend vocht op de vloeren, plafonds en/of wanden? **Nee**
 Zo ja, waar? : _____
- b. Is er sprake (geweest) van schimmelvorming op de vloeren, plafonds en/of wanden? **Nee**
 Zo ja, waar? : _____
- c. Zijn er (gerepareerde) of (verborgen) scheuren en/of beschadigingen in/aan vloeren, plafonds en/of wanden aanwezig? **Nee**
 Zo ja, waar? : _____
- d. Hebben zich in het verleden problemen voorgedaan met de afwerkingen? (Bijvoorbeeld loszittend tegelwerk, loslatend behang of spuitwerk, holklinkend of loszittend stucwerk, etc.) **Nee**
 Zo ja, waar? : _____
- e. Is er sprake (geweest) van gebreken aan de vloerconstructie, zoals scheve, doorbuigende, krakende, beschadigde en/of aangetaste vloerdelen? **Nee**
 Zo ja, waar? : _____
- f. Is er sprake van vloerisolatie? **Ja**
 Zo ja, wanneer heeft de isolatie van de vloer plaatsgevonden en met welk isolatiemateriaal? : **In 2023 met TonZon.**
 Heeft u een certificaat of bewijs van het na-isoleren? **Ja**
 Is er sprake van volledige isolatie? **Ja**
 Zo nee, welke delen zijn er niet geïsoleerd? : _____

6 Fundering, kruipruimte en kelder

- a. Is er sprake (geweest) van gebreken aan de fundering? **Nee**
 Zo ja, waar? : _____
- b. Is de kruipruimte toegankelijk? **Ja**
 Is de kruipruimte droog? **Ja**
 Zo nee of meestal, toelichting: : _____
- c. Is er sprake van vochtdoorslag door de kelderwand? **Nee**
 Zo ja of soms, toelichting: : _____
- d. Is de grondwaterstand in de afgelopen jaren waarneembaar gewijzigd of is er sprake van wateroverlast geweest? **Ja**
 Zo ja, heeft dit tot problemen geleid in de vorm van water in de kruipruimte c.q. kelder? **Ja**
 Zo nee, tot wat voor andere problemen heeft dit geleid? : _____

7 Installaties

- a. Wat voor warmte-installatie(s) is/zijn er aanwezig in : **C.V. installatie en houtkachel.**

Groenhout Makelaars Midden-Drenthe
 Brink 4
 9411 KR, BEILEN
 Tel: 0593-232121
 E-mail: Midden-drenthe@groenhoutmakelaars.nl
www.groenhoutmakelaars.nl



de woning?
(bijvoorbeeld cv-installatie, WTW-systeem, WKO-systeem, (hybride) warmtepomp, airconditioning, zonneboiler, elektrische boiler, pelletkachel dan wel een andere installatie)

Is/zijn de installatie(s) eigendom?

Ja

Zo nee, toelichting:

(bijvoorbeeld de installatie(s) is/ zijn gehuurd of geleased. Tevens huur-/leaseprijs vermelden)

Merk van de installatie(s):

: **Intergas C.V. ketel.**

Type(nummer) van de installatie(s):

: **Xtreme**

Installatiedatum van de installatie(s):

: **06-03-2023.**

Op welke datum is/zijn deze installatie(s) voor het laatst onderhouden?

: _____

Is het onderhoud uitgevoerd door een erkend bedrijf?

Ja

Zo ja, door wie?

: **van Bergen installatietechniek.**

b. Zijn er de afgelopen tijd zaken opgevallen ten aanzien van de installatie(s)?

Nee

(bijvoorbeeld de cv-installatie moet meer dan 1 keer per jaar bijgevoerd worden of de installatie functioneert niet goed)

Zo ja, wat is u opgevallen?

: _____

c. Zijn er radiatoren die niet warm worden?

Nee

Zo ja, welke?

: _____

d. Zijn er radiatoren of (water)leidingen die lekken?

Nee

Zo ja, waar en welke?

: _____

e. Zijn er radiatoren of (water)leidingen die ooit zijn bevroren?

Nee

Zo ja, waar?

: _____

f. Heeft u vloerverwarming in de woning?

Nee

Zo ja, betreft dit elektrische vloerverwarming, vloerverwarming met warm water of anders?

Ja / Nee

Elektrisch:

warm water:

Ja / Nee

overig, namelijk

: _____

Waar bevindt zich de elektrische vloerverwarming?

: _____

Waar bevindt zich de vloerverwarming met warm water?

: _____

Waar bevindt zich de overige vloerverwarming?

: _____

g. Zijn er vertrekken die niet (goed) warm worden?

Nee

Zo ja, welke?

: _____

h. Heeft de woning zonnepanelen die uw eigendom zijn?

Ja

Groenhout Makelaars Midden-Drenthe

Brink 4

9411 KR, BEILEN

Tel: 0593-232121

E-mail: Midden-drenthe@groenhoutmakelaars.nl

www.groenhoutmakelaars.nl

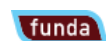

Heeft de woning zonnepanelen die worden gehuurd of geleased?		Nee
Kan het huurcontract/ leasecontract worden overgenomen door koper? Zo ja, dan overnamecontract opvragen.		Ja / Nee / Niet bekend
Hoeveel zonnepanelen zijn er aanwezig? Aantal:		13
Zo ja, blijven de zonnepanelen achter?		Ja
Wat is de capaciteit van één zonnepaneel? : 405Wp (De capaciteit van zonnepanelen wordt uitgedrukt in Wattpiek (Wp). Bijvoorbeeld één zonnepaneel levert 390 Wp.		
Functioneren alle zonnepanelen?		Ja
Wat is het merk/ type van de zonnepanelen? : DMEGC 405 MONO WHITE.		
Maakt u gebruik van een app om de opbrengst van de zonnepanelen te bekijken?		Ja
Zo ja, welke? : Enlighten Enphase.		
In welk jaar zijn de zonnepanelen geplaatst en door wie? Jaar: : 2023 Bongo Solar.		
Installateur: :	_____	
Is de btw over het aankoopbedrag teruggevraagd van de belastingdienst?		Nee
Hoeveel stroom heeft u het afgelopen jaar opgewekt? Jaar: : Mei t/m december 2023.		
Aantal kWh: : 3.7 mWh		
Hoe lang zit er nog fabrieksgarantie op de zonnepanelen? : 11 jaar.		
Zijn de zonnepanelen aangeschaft met subsidie?		Nee
Zo ja, moet de subsidie worden terugbetaald?		Ja / Nee / n.v.t.
Zo ja, welk bedrag moet worden terugbetaald?		€ _____
i. In welk jaar zijn voor het laatst de aanwezige schoorsteenkanalen/rookgasafvoeren geveegd/gereinigd? : 2023.		
j. Wanneer heeft u de aanwezige schoorsteenkanalen voor het laatst gebruikt? : 19-03-2024		
Is de trek van aanwezige schoorsteenkanalen goed?		Ja
k. Zijn er onderdelen van de elektrische installatie vernieuwd? (onder de elektrische installatie wordt verstaan alle elektra leidingen/ schakelaars stopcontacten, meterkast e.d.)		Ja
Zo ja, wanneer en welke onderdelen? : Compleet nieuwe meterkast.		
Zijn er gebreken aan de elektrische installatie?		Nee
Zo ja, welke? :	_____	
l. Is er een laadpaal aanwezig voor een elektrische auto?		Ja
Zo ja, waar bevindt deze zich? :	_____	
Blijft deze achter?		Nee
m. Is er mechanische ventilatie of een soortgelijk systeem aanwezig?		Ja
Zo ja, functioneert dit systeem naar behoren?		Ja

Zo nee, toelichting: _____

Wanneer is dit systeem voor het laatst
onderhouden? : **Onbekend**

Hoe oud is dit systeem ongeveer? : **2007**

- n. Is er een domoticasysteem of een soortgelijk systeem aanwezig? (Een domoticasysteem bedient de verwarming, verlichting, verwarming, audio, ventilatie e.d. automatisch) **Ja**

Zo ja, functioneert dit systeem naar behoren? **Ja**

Zo nee, toelichting: _____

Hoe oud is dit systeem ongeveer? : **2024**

- o. Zijn er rookmelders op ieder verdieping aanwezig? **Ja**

Zo ja, hoe oud zijn de rookmelders ongeveer? : **Onbekend.**

8 Sanitair, riolering en keuken

- a. Zijn er beschadigingen aan wastafels, douche, bad, toiletten, gootstenen en kranen? **Nee**

Zo ja, welke? : _____

- b. Hoe oud is de badkamer ongeveer? : **2007**

- c. Lopen de afvoeren van wastafels, douche, bad, toiletten, gootstenen en kranen goed door? **Ja**

Zo nee, welke niet? : _____

- d. Is de woning aangesloten op het gemeentelijke riool? **Ja**

- e. Zijn er gebreken (geweest) aan de riolering, zoals breuken, stankoverlast, lekkages, etc.? **Nee**

Zo ja, welke? : _____

- f. Is er een andere voorziening, zoals een septictank, beerput of dergelijk aanwezig? **Nee**

Zo ja, wat is er aanwezig en hoe dient dit te worden : _____
onderhouden? _____

- g. Van welk jaar dateert de keukenopstelling
ongeveer? : **2007**

- h. Van welk jaar dateert de inbouwapparatuur
ongeveer? : **Onbekend met uitzondering van koel/vries combi deze zijn
van 2022.**

Functioneert alle inbouwapparatuur? **Ja**

Zo nee, welk inbouwapparaat functioneert niet? : _____

- i. Heeft u een kokend water kraan? (bijvoorbeeld een Quooker kraan of een soortgelijke kraan) **Nee**

Zo ja, functioneert deze kraan naar behoren en hoe : _____
oud is deze kraan ongeveer? _____

9 Diversen

- a. Wat is het bouwjaar van de woning? : **1954 het oude deel, 2007 het nieuwe deel.**

- b. Zijn er asbesthoudende materialen in/op de woning/ bijgebouw(en) aanwezig? (bijvoorbeeld asbest zeil, een asbestplaat die onder en/of achter de CV ketel is geplaatst, asbesthoudend isolatiemateriaal om de verwarmingsbuis, asbesthoudend koord bij oude cv-ketels/gaskachels, asbestgolfplaten e.d.) **Niet bekend**

Groenhout Makelaars Midden-Drenthe
Brink 4

9411 KR, BEILEN

Tel: 0593-232121

E-mail: Midden-drenthe@groenhoutmakelaars.nl

www.groenhoutmakelaars.nl



- Zo ja, welke en waar? : _____
- c. Blijft er in de woning zeil achter, al dan niet vastgelijmd, dat is aangeschaft tussen 1955 en 1982? **Nee**
- d. Is er sprake van loden leidingen in de woning? **Nee**
- Zo ja, waar? : _____
- e. Is er een Japanse duizendknoop aanwezig in de tuin? (Een Japanse duizendknoop is een exotische plant, welke moeilijk te verwijderen is. De sterke wortelstokken en stengels van de Japanse duizendknoop zijn in staat om schade te veroorzaken aan gebouwen, leidingen en wegen) **Nee**
- f. Is er in puin/asbest afval in de grond/tuin aanwezig? **Niet bekend**
- g. Heeft u elders lekkages gehad? (dus los van het dak/ sanitair/ riolering) **Nee**
- h. Is de grond verontreinigd? **Nee**
- Zo ja, is er een onderzoeksrapport? Ja / Nee / n.v.t.
- Zo ja, heeft de gemeente/provincie een onderzoeks- of saneringsbevel opgelegd? Ja / Nee / n.v.t.
- i. Is er een olietank aanwezig of aanwezig geweest? **Niet bekend**
- Zo ja, is deze gesaneerd/verwijderd? Ja / Nee / n.v.t.
- Als deze is gesaneerd, waar is de olietank op het perceel gesitueerd? : _____
- Is er een Kiwa-certificaat aanwezig? **n.v.t.**
- j. Is er sprake van overlast door ongedierte in of (rond)om de woning? **Nee**
- (Denk aan muizen, ratten, kakkerlakken, etc.)
- Zo ja, waar? : _____
- k. Is de woning aangetast door houtworm, boktor, ander ongedierte of zwam? **Nee**
- Zo ja, waar? : _____
- Zo ja, is deze aantasting al eens behandeld? **n.v.t.**
- Zo ja, wanneer? : _____
- Zo ja, door welk bedrijf? : _____
- l. Is er sprake van chlorideschade (betonrot)? (Betonrot komt vooral voor in kruipruimtes van woningen gebouwd tussen 1965 en 1981 die voorzien zijn van betonnen vloerelementen van het merk Kwaaitaal of Manta. Ook andere beton- elementen - bijvoorbeeld balkons - kunnen aangetast zijn) **Nee**
- Zo ja, waar? : _____
- m. Hebben er verbouwingen en/of bijbouwingen plaatsgevonden in en/of om de woning? **Ja**
- Zo ja, welke ver-/bijbouwingen? : **Uitbouw.**
- Zo ja, in welk jaartal? : **2007.**
- Zo ja, door welk bedrijf zijn deze uitgevoerd? : **Zelfbouw.**
- n. Zijn er verbouwingen of uitbreidingen uitgevoerd zonder omgevingsvergunning (voorheen **Nee**

bouwvergunning)?

Zo ja, welke?

: _____

o. Is er sprake van glasvezel internet? **Ja**

p. Bent u in het bezit van een definitief energieprestatiecertificaat/energielabel? **Ja**

Zo ja, welke label?

: **D**

10 Vaste lasten

a. Hoeveel betaalde u voor de laatste aanslag onroerendezaakbelasting? **€ 658,86**

Belastingjaar?

: **2024, dit zal gebeuren in 10 termijnen waarvan de 1e is betaald.**

b. Wat is de WOZ-waarde? **€ 474000,00**

Peiljaar?

: **01-01-2023**

c. Hoeveel betaalde u voor de laatste aanslag waterschapslasten? **€ 414,76**

Belastingjaar?

: **2023**

d. Hoeveel betaalde u voor de laatste aanslag gemeentelijke belastingen? (zoals rioolheffing en afvalstoffenheffing e.d.) **€ 576,59**

Belastingjaar?

: **2024, dit zal gebeuren in 10 termijnen waarvan de 1e is betaald.**

e. Welke voorschotbedragen betaalt u maandelijks aan de nutsbedrijven? Gas: € _____

Elektra:

€ _____

Water:

€ 20,53

Stadsverwarming:

€ _____

Anders:

: **Gas en elektra samen.**

Te weten:

€ 120,00

Wat is uw jaarverbruik voor gas/ elektriciteit en water? Gas (m³):

809

Elektriciteit hoog (kWh):

Elektriciteit laag (kWh):

Elektriciteit totaal (kWh):

912

Water (m³):

118

Stadsverwarming (GJ):

Anders:

Met hoeveel bewoners bewoonde u de woning? Aantal:

2

f. Zijn er lease- en/of huurkoopcontracten? **Nee**
(Bijvoorbeeld keukens, kozijnen, cv-ketel, etc.)

Zo ja, welke?

: _____

Zijn deze contracten overdraagbaar op de koper?

Ja / Nee

Let op! Veel lease- en huurkoopcontracten zijn niet langer overdraagbaar op een koper. Neem hiervoor contact op met de betreffende leverancier.

Hoe lang lopen de contracten nog en wat is de eventuele afkoopsom? Afkoopsom:

€ _____

Duur:

: _____

g. Als er sprake is van erfpacht of opstalrecht hoe hoog is dan de canon per jaar? € _____

Groenhout Makelaars Midden-Drenthe

Brink 4

9411 KR, BEILEN

Tel: 0593-232121

E-mail: Midden-drenthe@groenhoutmakelaars.nl

www.groenhoutmakelaars.nl



Heeft u alle canons betaald?

Ja / Nee /
n.v.t.

Is de canon afgekocht?

Ja / Nee /
n.v.t.

Zo ja, tot wanneer?

: _____

h. Heeft u alle gemeentelijke belastingen die u verschuldigd bent al betaald?

Nee

Zijn er variabele bedragen voor gemeenschappelijke poorten, inritten of terreinen?

Ja

Zo ja, hoe hoog en waarvoor?

: _____

i. Heeft u, om in de straat te parkeren, een parkeervergunning nodig?

Nee

Hoeveel parkeervergunningen kunnen er maximaal : _____
worden aangevraagd? _____

Wat zijn de kosten voor deze parkeervergunning(en) per jaar?

€ _____

11 Garanties

a. Zijn er lopende onderhoudscontracten en/of garantieregelingen overdraagbaar aan de koper?
(Zoals dakbedekking, cv-installatie, dubbele beglazing, etc.)

Ja / Nee

Zo ja, welke?

: **Zonnepanelen, C.V. ketel, TonZon vloerisolatie.**

12 Nadere informatie

Overige zaken(Overige zaken die de koper naar uw : _____
mening moet weten) _____

Groenhout Makelaars Midden-Drenthe
Brink 4

9411 KR, BEILEN

Tel: 0593-232121

E-mail: Midden-drenthe@groenhoutmakelaars.nl

www.groenhoutmakelaars.nl



Kantoren Groenhout Makelaars

Kantoor Assen

Zoom 2
9405 PS Assen
0592 - 46 12 02
info@groenhoutmakelaars.nl

Kantoor Beilen

Brink 4
9411 KR Beilen
0593 - 23 21 21
midden-drenthe@groenhoutmakelaars.nl

Kantoor Hoogeveen

Hollandscheveldse Opgaande 19
7913 VA Hollandscheveld
0528 - 82 09 90
hoogeveen@groenhoutmakelaars.nl

Groenhout Makelaars Midden-Drenthe

Brink 4

9411 KR, BEILEN

Tel: 0593-232121

E-mail: Midden-drenthe@groenhoutmakelaars.nl

www.groenhoutmakelaars.nl

