



Gorterlaan 12
1703 SP Heerhugowaard

Omschrijving

Bij het zoeken naar een woning is de locatie 1 van de belangrijkste onderdelen. Dat is bij deze woning een grote plus!

Gelegen op een steenworp afstand van Winkelcentrum Middenwaard met al zijn voorzieningen en dichtbij het station van Heerhugowaard, geen directe achterburen en de achtertuin op het zuidwesten. Dat noem ik nu een prima locatie!

Deze sfeervolle eengezinswoning heeft 4 slaapkamers, een ruime tuingerichte woonkamer en een prima badkamer en keuken. Aan de achterzijde van de woning is een 2,5 meter diepe veranda gebouwd, wat een heerlijke plek is om te zitten.

De achtertuin is bijna 14 meter diep en voorzien van een ruime stenen berging en een achterom. Naast de perfecte ligging is deze woning heel degelijk gebouwd met o.a. ankerloze spouwmuren en hardhouten kozijnen.

Check de **EXCLUSIEVE EIGEN SITE VAN DE WONING** voor meer informatie over de woning en de omgeving via de site van EV Wonen Makelaardij.

Indeling:

BEGANE GROND:

Entree, hal, meterkast, toilet met fontein, trap omhoog en deur naar de woonkamer.

De woonkamer is voorzien van een laminaatvloer, een ruime trapkast en hoog plafond (2,61m) met witte sierbalken.

De half open keuken is aan de straatzijde gesitueerd in een hoekopstelling en voorzien van een oven, RVS wasbak, 4-pits gasfornuis, koelkast, 3-laden vriezer, vaatwasser, oven, magnetron, veel bergruimte en ruim werkblad.

De meterkast is in 2021 vervangen naar de geldende standaarden en aangepast zodat ook koken op inductie tot de mogelijkheden kan behoren.

1e VERDIEPING:

Op deze verdieping tref je drie prima slaapkamers aan en de badkamer. De wanden zijn in 2021 glad afgewerkt en op de vloer ligt een mooie laminaatvloer. Tevens zijn alle radiatoren vervangen en is de elektra vernieuwd. De master bedroom is royaal en de kamers aan de achterzijde zijn door de dakkapel heerlijk licht.

De badkamer (2021) is een plaatje om te zien; voorzien van een brede inloofdouche met dubbele stortdouche en handdouche, breed wastafelmeubel met 2 kranen, wandcloset, spiegel met verwarming zodat deze niet beslaat, designradiator en elektrische vloerverwarming. Verder is deze uitgerust met een raam voor de juiste lichtinval en natuurlijke ventilatie.

2e VERDIEPING: Via een vaste trap en de dakkapel aan de zijkant van de woning bereik je de zolder. Hier kom je op de voorzolder en tref je aansluitend de 4e kamer die nu als CV en wasruimte wordt gebruikt. Ook heel prettig: deze CV is tegelijk met de renovatie van de badkamer vervangen zodat er voldoende druk is en beide stortdouches tegelijk aan kunnen. Op de zolder is tevens een fijne plek gecreëerd om bijvoorbeeld thuis te werken.

TUIN:

De achtertuin is heel verzorgd aangelegd en beschikt direct aan de achterzijde over een mooie houten veranda om lekker snel in het voorjaar te zitten. In de stenen berging voorzien van elektra kan je prima de fietsen en het gereedschap kwijt. De zonligging is goed met de tuin op het zuidwesten, dus kan je bij mooi weer de hele dag van de zon genieten. De tuin is via het voetpad aan de achterkant achterom bereikbaar door een poort.

INHOUD EN OPPERVLAKTE:

Grondoppervlak - 142 m²

Gebruiksoppervlakte(n) - Wonen circa 105 m²

Gebruiksoppervlakte(n) - gebouw gebonden buitenruimte circa 15 m² (veranda)

Gebruiksoppervlakte(n) - Externe bergruimte circa 8 m²

Bruto inhoud - Woning circa 320 m³

BOUWJAAR + INSTALLATIES:

Woning 1978; traditioneel gebouwd met gemetselde gevelpartijen, betonnen verdiepingvloeren. De woning scheidende wanden zijn uitgevoerd als ankerloze spouwmuren en gemaakt van beton. CV Intergas (2020), Moderne meterkast 12 groepen (2021), 3-fase (inductiekoken) en slimme meter.

ENERGIELABEL: definitief C-label.

LIGGING:

Deze woning ligt in een kindvriendelijke straat heel centraal naast het grootste overdekte winkelcentrum van Noord-Holland; Middenwaard. Hier kun je terecht voor een zeer ruim en compleet winkelaanbod. Ook vind je hier in de buurt vele goede restaurants, gezellige terrassen, een bioscoop, de bowling en het moderne theater Cool.

Ook het NS-station is op loop/fiets afstand bereikbaar en zijn er verschillende sportfaciliteiten, onderwijsinstellingen en diverse recreatiemogelijkheden in de nabijheid. Via de diverse uitvalswegen zijn Alkmaar, Amsterdam of Hoorn eenvoudig te bereiken.

PARKEERMOGELIJKHEDEN:

Parkeergelegenheid op de diverse parkeerplekken voor de woning met vergunning (gratis voor bewoners).

AANVAARDING: in overleg

Kenmerken

Soort	: Woonhuis
Type woning	: Tussenwoning
Aantal kamers	: 5 kamers waarvan 4 slaapkamer(s)
Inhoud woning	: 320 m ³
Perceel oppervlakte	: 142 m ²
Gebruiksoppervlakte woonfunctie	: 105 m ²
Soort woning	: Eengezinswoning
Bouwjaar	: 1978
Ligging	: Aan rustige weg, in centrum, in woonwijk
Tuin	: Achtertuin, voortuin
Hoofdtuin	: Achtertuin 73 m ²
Garage	: Geen garage
Energie label	: C
Verwarming	: C.V.-Ketel
Isolatie	: Dakisolatie, Muurisolatie, Dubbel glas, Gedeeltelijk dubbel glas
Voorzieningen	: TV kabel, Dakraam
C.V.-ketel	: Intergas HR CW5 (uit 2020, eigendom)

Locatie

Gorterlaan 12
1703 SP HEERHUGOWAARD



Foto's



Foto's



Foto's

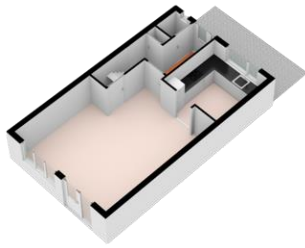

Foto's

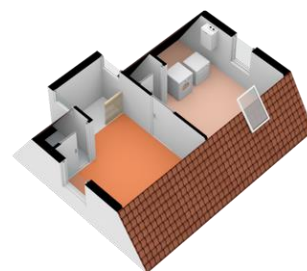
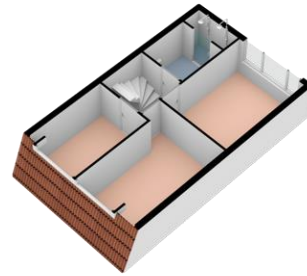

Foto's



Foto's



Foto's



Plattegrond

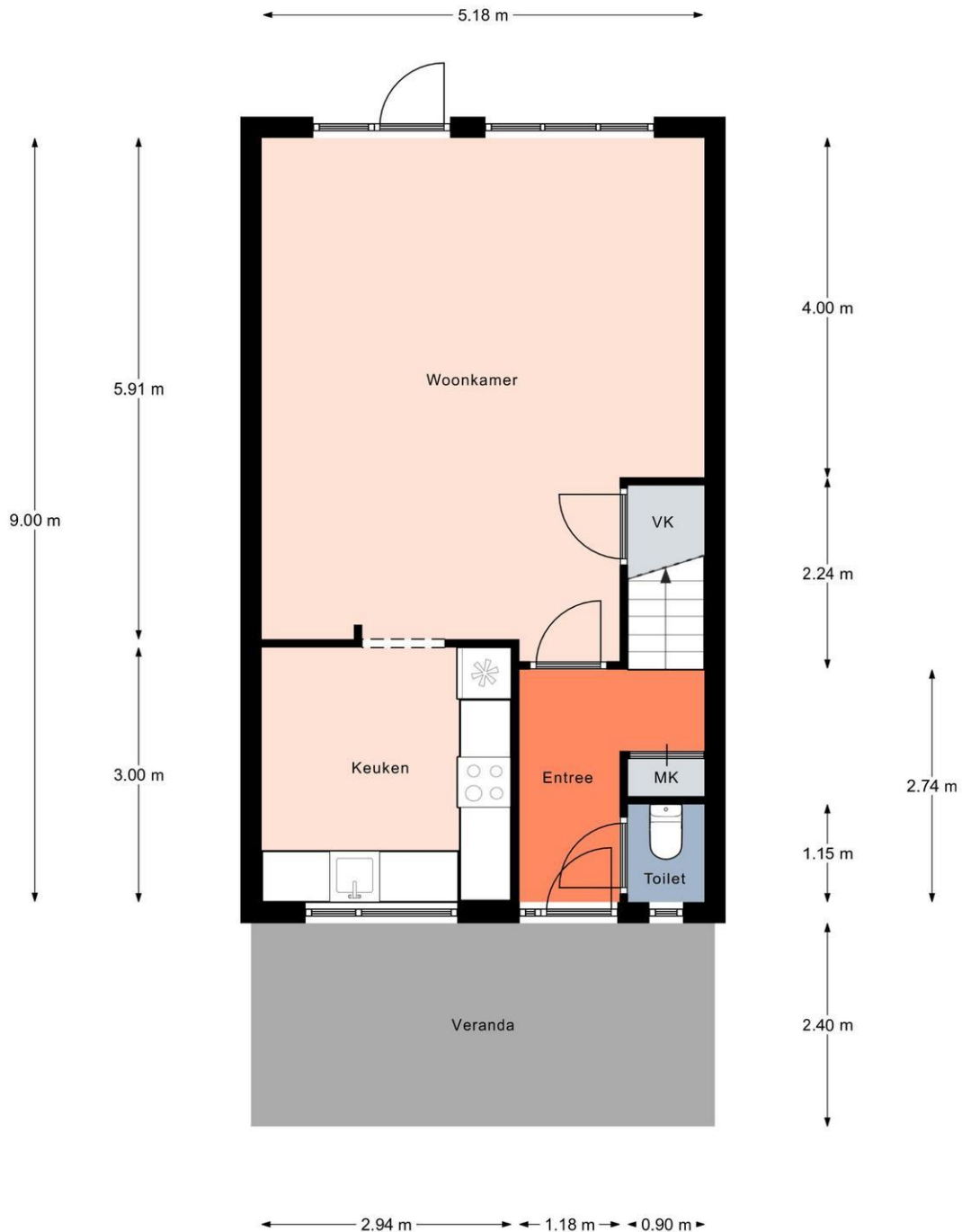

Aan de plattegronden kunnen geen rechten worden ontleend.
© Realax www.realax.nl

Plattegrond

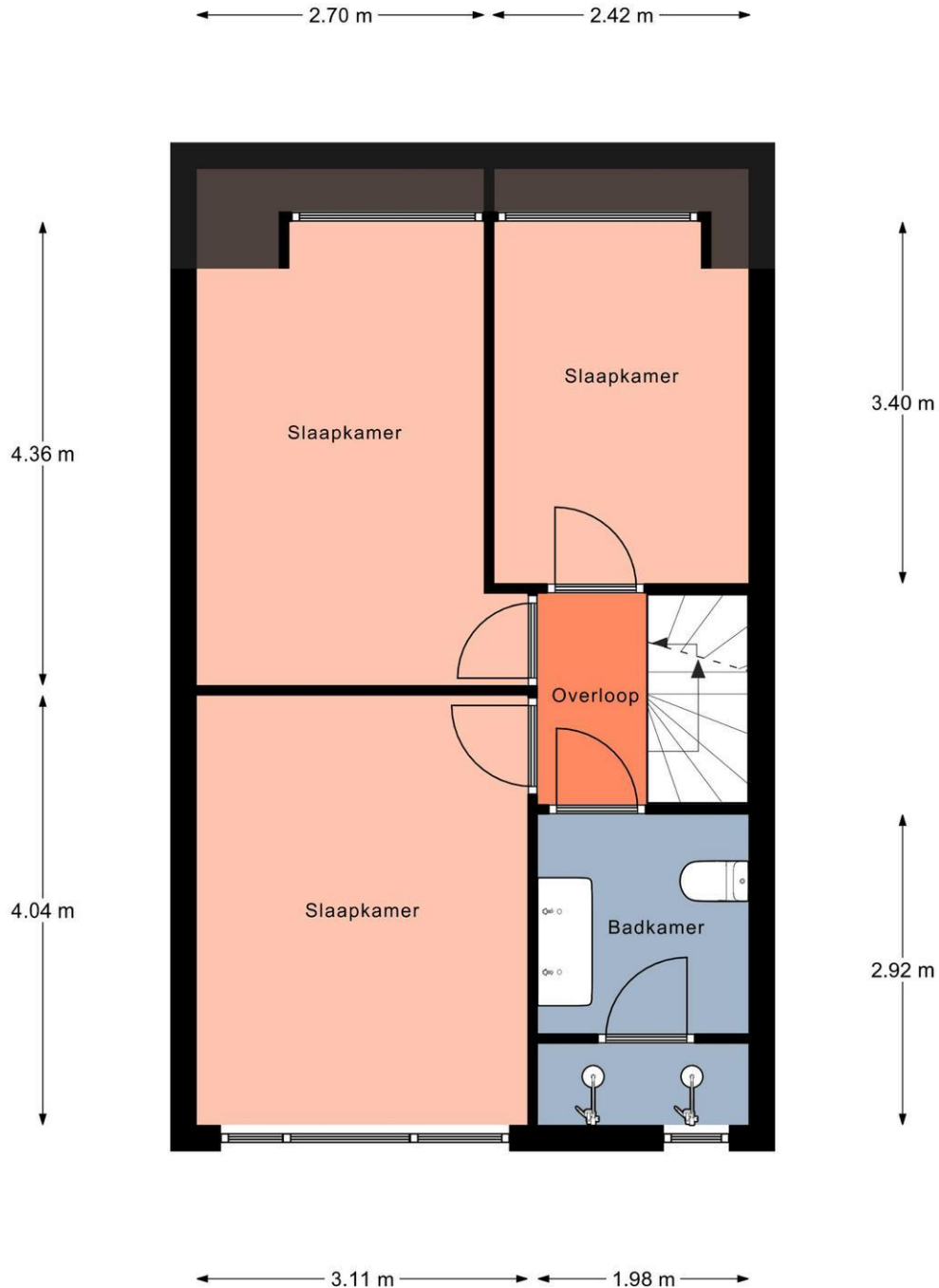

Aan de plattegronden kunnen geen rechten worden ontleend.
© Realax www.realax.nl

Plattegrond



Aan de plattegronden kunnen geen rechten worden ontleend.
© Realax www.realax.nl

Lijst van zaken

	Blijft achter	Gaat mee	Kan worden overgenomen	n.v.t.
Woning				
<i>Interieur</i>				
Verlichting, te weten:				
- Inbouwspots/dimmers	<input checked="" type="checkbox"/>	<input type="checkbox"/>	<input type="checkbox"/>	<input type="checkbox"/>
- Opbouwspots/armaturen/lampen/dimmers	<input type="checkbox"/>	<input checked="" type="checkbox"/>	<input type="checkbox"/>	<input type="checkbox"/>
- Losse (hang)lampen	<input type="checkbox"/>	<input checked="" type="checkbox"/>	<input type="checkbox"/>	<input type="checkbox"/>
(Losse)kasten, legplanken, te weten:				
-	<input type="checkbox"/>	<input checked="" type="checkbox"/>	<input type="checkbox"/>	<input type="checkbox"/>
Raamdecoratie/zonwering binnen, te weten:				
- Gordijnrails	<input checked="" type="checkbox"/>	<input type="checkbox"/>	<input type="checkbox"/>	<input type="checkbox"/>
- Gordijnen	<input checked="" type="checkbox"/>	<input type="checkbox"/>	<input type="checkbox"/>	<input type="checkbox"/>
- Overgordijnen	<input checked="" type="checkbox"/>	<input type="checkbox"/>	<input type="checkbox"/>	<input type="checkbox"/>
- Vitrages	<input checked="" type="checkbox"/>	<input type="checkbox"/>	<input type="checkbox"/>	<input type="checkbox"/>
- Rolgordijnen	<input checked="" type="checkbox"/>	<input type="checkbox"/>	<input type="checkbox"/>	<input type="checkbox"/>
- Lamellen	<input checked="" type="checkbox"/>	<input type="checkbox"/>	<input type="checkbox"/>	<input type="checkbox"/>
- Jaloezieën	<input checked="" type="checkbox"/>	<input type="checkbox"/>	<input type="checkbox"/>	<input type="checkbox"/>
- (Losse) horren/rolhorren	<input type="checkbox"/>	<input type="checkbox"/>	<input type="checkbox"/>	<input checked="" type="checkbox"/>
Vloerdecoratie, te weten:				
- Vloerbedekking	<input type="checkbox"/>	<input type="checkbox"/>	<input type="checkbox"/>	<input checked="" type="checkbox"/>
- Parketvloer	<input type="checkbox"/>	<input type="checkbox"/>	<input type="checkbox"/>	<input checked="" type="checkbox"/>
- Houten vloer(delen)	<input type="checkbox"/>	<input type="checkbox"/>	<input type="checkbox"/>	<input checked="" type="checkbox"/>
- Laminaat	<input checked="" type="checkbox"/>	<input type="checkbox"/>	<input type="checkbox"/>	<input type="checkbox"/>
- Plavuizen	<input type="checkbox"/>	<input type="checkbox"/>	<input type="checkbox"/>	<input checked="" type="checkbox"/>
(Voorzet) openhaard met toebehoren	<input type="checkbox"/>	<input type="checkbox"/>	<input type="checkbox"/>	<input checked="" type="checkbox"/>
Allesbrander	<input type="checkbox"/>	<input type="checkbox"/>	<input type="checkbox"/>	<input checked="" type="checkbox"/>
Houtkachel	<input type="checkbox"/>	<input type="checkbox"/>	<input type="checkbox"/>	<input checked="" type="checkbox"/>
(Gas)kachels	<input type="checkbox"/>	<input type="checkbox"/>	<input type="checkbox"/>	<input checked="" type="checkbox"/>

	Blijft achter	Gaat mee	Kan worden overgenomen	n.v.t.
Designradiator(en)	<input checked="" type="checkbox"/>	<input type="checkbox"/>	<input type="checkbox"/>	<input type="checkbox"/>
Radiatorafwerking	<input type="checkbox"/>	<input type="checkbox"/>	<input type="checkbox"/>	<input checked="" type="checkbox"/>
Overig, te weten:				
- Spiegelwanden	<input type="checkbox"/>	<input type="checkbox"/>	<input type="checkbox"/>	<input checked="" type="checkbox"/>
- Schilderij ophangstelsysteem	<input type="checkbox"/>	<input type="checkbox"/>	<input type="checkbox"/>	<input checked="" type="checkbox"/>

Keuken

Keukenblok (met bovenkasten)	<input checked="" type="checkbox"/>	<input type="checkbox"/>	<input type="checkbox"/>	<input type="checkbox"/>
Keuken (inbouw)apparatuur, te weten:				
- Kookplaat	<input checked="" type="checkbox"/>	<input type="checkbox"/>	<input type="checkbox"/>	<input type="checkbox"/>
- (Gas)fornuis	<input checked="" type="checkbox"/>	<input type="checkbox"/>	<input type="checkbox"/>	<input type="checkbox"/>
- Afzuigkap	<input checked="" type="checkbox"/>	<input type="checkbox"/>	<input type="checkbox"/>	<input type="checkbox"/>
- Magnetron	<input type="checkbox"/>	<input type="checkbox"/>	<input type="checkbox"/>	<input checked="" type="checkbox"/>
- Oven	<input checked="" type="checkbox"/>	<input type="checkbox"/>	<input type="checkbox"/>	<input type="checkbox"/>
- Combi-oven/combimagnetron	<input checked="" type="checkbox"/>	<input type="checkbox"/>	<input type="checkbox"/>	<input type="checkbox"/>
- Koelkast	<input type="checkbox"/>	<input type="checkbox"/>	<input type="checkbox"/>	<input checked="" type="checkbox"/>
- Vriezer	<input type="checkbox"/>	<input type="checkbox"/>	<input type="checkbox"/>	<input checked="" type="checkbox"/>
- Koel-vriescombinatie	<input checked="" type="checkbox"/>	<input type="checkbox"/>	<input type="checkbox"/>	<input type="checkbox"/>
- Vaatwasser	<input checked="" type="checkbox"/>	<input type="checkbox"/>	<input type="checkbox"/>	<input type="checkbox"/>
- Quooker	<input type="checkbox"/>	<input type="checkbox"/>	<input type="checkbox"/>	<input checked="" type="checkbox"/>
- Koffiezetapparaat	<input type="checkbox"/>	<input type="checkbox"/>	<input type="checkbox"/>	<input checked="" type="checkbox"/>
Keukenaccessoires, te weten:				
-	<input type="checkbox"/>	<input type="checkbox"/>	<input type="checkbox"/>	<input checked="" type="checkbox"/>

Sanitair

Toilet met de volgende toebehoren:				
- Toilet	<input checked="" type="checkbox"/>	<input type="checkbox"/>	<input type="checkbox"/>	<input type="checkbox"/>
- Toilethouder	<input checked="" type="checkbox"/>	<input type="checkbox"/>	<input type="checkbox"/>	<input type="checkbox"/>
- Toiletborstel(houder)	<input checked="" type="checkbox"/>	<input type="checkbox"/>	<input type="checkbox"/>	<input type="checkbox"/>
- Fontein	<input checked="" type="checkbox"/>	<input type="checkbox"/>	<input type="checkbox"/>	<input type="checkbox"/>
Badkamer met de volgende toebehoren:				
- Ligbad	<input type="checkbox"/>	<input type="checkbox"/>	<input type="checkbox"/>	<input checked="" type="checkbox"/>
- Jacuzzi/whirlpool	<input type="checkbox"/>	<input type="checkbox"/>	<input type="checkbox"/>	<input checked="" type="checkbox"/>
- Douche (cabine/scherm)	<input checked="" type="checkbox"/>	<input type="checkbox"/>	<input type="checkbox"/>	<input type="checkbox"/>
- Stoomdouche (cabine)	<input type="checkbox"/>	<input type="checkbox"/>	<input type="checkbox"/>	<input checked="" type="checkbox"/>
- Wastafel	<input checked="" type="checkbox"/>	<input type="checkbox"/>	<input type="checkbox"/>	<input type="checkbox"/>

	Blijft achter	Gaat mee	Kan worden overgenomen	n.v.t.
- Wastafelmeubel	<input checked="" type="checkbox"/>	<input type="checkbox"/>	<input type="checkbox"/>	<input type="checkbox"/>
- Planchet	<input type="checkbox"/>	<input type="checkbox"/>	<input type="checkbox"/>	<input checked="" type="checkbox"/>
- Toiletkast	<input type="checkbox"/>	<input type="checkbox"/>	<input type="checkbox"/>	<input checked="" type="checkbox"/>
- Toilet	<input checked="" type="checkbox"/>	<input type="checkbox"/>	<input type="checkbox"/>	<input type="checkbox"/>
- Toiletrolhouder	<input type="checkbox"/>	<input type="checkbox"/>	<input type="checkbox"/>	<input checked="" type="checkbox"/>
- Toiletborstel(houder)	<input type="checkbox"/>	<input type="checkbox"/>	<input type="checkbox"/>	<input checked="" type="checkbox"/>
Sauna met toebehoren	<input type="checkbox"/>	<input type="checkbox"/>	<input type="checkbox"/>	<input checked="" type="checkbox"/>
<i>Exterieur/installaties/veiligheid/energiebesparing</i>				
Schotel/antenne	<input type="checkbox"/>	<input type="checkbox"/>	<input type="checkbox"/>	<input checked="" type="checkbox"/>
Brievenbus	<input checked="" type="checkbox"/>	<input type="checkbox"/>	<input type="checkbox"/>	<input type="checkbox"/>
Kluis	<input type="checkbox"/>	<input type="checkbox"/>	<input type="checkbox"/>	<input checked="" type="checkbox"/>
(Voordeur)bel	<input checked="" type="checkbox"/>	<input type="checkbox"/>	<input type="checkbox"/>	<input type="checkbox"/>
Alarminstallatie	<input type="checkbox"/>	<input type="checkbox"/>	<input type="checkbox"/>	<input checked="" type="checkbox"/>
(Veiligheids)sloten en overige inbraakpreventie	<input type="checkbox"/>	<input type="checkbox"/>	<input type="checkbox"/>	<input checked="" type="checkbox"/>
Rookmelders	<input type="checkbox"/>	<input type="checkbox"/>	<input type="checkbox"/>	<input checked="" type="checkbox"/>
(Klok)thermostaat	<input type="checkbox"/>	<input type="checkbox"/>	<input type="checkbox"/>	<input checked="" type="checkbox"/>
Airconditioning	<input type="checkbox"/>	<input type="checkbox"/>	<input type="checkbox"/>	<input checked="" type="checkbox"/>
Warmwatervoorziening, te weten:				
- Via CV-installatie	<input checked="" type="checkbox"/>	<input type="checkbox"/>	<input type="checkbox"/>	<input type="checkbox"/>
- Boiler	<input type="checkbox"/>	<input type="checkbox"/>	<input type="checkbox"/>	<input checked="" type="checkbox"/>
- Geiser	<input type="checkbox"/>	<input type="checkbox"/>	<input type="checkbox"/>	<input checked="" type="checkbox"/>
Screens	<input type="checkbox"/>	<input type="checkbox"/>	<input type="checkbox"/>	<input checked="" type="checkbox"/>
Rolluiken	<input type="checkbox"/>	<input type="checkbox"/>	<input type="checkbox"/>	<input checked="" type="checkbox"/>
Zonwering buiten	<input type="checkbox"/>	<input type="checkbox"/>	<input type="checkbox"/>	<input checked="" type="checkbox"/>
Isolatievoorzieningen (voorzetramen/radiatorfolie etc.), te weten:				
-	<input type="checkbox"/>	<input type="checkbox"/>	<input type="checkbox"/>	<input checked="" type="checkbox"/>
Telefoonaansluiting/internetaansluiting	<input checked="" type="checkbox"/>	<input type="checkbox"/>	<input type="checkbox"/>	<input type="checkbox"/>
Veiligheidsschakelaar wasautomaat	<input type="checkbox"/>	<input type="checkbox"/>	<input type="checkbox"/>	<input checked="" type="checkbox"/>
Waterslot wasautomaat	<input type="checkbox"/>	<input type="checkbox"/>	<input type="checkbox"/>	<input checked="" type="checkbox"/>
Zonnepanelen	<input type="checkbox"/>	<input type="checkbox"/>	<input type="checkbox"/>	<input checked="" type="checkbox"/>
Oplaadpunt elektrische auto	<input type="checkbox"/>	<input type="checkbox"/>	<input type="checkbox"/>	<input checked="" type="checkbox"/>

	Blijft achter	Gaat mee	Kan worden overgenomen	n.v.t.
Tuin				
<i>Inrichting</i>				
Tuinaanleg/bestrating	<input checked="" type="checkbox"/>	<input type="checkbox"/>	<input type="checkbox"/>	<input type="checkbox"/>
Beplanting	<input checked="" type="checkbox"/>	<input type="checkbox"/>	<input type="checkbox"/>	<input type="checkbox"/>
<i>Verlichting/installaties</i>				
Buitenverlichting	<input checked="" type="checkbox"/>	<input type="checkbox"/>	<input type="checkbox"/>	<input type="checkbox"/>
Tijd- of schemerschakelaar/bewegingsmelder	<input type="checkbox"/>	<input type="checkbox"/>	<input type="checkbox"/>	<input checked="" type="checkbox"/>
<i>Bebouwing</i>				
Tuinhuis/buitenberging	<input checked="" type="checkbox"/>	<input type="checkbox"/>	<input type="checkbox"/>	<input type="checkbox"/>
Kasten/werkbank in tuinhuis/berging	<input checked="" type="checkbox"/>	<input type="checkbox"/>	<input type="checkbox"/>	<input type="checkbox"/>
(Broei)kas	<input type="checkbox"/>	<input type="checkbox"/>	<input type="checkbox"/>	<input checked="" type="checkbox"/>
<i>Overig</i>				
Overige tuin, te weten:				
- (Sier)hek	<input checked="" type="checkbox"/>	<input type="checkbox"/>	<input type="checkbox"/>	<input type="checkbox"/>
- Vlaggenmast(houder)	<input checked="" type="checkbox"/>	<input type="checkbox"/>	<input type="checkbox"/>	<input type="checkbox"/>

Over EV Wonen

Je huis is te klein geworden, of juist te groot. Je gaat samenwonen, of juist uit elkaar. Er zijn vele redenen om een huis te kopen of te verkopen. Hoe dan ook, er komt veel op je af net op een moment dat je zakelijk moet zijn. Dus nemen wij de tijd om naar je vragen en wensen te luisteren, en te praten over wat een woning zo geliefd maakt, zodat we daar rekening mee kunnen houden.

EV Wonen Makelaardij is een Full service kantoor!

- Register Makelaar / Register Taxateur

Om makelaar te worden is een NVM opleiding gevolgd bij de Academie voor Vastgoed om zo als volledig gecertificeerd Register Makelaar en Taxateur (RM/RT) werkzaam te zijn.

Kennis en ervaring zijn ruim voldoende aanwezig! We worden door klanten als open, eerlijk en slagvaardig ervaren.

Om jouw huis zo snel mogelijk, en tegen de beste prijs en voorwaarden te verkopen halen we alles uit de kast want een zeer tevreden klant maakt het werk nog mooier.

We houden ons bezig met:

- Verkoop woningen
- Aankoop woningen
- Hypotheken
- Taxaties

EIGENTIJDS EN VERNIEUWEND

Onze werkwijze is helder en persoonlijk. Met een stevig verkoopplan, een eersteklas presentatie, de proactieve inzet van social media en een flinke dosis lokale marktkennis zorgen we voor een eigentijdse en frisse marketingcampagne met een succesvolle verkoop.

EERLIJK EN VERTROUWD

We hebben de volle aandacht voor de persoonlijke situatie van de eigenaar en de bijzonderheden van de woning. Onze klanten (meer dan 300 beoordelingen) geven EV Wonen Makelaardij op dit moment een gemiddelde Funda klantbeoordeling van **9,5!**

ERG VOORDELIG

Naast veel persoonlijke aandacht bieden wij ook een scherp tarief. Er zijn geen opstartkosten en de afrekening vindt pas plaats bij het passeren van de woning bij de notaris.

We zoeken naar een juiste en realistische **prijs – kwaliteit verhouding**.

Over EV Wonen

Het geheim van ons succes is dat we gewone dingen, ongewoon goed doen met een juiste prijs/kwaliteitsverhouding. We hebben al vele woningen succesvol mogen verkopen met erg tevreden klanten!

De huizenmarkt is dynamisch en vaak onvoorspelbaar. Wij zijn dé verkoopmakelaar en aankoopmakelaar in deze regio en heel goed op de hoogte wat betreft de lokale huizenmarkt. Wij houden niet van vaste patronen omdat we ervan overtuigd zijn dat alle woningen en verkopers uniek zijn; bij ons kun je rekenen op een persoonlijke aanpak.

Enthousiasme, daadkracht en vriendelijkheid zijn gedragskenmerken die onlosmakelijk met onze organisatie zijn verbonden. Er wordt samen met jou bekeken wat voor jouw woning het beste is.

Een dynamisch makelaarskantoor gevestigd in Heerhugowaard gericht op een maximaal resultaat en zeer tevreden klanten.

Toe aan de volgende stap in je woon-carrière?

Aankoopmakelaar

EV Wonen Makelaardij kan zowel voor de verkoop als voor de aankoop van een woning worden ingeschakeld. Een huis of appartement kopen is voor veel mensen een grote stap en een cruciaal moment in hun leven. Er komt veel kijken bij de aankoop van uw droomhuis, het is daarom verstandig om een aankoopmakelaar in de hand te nemen.

Door deskundigheid, ervaring en marktkennis bespaart een makelaar voor jou duizenden euro's en veel tijd en problemen. Als je het 'juiste gevoel' krijgt bij het bekijken van 'de droomwoning' dan is het heel menselijk om veel elementen rooskleuriger te zien dan ze in werkelijkheid zijn.

Realiseer je dat de makelaar van de verkoper maar één belang heeft en dat is een optimaal resultaat behalen voor zijn klant. Neem je eigen aankoopmakelaar mee om je zo goed mogelijk te laten adviseren om zeker te zijn van een realistische en onafhankelijke kijk op de situatie.

Mocht deze woning niet aan je wensen voldoen dan help ik je graag met het zoeken naar een passende woning!

Over EV Wonen

Verkoopmakelaar

Een woning succesvol verkopen gaat niet vanzelf. Wij verkopen kundig, snel en met een maximaal resultaat waarbij een stevig verkoopplan en een eersteklas presentatie onmisbaar zijn. Wij bespreken de aanpak die het beste bij je past, en we informeren je uitgebreid over onze manier van werken. Zo gaan we samen voor het optimale resultaat!

Investeringskosten voor de verkoop van de eigen woning:

- Full service dienstverlening tegen een **scherp courtage tarief** van de verkoopprijs of een vooraf afgesproken bedrag. Dit is afhankelijk van uw wensen en blijft altijd maatwerk.
- **Geen opstartkosten en pas betalen bij de notaris!**
- Annuleringskosten: alleen bij intrekking van de opdracht een vooraf afgesproken bedrag inclusief BTW als tegemoetkoming in de gemaakte kosten.

EV Wonen biedt je een geheel vrijblijvende en GRATIS WAARDEBEPALING van de woning inclusief een offerte voor een eventuele verkoop!



Waarom kiezen voor EV Wonen Makelaardij:

- Kennis van de markt en de buurt
- Zeer goede beoordeling door tevreden klanten
- Optimale presentatie van uw woning
- Groot bereik van potentiële kopers
- Gedreven makelaar
- Aangesloten bij een brancheorganisatie
- Scherpe offerte

De 10 meest gestelde vragen over kopen van een huis

Vanaf het moment dat uw interesse gewekt wordt in een woning tot het moment waarop u het contract van uw nieuwe huis tekent, loopt u tegen allerlei vragen aan. Niet zo vreemd, want een huis kopen doet u niet elke dag. Een makelaar doet dat wel, daarom kunnen we u op de meeste vragen snel een goed antwoord geven. Hieronder beantwoorden we de 10 meest gestelde vragen zodat u weet waar u staat wanneer u op zoek gaat naar dat huis van uw dromen.

1. WANNEER BEN IK IN ONDERHANDELING?

U bent pas in onderhandeling als de verkopende partij reageert op uw bod door een tegenbod te doen. U bent echter nog niet in onderhandeling als de verkopende makelaar aangeeft dat hij uw bod met de verkoper zal bespreken.

2. MAG EEN MAKELAAR DOORGAAN MET BEZICHTIGINGEN ALS ER AL OVER EEN BOD ONDERHANDELD WORDT?

Ja, dat mag. Een onderhandeling hoeft namelijk nog niet tot een verkoop te leiden. Bovendien kan het zijn dat de verkoper graag wil weten of er meer belangstelling is (overigens mag ook met meer dan één gegadigde tegelijk worden onderhandeld; een makelaar moet dit wel duidelijk melden).

Vaak zal de verkopende makelaar aan belangstellenden vertellen dat een pand, zoals dat heet, 'onder bod' is. Als belangstellende mag u dan wel een bod uitbrengen, maar de makelaar mag dan pas met u in onderhandeling treden als de onderhandeling met de eerste geïnteresseerde beëindigd is. De makelaar doet geen mededelingen over de hoogte van biedingen. Dit zou namelijk overbieden kunnen uitlokken.

3. WANNEER IK DE VRAAGPRIJS BIED, MOET DE VERKOPER DE WONING DAN AAN MIJ VERKOPEN?

Nee. De Hoge Raad heeft bepaald dat de vraagprijs moet worden gezien als een uitnodiging tot het doen van een bod. Ook als u de vraagprijs biedt, kan de verkoper dus nog beslissen of hij uw bod aanvaardt of niet, of dat hij zijn makelaar een tegenbod laat doen. Overigens komt een overeenkomst slechts tot stand, als partijen het ook eens zijn over de datum van notariële overdracht, roerende zaken en ontbindende voorwaarden.

4. KAN DE VERKOPER DE VRAAGPRIJS VAN WONING TIJDENS DE ONDERHANDELINGEN VERHOGEN?

Ja, de verkoper kan besluiten de vraagprijs te verhogen of te verlagen. Daarnaast kunt u als potentiële koper echter ook besluiten om tijdens de onderhandelingen uw bod weer te verlagen. Zodra de verkopende partij een tegenbod doet, vervalt namelijk uw eerder gedane bod.

5. HOE KOMT DE KOOP TOT STAND?

Als verkoper en koper het eens zijn over de belangrijkste zaken (zoals de prijs, de opleveringsdatum en de ontbindende voorwaarden), legt de verkopende makelaar de afspraken schriftelijk vast in een koopakte. Ontbindende voorwaarden zijn hierin een belangrijk onderwerp.

U krijgt als koper niet automatisch een ontbindende voorwaarde. Wilt u bijvoorbeeld een ontbindende voorwaarde voor de financiering, dan moet u dit melden bij het uitbrengen van uw bod. Het is dan ook belangrijk dat de partijen het eens zijn over aanvullende afspraken en ontbindende voorwaarden voordat de koopakte wordt opgemaakt.

Zodra beide partijen de koopakte hebben ondertekend en de koper een afschrift van deze akte heeft ontvangen, treedt voor u als particuliere koper de wettelijke bedenktijd van drie dagen in werking. Binnen deze tijd kunt u als koper alsnog afzien van de aankoop.

Wanneer dat niet het geval is, zijn de financiën rond en vormen ook eventuele andere ontbindende voorwaarden geen obstakel meer, dan zal op de afgesproken opleveringsdatum de overdracht plaatsvinden bij de notaris.

6. MAG EEN MAKELAAR TIJDENS DE ONDERHANDELING HET SYSTEEM VAN VERKOOP WIJZIGEN?

Ja, dat mag. Soms zijn er zo veel belangstellenden die de vraagprijs bieden of benaderen, dat het moeilijk te bepalen is wie de beste koper is. In dat geval kan de verkopende makelaar - in overleg met de verkoper - besluiten de lopende onderhandelingen af te breken en de biedprocedure te wijzigen om vervolgens te kiezen voor bijvoorbeeld een inschrijvingsprocedure. Hierbij hebben alle bidders een gelijke kans om op hetzelfde moment een bod uit te brengen. Gunning aan een partij gebeurt vervolgens door de verkoper op basis van de hoogte van een bod en de aanvullend gestelde voorwaarden.

7. MAG EEN MAKELAAR EEN BELACHELIJK HOGE PRIJS VRAGEN VOOR EEN WONING?

De verkoper bepaalt in overleg met zijn makelaar waarvoor hij zijn woning verkoopt. De koper kan onderhandelen over de prijs, maar de verkoper beslist.

8. WAT IS EEN OPTIE?

Een optie in juridische zin geeft een partij de keuze om door een eenzijdige verklaring een koopovereenkomst met een andere partij te sluiten. Partijen zijn het dan wel eens over de voorwaarden van de koop, maar de koper krijgt bijvoorbeeld nog een week bedenktijd. Bij de aankoop van een nieuwbouwwoning is zo'n optie nog wel gebruikelijk. Bij het aankopen van een bestaande woning niet. Het begrip 'optie' wordt daarbij vaak ten onrechte gebruikt. Dan heeft het de betekenis van bepaalde toezeggingen die een verkopende makelaar kan doen aan een belangstellende koper tijdens het onderhandelingsproces. Zo'n toezegging kan bijvoorbeeld inhouden dat een belangstellende koper een paar dagen de tijd krijgt om na te denken over een bod. De makelaar zal in de tussentijd proberen niet met een andere partij in onderhandeling te gaan. De belangstellende koper kan deze tijd gebruiken om een beter inzicht te krijgen in zijn financiering of in de gebruiksmogelijkheden van de woning. Een optie kunt u niet eisen; de verkoper en de verkopende makelaar beslissen zelf of er in een onderhandelingsproces bepaalde toezeggingen worden gedaan.

9. MOET EEN MAKELAAR ALS EERSTE MET MIJ IN ONDERHANDELING GAAN ALS IK DE EERSTE BEN DIE BELT VOOR EEN BEZICHTIGING OF ALS IK ALS EERSTE EEN BOD UITBRENG?

Nee. De verkopende makelaar bepaalt samen met de verkoper de verkoopprocedure. Hij heeft wel de plicht u daarover te informeren. Hebt u serieus belangstelling, vraag de makelaar dan wat uw positie is. Dat kan teleurstelling voorkomen.

10. MAG EEN EIGENAAR INGAAN OP EEN HOGER BOD?

Ja dat mag, zolang de koopovereenkomst nog niet door de verkoper is ondertekend mag deze ingaan op een hoger bod van een andere koper!

Hierover zijn eerder rechtszaken gevoerd: ondanks het bereiken van mondelinge overeenstemming tussen een consument-verkoper en een consument-koper weigerde de verkoper te tekenen. Er kwam dus geen rechtsgeldige overeenkomst tot stand. De reden voor het weigeren was een hoger bod. De Hoge Raad bepaalde dat de verkoper niet door een rechterlijk vonnis kan worden gedwongen zijn handtekening te zetten op de koopovereenkomst.

Dit schriftelijkheids vereiste voor consument-verkoper is in 2011 bevestigd door de hoogste rechter in Nederland, de Hoge Raad. Het accepteren van een hoger bod leidde bovendien niet tot het betalen van schadevergoeding aan de eerste koper.



info@evwonen.nl

www.evwonen.nl

06 408 72 042