

VERKOPEN • AANKOPEN • TAXATIES



# Buisman Makelaars

*Wij zorgen dat u zich thuis voelt*



Karveel 06-26 te Lelystad

T 0320-20 20 40 • [BUISMANMAKELAARS.NL](http://BUISMANMAKELAARS.NL)





Met de achtertuin op het zuiden en gelegen op een kavel van 183m<sup>2</sup> eigen grond staat deze werkelijk keurige tussenwoning in de zeer gewilde wijk "Karveel". De woning staat in een autoluwe straat met diverse voorzieningen, zoals basisscholen en buurtwinkelcentrum "De Kempenaar" in de directe omgeving en speelgelegenheid voor de deur. Het Zuigerplasbos bevindt zich eveneens op nog geen 5 wandelminuten van uw voordeur. Parkeren kan op eigen terrein onder de carport of op de openbare parkeerplaatsen voor de deur.

Deze woning is zeer goed onderhouden en is in de periode 2010 tot 2014 voorzien van kunststof kozijnen en een kunststof gevel (achterzijde). In 2021 zijn 12 zonnepanelen geplaatst, zijn de keuken en badkamer vervangen en in 2023 is het dak geïsoleerd. De dakbedekking van de carport is in 2019 vervangen.

Prijs: € 389.500,00 k.k.

Aanvaarding: In overleg.

#### Bijzonderheden:

- Bouwjaar: 1975
- Perceeloppervlakte: 183m<sup>2</sup> eigen grond
- Woonoppervlakte: 119m<sup>2</sup>
- Externe bergruimte: 11,5m<sup>2</sup>
- Inhoud: 413m<sup>3</sup>
- CV: Remeha Tzerra CW4 uit 2021
- Luxe en complete keuken, geplaatst in 2021
- Meterkast in 2021 vervangen
- Badkamer vernieuwd in 2023
- Achtertuin op het zuiden
- Instapklare woning met vier slaapkamers!
- Kunststof kozijnen, schuifpui en achtergevel: periode 2010 - 2014
- Parkeren mogelijk onder carport, op eigen terrein
- De woning beschikt over 12 zonnepanelen welke in 2021 zijn geplaatst
- Dakbedekking carport vervangen in 2019
- Energielabel: C (echter deze zal zeer waarschijnlijk hoger uitvallen wanneer er nu een nieuw label aangevraagd zal worden doordat na het aanvragen van dit label het dak is geïsoleerd, de CV is vervangen en de zonnepanelen zijn geplaatst).
- Gelegen in de gewilde woonwijk "Karveel" op loopafstand van (basis)scholen, bosgebied en met speelgelegenheid voor de deur
- De gepubliceerde informatie is indicatief en toegepaste maten betreffen circa maten waaraan nadrukkelijk geen rechten kunnen worden ontleend.



Meer informatie? Kijk op [BuismanMakelaars.nl](https://www.buismanmakelaars.nl)  
Deze woning kopen? Neem uw eigen NVM-aankoopmakelaar mee!



## INDELING



## BEGANE GROND

Entree; hal met meterkast (vervangen in 2021), garderobe en toiletruimte met fonteintje; tuingerichte woonkamer van 24m<sup>2</sup> met kunststof schuifpui naar de achtertuin; inbouwkeuken met (schier)eiland en voorzien van onder andere een inductiekookplaat, schouw (met afstandsbediening), vaatwasser, koelkast, ladenvriezer, warmwaterkraan (merk ACE) en kastruimte.

De begane grond is voorzien van glad afgewerkte wanden en plafond en een nette laminaatvloer met v-groef met brede vloerdelen.





## EERSTE VERDIEPING

Overloop met bergkast; drie slaapkamers van respectievelijk 7,5-, 12,7- en 14,4m<sup>2</sup>; in 2023 vernieuwde badkamer welke is voorzien gedeeltelijke betegeling en gedeeltelijk stucwerk, een inloopdouche, tweede toilet en een wastafelmeubel.

De verdieping is voorzien van een laminaatvloer.







## TWEEDE VERDIEPING

Middels een vaste trap komt u op de zeer royale voorzolder met ondermeer de CV (Remeha Tzerra uit 2021) en de witgoedaansluitingen; deze voorzolder is prima te gebruiken als werkplek/ hobbyruimte; vierde slaapkamer van 10,9m<sup>2</sup> (woonoppervlak), maar door de schuine daken aanzienlijk meer vloeroppervlak.



## TUIN

Ruim 14 meter diepe en, vrij gelegen en zonnige tuin op het zuiden; De achtertuin beschikt over een terras, met zonwering, diverse beplanting en een kleine berging in de achtertuin. De erfafscheiding bestaat uit voornamelijk beplanting en enkele schuttingdelen. Aan de voorzijde is er parkeergelegenheid, op eigen terrein onder carport en toegang tot de vrijstaande stenen berging.

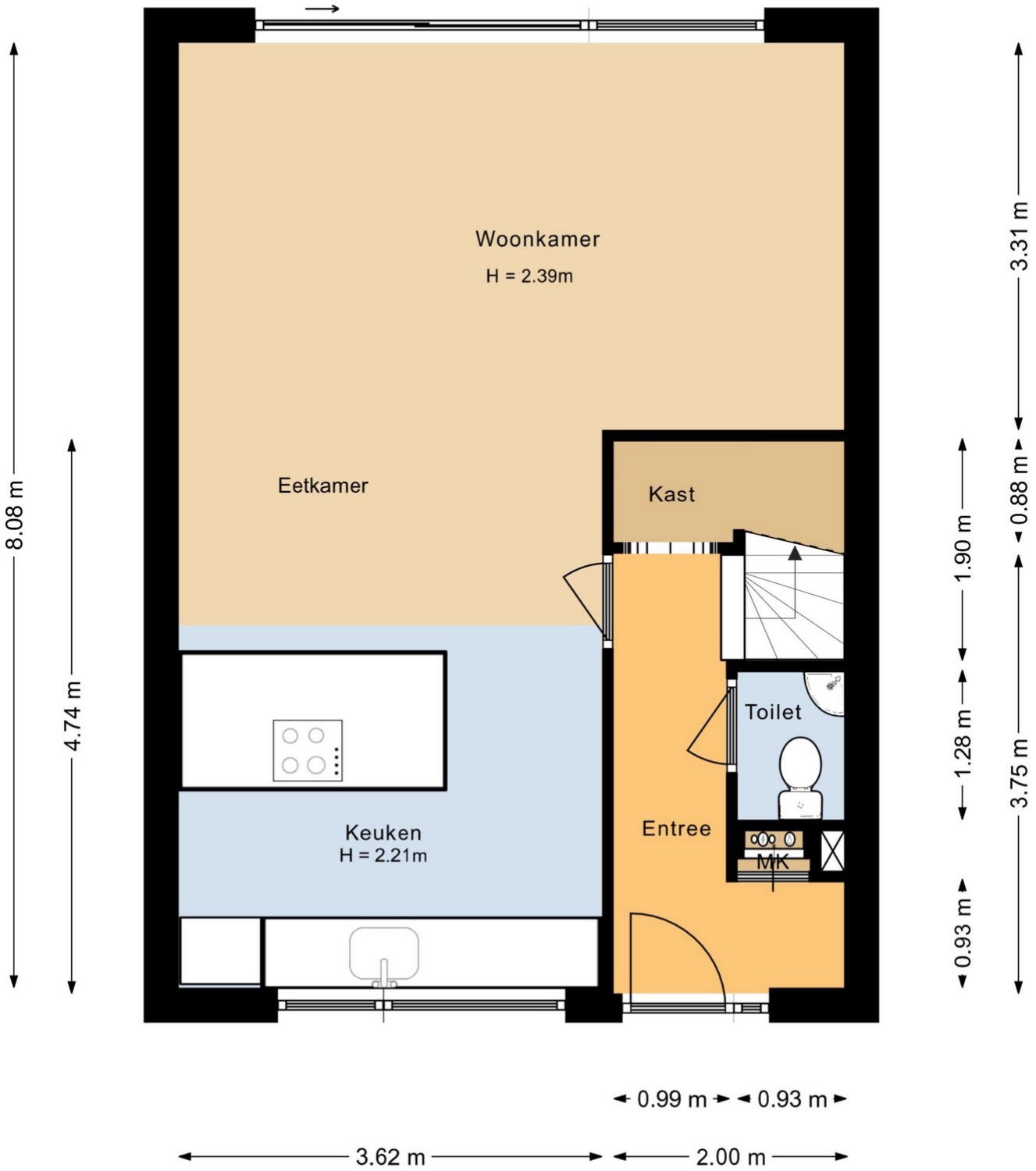

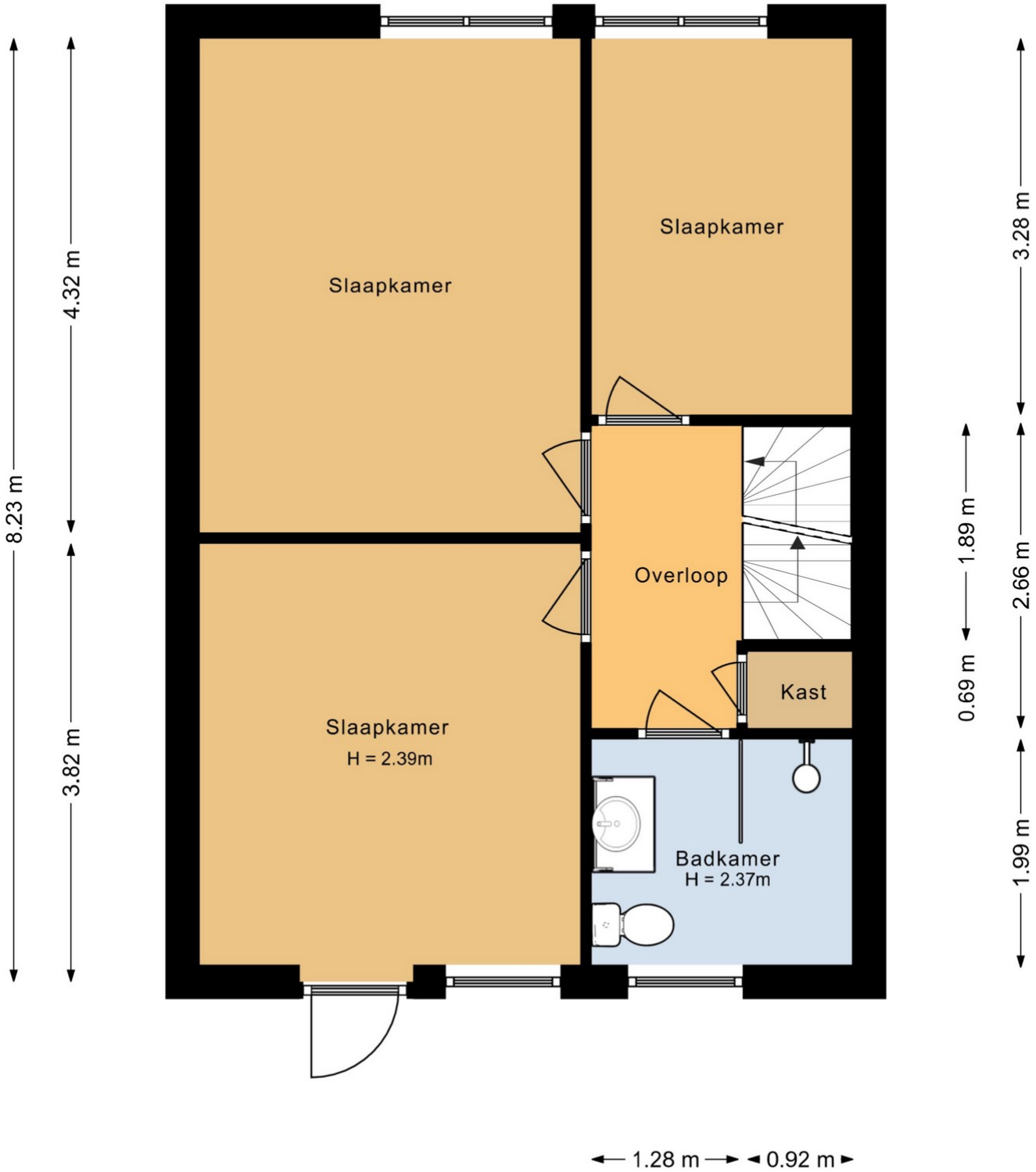



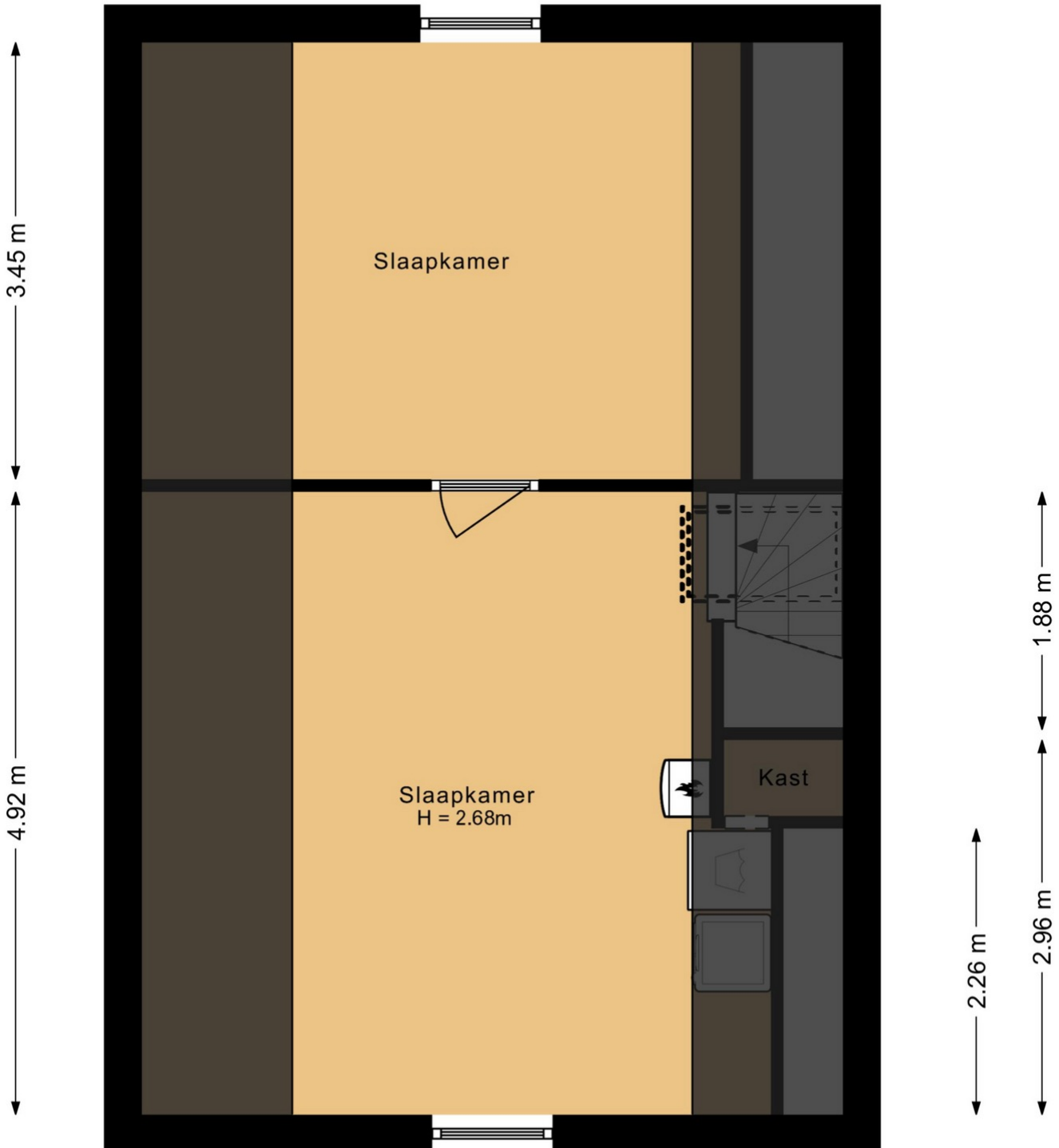





**Nederlandse Vereniging van Makelaars**  
in onroerende goederen en Vastgoeddeskundigen NVM  
Lijst van zaken behorende bij het perceel: **Karveel 06-26 te Lelystad**

Voor de onderstaande zaken -ongeacht of ze roerend dan wel onroerend zijn- geldt dat ze soms wel en soms niet in de woning achterblijven. Wilt u aangeven wat in uw situatie het geval is?

**Woning**  
**Interieur**

Verlichting, te weten:

- inbouwspots/dimmers	<input checked="" type="checkbox"/>	<input type="checkbox"/>	<input type="checkbox"/>	<input type="checkbox"/>
- losse (hang)lampen	<input type="checkbox"/>	<input checked="" type="checkbox"/>	<input type="checkbox"/>	<input type="checkbox"/>
- plafonnieres	<input checked="" type="checkbox"/>	<input type="checkbox"/>	<input type="checkbox"/>	<input type="checkbox"/>

(Losse)kasten, legplanken, te weten:

-	<input type="checkbox"/>	<input type="checkbox"/>	<input type="checkbox"/>	<input type="checkbox"/>
---	--------------------------	--------------------------	--------------------------	--------------------------

Raamdecoratie/zonwering binnen, te weten:

- gordijnrails/ gordijnen/ vitrages/ rolgordijnen	<input type="checkbox"/>	<input checked="" type="checkbox"/>	<input type="checkbox"/>	<input type="checkbox"/>
- lamellen/ jaloezieën/ luxaflex	<input type="checkbox"/>	<input checked="" type="checkbox"/>	<input type="checkbox"/>	<input type="checkbox"/>
-	<input type="checkbox"/>	<input type="checkbox"/>	<input type="checkbox"/>	<input type="checkbox"/>

Vloerdecoratie, te weten:

- vloerbedekking	<input type="checkbox"/>	<input type="checkbox"/>	<input type="checkbox"/>	<input checked="" type="checkbox"/>
- parketvloer/ laminaat/ houten vloer (delen)	<input checked="" type="checkbox"/>	<input type="checkbox"/>	<input type="checkbox"/>	<input type="checkbox"/>
- plavuizen/ PVC	<input type="checkbox"/>	<input type="checkbox"/>	<input type="checkbox"/>	<input checked="" type="checkbox"/>

(Voorzet) openhaard met toebehoren

	<input type="checkbox"/>	<input type="checkbox"/>	<input type="checkbox"/>	<input checked="" type="checkbox"/>
--	--------------------------	--------------------------	--------------------------	-------------------------------------

Allesbrander	<input type="checkbox"/>	<input type="checkbox"/>	<input type="checkbox"/>	<input checked="" type="checkbox"/>
--------------	--------------------------	--------------------------	--------------------------	-------------------------------------

Houtkachel/ (gas) kachels	<input type="checkbox"/>	<input type="checkbox"/>	<input type="checkbox"/>	<input checked="" type="checkbox"/>
---------------------------	--------------------------	--------------------------	--------------------------	-------------------------------------

Designradiator(en)	<input checked="" type="checkbox"/>	<input type="checkbox"/>	<input type="checkbox"/>	<input type="checkbox"/>
--------------------	-------------------------------------	--------------------------	--------------------------	--------------------------

Overig, te weten:				
-------------------	--	--	--	--

- Spiegel(s) los of vast	<input checked="" type="checkbox"/>	<input type="checkbox"/>	<input type="checkbox"/>	<input type="checkbox"/>
--------------------------	-------------------------------------	--------------------------	--------------------------	--------------------------

Welke ruimtes: badkamer

**Keuken**

Keukenblok (met bovenkasten)	<input checked="" type="checkbox"/>	<input type="checkbox"/>	<input type="checkbox"/>	<input type="checkbox"/>
------------------------------	-------------------------------------	--------------------------	--------------------------	--------------------------

Keuken (inbouw)apparatuur, te weten:

- Kookplaat/ (gas) fornuis	<input checked="" type="checkbox"/>	<input type="checkbox"/>	<input type="checkbox"/>	<input type="checkbox"/>
- afzuigkap	<input checked="" type="checkbox"/>	<input type="checkbox"/>	<input type="checkbox"/>	<input type="checkbox"/>
- (combi)-oven	<input checked="" type="checkbox"/>	<input type="checkbox"/>	<input type="checkbox"/>	<input type="checkbox"/>
- (combi)-magnetron	<input type="checkbox"/>	<input type="checkbox"/>	<input type="checkbox"/>	<input type="checkbox"/>
- koelkast	<input checked="" type="checkbox"/>	<input type="checkbox"/>	<input type="checkbox"/>	<input type="checkbox"/>
- vriezer	<input checked="" type="checkbox"/>	<input type="checkbox"/>	<input type="checkbox"/>	<input type="checkbox"/>
- vaatwasser	<input checked="" type="checkbox"/>	<input type="checkbox"/>	<input type="checkbox"/>	<input type="checkbox"/>
- Warmwaterkraan, merk ACE	<input checked="" type="checkbox"/>	<input type="checkbox"/>	<input type="checkbox"/>	<input type="checkbox"/>

**Sanitair/sauna**

Toilet met de volgende toebehoren:

- toiletrolhouder	<input checked="" type="checkbox"/>	<input type="checkbox"/>	<input type="checkbox"/>	<input type="checkbox"/>
- toiletborstel(houder)	<input type="checkbox"/>	<input type="checkbox"/>	<input type="checkbox"/>	<input checked="" type="checkbox"/>

Badkamer met de volgende toebehoren:

- wastafelmeubel	<input checked="" type="checkbox"/>	<input type="checkbox"/>	<input type="checkbox"/>	<input type="checkbox"/>
- planchet	<input checked="" type="checkbox"/>	<input type="checkbox"/>	<input type="checkbox"/>	<input type="checkbox"/>
- toiletkast	<input checked="" type="checkbox"/>	<input type="checkbox"/>	<input type="checkbox"/>	<input type="checkbox"/>
- toiletrolhouder	<input checked="" type="checkbox"/>	<input type="checkbox"/>	<input type="checkbox"/>	<input type="checkbox"/>
- toiletborstel(houder)	<input type="checkbox"/>	<input type="checkbox"/>	<input type="checkbox"/>	<input checked="" type="checkbox"/>

Sauna met toebehoren	<input type="checkbox"/>	<input type="checkbox"/>	<input type="checkbox"/>	<input type="checkbox"/>
----------------------	--------------------------	--------------------------	--------------------------	--------------------------



**Nederlandse Vereniging van Makelaars**  
in onroerende goederen en Vastgoeddeskundigen NVM  
Lijst van zaken behorende bij het perceel: **Karveel 06-26 te Lelystad**

Voor de onderstaande zaken -ongeacht of ze roerend dan wel onroerend zijn- geldt dat ze soms wel en soms niet in de woning achterblijven. Wilt u aangeven wat in uw situatie het geval is?

Waterontharder	<input checked="" type="checkbox"/>	<input type="checkbox"/>	<input type="checkbox"/>	<input type="checkbox"/>
Droger, wasmachine en vriezer (op zolder)	<input type="checkbox"/>	<input type="checkbox"/>	<input checked="" type="checkbox"/>	<input type="checkbox"/>
<b>Exterieur/installaties/veiligheid/energiebesparing</b>				
Schotel/antenne	<input type="checkbox"/>	<input type="checkbox"/>	<input type="checkbox"/>	<input type="checkbox"/>
Brievenbus	<input checked="" type="checkbox"/>	<input type="checkbox"/>	<input type="checkbox"/>	<input type="checkbox"/>
(Voordeur)bel	<input checked="" type="checkbox"/>	<input type="checkbox"/>	<input type="checkbox"/>	<input type="checkbox"/>
Alarminstallatie	<input type="checkbox"/>	<input type="checkbox"/>	<input type="checkbox"/>	<input checked="" type="checkbox"/>
(Veiligheids)sloten en overige inbraakpreventie	<input type="checkbox"/>	<input type="checkbox"/>	<input type="checkbox"/>	<input checked="" type="checkbox"/>
Rookmelders	<input type="checkbox"/>	<input type="checkbox"/>	<input type="checkbox"/>	<input checked="" type="checkbox"/>
Screens/rolluiken/ zonnescerm	<input checked="" type="checkbox"/>	<input type="checkbox"/>	<input type="checkbox"/>	<input type="checkbox"/>
CV met toebehoren	<input checked="" type="checkbox"/>	<input type="checkbox"/>	<input type="checkbox"/>	<input type="checkbox"/>
(Klok)thermostaat	<input checked="" type="checkbox"/>	<input type="checkbox"/>	<input type="checkbox"/>	<input type="checkbox"/>
Warmwatervoorziening, te weten:				
- via CV-installatie	<input checked="" type="checkbox"/>	<input type="checkbox"/>	<input type="checkbox"/>	<input type="checkbox"/>
- boiler	<input checked="" type="checkbox"/>	<input type="checkbox"/>	<input type="checkbox"/>	<input type="checkbox"/>
- close-in boiler	<input type="checkbox"/>	<input type="checkbox"/>	<input type="checkbox"/>	<input type="checkbox"/>
Mechanische ventilatie	<input type="checkbox"/>	<input type="checkbox"/>	<input type="checkbox"/>	<input type="checkbox"/>
Luchtbehandeling	<input type="checkbox"/>	<input type="checkbox"/>	<input type="checkbox"/>	<input type="checkbox"/>
Isolatievoorzieningen (voorzetramen/radiatorfolie etc.), te weten:				
-	<input type="checkbox"/>	<input type="checkbox"/>	<input type="checkbox"/>	<input type="checkbox"/>
Veiligheidsschakelaar wasautomaat	<input type="checkbox"/>	<input type="checkbox"/>	<input type="checkbox"/>	<input type="checkbox"/>
Waterslot wasautomaat	<input type="checkbox"/>	<input type="checkbox"/>	<input type="checkbox"/>	<input type="checkbox"/>
Zonnepanelen 12 stuks, bouwjaar	<input checked="" type="checkbox"/>	<input type="checkbox"/>	<input type="checkbox"/>	<input type="checkbox"/>
<b>Tuin</b>				
<b>Inrichting</b>				
Tuinaanleg/bestrating	<input checked="" type="checkbox"/>	<input type="checkbox"/>	<input type="checkbox"/>	<input type="checkbox"/>
Beplanting	<input checked="" type="checkbox"/>	<input type="checkbox"/>	<input type="checkbox"/>	<input type="checkbox"/>
Buitenverlichting	<input checked="" type="checkbox"/>	<input type="checkbox"/>	<input type="checkbox"/>	<input type="checkbox"/>
Tuinhuis/buitenberging	<input checked="" type="checkbox"/>	<input type="checkbox"/>	<input type="checkbox"/>	<input type="checkbox"/>
Kasten/werkbank in tuinhuis/berging	<input checked="" type="checkbox"/>	<input type="checkbox"/>	<input type="checkbox"/>	<input type="checkbox"/>
(Broei)kas	<input type="checkbox"/>	<input type="checkbox"/>	<input type="checkbox"/>	<input type="checkbox"/>
Overige tuin, te weten:				
- (sier)hek/ schutting	<input checked="" type="checkbox"/>	<input type="checkbox"/>	<input type="checkbox"/>	<input type="checkbox"/>
- vlaggenmast(houder)	<input type="checkbox"/>	<input type="checkbox"/>	<input type="checkbox"/>	<input type="checkbox"/>
- losse planten potten	<input type="checkbox"/>	<input type="checkbox"/>	<input type="checkbox"/>	<input type="checkbox"/>
- laadpaal	<input type="checkbox"/>	<input type="checkbox"/>	<input type="checkbox"/>	<input type="checkbox"/>
<b>Overig</b>				
Zijn er zaken die geen eigendom zijn van verkoper omdat er sprake is van een leasecontract. Zo ja, neemt verkoper de zaak mee of moet het betreffende contract worden overgenomen?	Ja	Nee	Gaat mee	Moet worden overgenomen
	<input type="checkbox"/>	<input type="checkbox"/>	<input type="checkbox"/>	<input type="checkbox"/>



# LOCATIE & KADASTRALE KAART

Kadastrale kaart

Uw referentie: Karveel 06-26



0 5 10 15 20 25m

<b>12345</b>	Deze kaart is noordgericht	Schaal 1: 500	
<b>25</b>	Perceelnummer	Kadastrale gemeente Lelystad	
—	Huisnummer	Sectie M	
—	Vastgestelde kadastrale grens	Perceel 169	
—	Voorlopige kadastrale grens		
—	Administratieve kadastrale grens		
—	Bebouwing		
<p>Voor een eensluitend uittreksel, geleverd op 15 juli 2024 De bewaarder van het kadaster en de openbare registers</p> <p>Aan dit uittreksel kunnen geen betrouwbare maten worden ontleend. De Dienst voor het kadaster en de openbare registers behoudt zich de intellectuele eigendomsrechten voor, waaronder het auteursrecht en het databankenrecht.</p>			





# INFORMATIE BELASTINGEN & HEFFINGEN



## BELASTINGEN & HEFFINGEN 2024

**Onroerendezaakbelasting - ozb - (eigen woning)**  
0,1193% van de WOZ-waarde

**Onroerendezaakbelasting - ozb - (niet-woning)**  
Eigenaar: 0, 5136% van de WOZ-waarde  
Gebruikers: 0,2727%

**Afvalstoffenheffing**  
€ 326,16 (1 persoonshuishouden)  
€ 370,20 (2 persoonshuishouden)  
€ 407,04 (3 persoonshuishouden)  
€ 478,92 (4 of meerpersoonshuishouden)

**Rioolheffing**  
€ 127,20 (1-persoonshuishouden)  
€ 180,00 (2-persoonshuishouden)  
€ 222,36 (3-persoonshuishouden)  
€ 304,92 (4 of meerpersoonshuishouden)  
0.0836% (rioolheffing niet-woning eigenaren)

### **Watersysteemheffing (Waterschap – Zuiderzeeland)**

Ingezetenen: 88,86 per woonruimte  
Gebouwd: 0,0410% van de WOZ-waarde  
Onbebouwde grond: € 102,95 per hectare  
Natuurterrein: € 10,26 per hectare

**Hondenbelasting**  
Per hond: € 46,56  
Kenneltarief (4 honden en meer): € 186,00

## HANDIGE TELEFOONNUMMERS EN E-MAILADRESSEN

**Gemeente Lelystad:**  
Stadhuisplein 2, 8232 ZX Lelystad, Tel. 14 0320  
(op werkdagen tussen 8.30 en 17.00 uur bereikbaar) -  
Vanuit buitenland: +31 320 279320  
e-mail: [gemeente@lelystad.nl](mailto:gemeente@lelystad.nl)

**Waterschap Zuiderzeeland:**  
(0320) 247 911 of [waterschap@zuiderzeeland.nl](mailto:waterschap@zuiderzeeland.nl)

**Tricijn:**  
(0900) 25 25 25 1 of [info@tricijn.nl](mailto:info@tricijn.nl)

**VVV Lelystad:**  
De Promesse 4, Tel: 0320 276 627  
e-mail: [info@vvvlelystad.nl](mailto:info@vvvlelystad.nl)

**Buisman Makelaars:**  
Zilverparkkade 15, 8232 WJ Lelystad  
(0320) 20 20 40 of [info@buismanmakelaars.nl](mailto:info@buismanmakelaars.nl)





*Wij zorgen dat u zich thuis voelt*

***Buisman Makelaars, een actief en gedreven makelaarskantoor.***

Buisman Makelaars is gespecialiseerd in de verkoop van zowel bestaande- als nieuwbouwwoningen, maar ook het adres voor een NWWI gevalideerd taxatierapport.

***NVM en permanente educatie.***

Wij zijn aangesloten bij de Nederlandse Vereniging van Makelaars (NVM) en zorgen ondermeer voor een uitgebreide en zeer complete presentatie van uw woning of appartement op Funda, social media en natuurlijk onze eigen site.

Alle makelaars zijn ingeschreven in het register voor makelaars/taxateurs (Vastgoedcert), het NRVT en dienen te voldoen aan de permanente educatieverplichting van zowel de NVM, Vastgoedcert als het NRVT, hierdoor zijn wij altijd op de hoogte van de actualiteiten op het gebied van de woningmarkt.

***Verkoopplannen?***

Denkt u er over na om uw woning of appartement te verkopen? Maak dan gerust een afspraak. Wij komen graag geheel vrijblijvend met u kennismaken en zullen u tijdens deze kennismaking adviseren over de waarde en courantheid van uw woning of appartement. Ook adviseren wij u met betrekking tot de presentatie en nemen we het gehele (mogelijk) verkooptraject met u door.

***Heeft u een woning gezien bij een ander makelaarskantoor?***

Dan kunt u ons ook inschakelen als NVM-aankoopmakelaar. Van een extra bezichtiging (wij kijken toch met een andere "bril"), de onderhandelingen, controleren van de koopakte en bijwonen van het transport, wij zullen er voor u zijn!

***U bent van harte welkom!***

Speelt u met de gedachte om uw woning te verkopen of om een woning aan te kopen en bent u nieuwsgierig wat Buisman Makelaars voor u kan betekenen? Maak dan geheel vrijblijvend een afspraak en ervaar zelf of wij ook voor u de meest geschikte partij zijn.

Met vriendelijke groet,

Het team van Buisman Makelaars

Meer informatie over deze woning of over onze dienstverlening? Neem dan gerust contact met ons op T (0320) 20 20 40 en e-mail: [info@buismanmakelaars.nl](mailto:info@buismanmakelaars.nl)

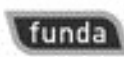
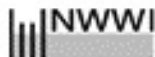

T 0320-20 20 40 • BUISMANMAKELAARS.NL  
ZILVERPARKKADE 15 • 8232 WJ LELYSTAD • [INFO@BUISMANMAKELAARS.NL](mailto:INFO@BUISMANMAKELAARS.NL)

VERKOPEN ■ AANKOPEN ■ TAXATIES



# Buisman Makelaars

*Wij zorgen dat u zich thuis voelt*

**Disclaimer:**

Deze brochure is met de grootst mogelijke zorg samengesteld. Echter, alle informatie is uitsluitend ten behoeve van promotionele doeleinden. Er kunnen derhalve fouten of onvolledigheden in staan. Hiervoor kan Buisman Makelaars B.V. geen enkele aansprakelijkheid aanvaarden.