

VERKOPEN • AANKOPEN • TAXATIES



Buisman Makelaars

Wij zorgen dat u zich thuis voelt



Karveel 57-23 te Lelystad

T 0320-20 20 40 • BUISMANMAKELAARS.NL



In de zeer geliefde woonwijk "Het Karveel" staat aan de buitenrand, tegenover de Boeier, deze absoluut keurige 2-laags VIDE woning met volledig KUNSTSTOF kozijnen, een nette woonkeuken en badkamer alsmede een zeer zonnige achtertuin op het zuiden. Dan bevindt deze woning zich ook nog eens op een kavel van 157m² eigen grond en vindt u op de verdieping twee slaapkamers en een vide met lichtkoepel, zodat u daar een heerlijke werk/studeerplek kunt realiseren.

Daarnaast woont u op nog geen 5 fietsminuten van onder meer het Zuigerplas Bos, Batavia Stad en Batavia Haven. De uitstekend aangeschreven basisscholen De Boeier alsmede De Windroos, maar ook het buurtcentrum De Kempenaar met onder andere een keurslager, warme bakker, traiteur, bloemist en extra grote AH-supermarkt bevinden zich allemaal binnen maximaal 10 minuten fietsen.

Interesse of een bezichtiging inplannen? Neem dan gerust contact met ons op.

Prijs: € 325.000,00 k.k.

Aanvaarding: In overleg.

Bijzonderheden:

- Bouwjaar: 1978
- Perceel oppervlakte: 158m² eigen grond
- Woonoppervlakte: ca. 105m²
- Inhoud: ca. 356m³
- Overig inpandige ruimte (aangebouwde berging): ca. 6,5m²
- Externe berging (vrijstaande houten berging): ca. 5,7m²
- Er is uiteraard gemeten via de meetinstructie, waardoor met name twee slaapkamers groter aanvoelen dan vermeld
- De dakbedekking van de woning en berging zijn omstreeks 2009 vervangen
- Een oh zo geliefde vide woning in een zeer courante wijk
- De woning volledig voorzien van kunststof kozijnen
- Twee slaapkamers met een riante vide met lichtkoepel
- Parkeren kan op eigen terrein, of voor de deur in de openbare parkeervakken
- CV: bouwjaar 2007, eigendom
- Heerlijk zonnige tuin op het zuiden, zonder directe overburen!
- De gepubliceerde informatie is indicatief en toegepaste maten betreffen circa maten waaraan nadrukkelijk geen rechten kunnen worden ontleend.



Meer informatie? Kijk op BuismanMakelaars.nl
Deze woning kopen? Neem uw eigen NVM-aankoopmakelaar mee!



INDELING



BEGANE GROND

Entree; hal met de meterkast, trapopgang en een keurig betegeld vrijhangend toilet met fonteintje alsmede toegang tot de aangebouwde stenen berging en de woonkamer; tuingerichte woonkamer met een ontzettend gevoel van "licht en lucht" door de enorme vrije hoogte van de woonkamer en de grote raampartij; separate, in lichtgrijze kleurstelling. uitgevoerde woonkeuken in hoekopstelling welke is voorzien van de navolgende inbouwapparatuur: 4 pits gas kookplaat, afzuigschouw, oven, volledig geïntegreerde vaatwasser en een koel/vriescombinatie.

De begane grond is grotendeels voorzien van een in moderne kleurstelling uitgevoerde laminaat vloer.



EERSTE VERDIEPING

Royale vide overloop met een lichtkoepel en een gerealiseerde extra separate bergruimte; vaste kast met de opstelling voor de c.v. opstelling; twee slaapkamers van respectievelijk ca. 5,9 en 10,3m², waarvan de grootste is voorzien van een vaste kast met schuifdeuren; keurige, volledig betegelde badkamer welke is voorzien van een separate douchehoek, wastafelmeubel, tweede toilet (vrijhangend), alsmede de wasmachine aansluiting. Deze verdieping is voorzien van een laminaatvloer in beuken stroken design.



TUIN

De op het zuiden gelegen achtertuin, afmeting circa 5,9 x 10 meter, is voorzien van vrijwel volledige bestrating, een combinatie van houten en betonpalen erfafscheiding en een fraaie extra houten berging. Door het ontbreken van directe achterburen kunt genieten van optimale privacy. Uiteraard is er een elektrisch zonnescherm, maar ook een waterpunt gemonteerd.

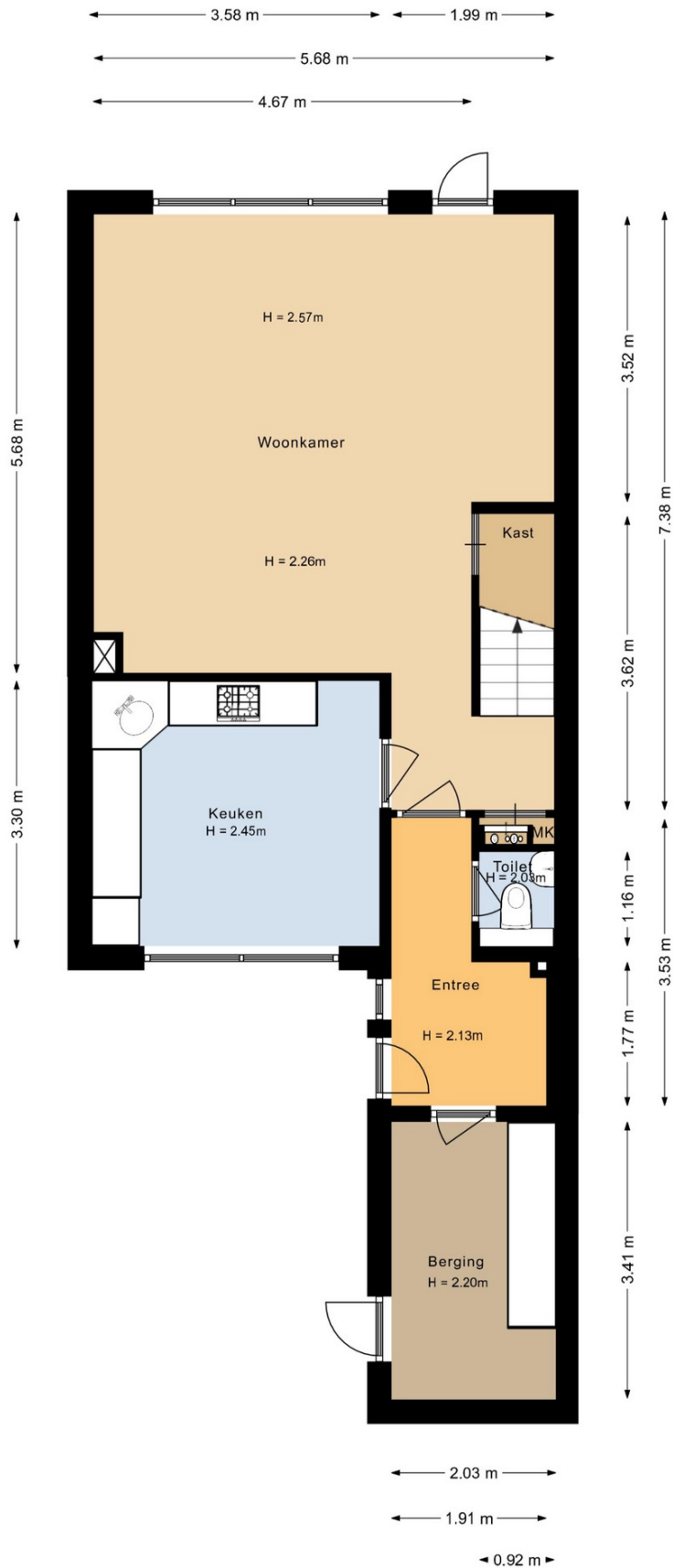

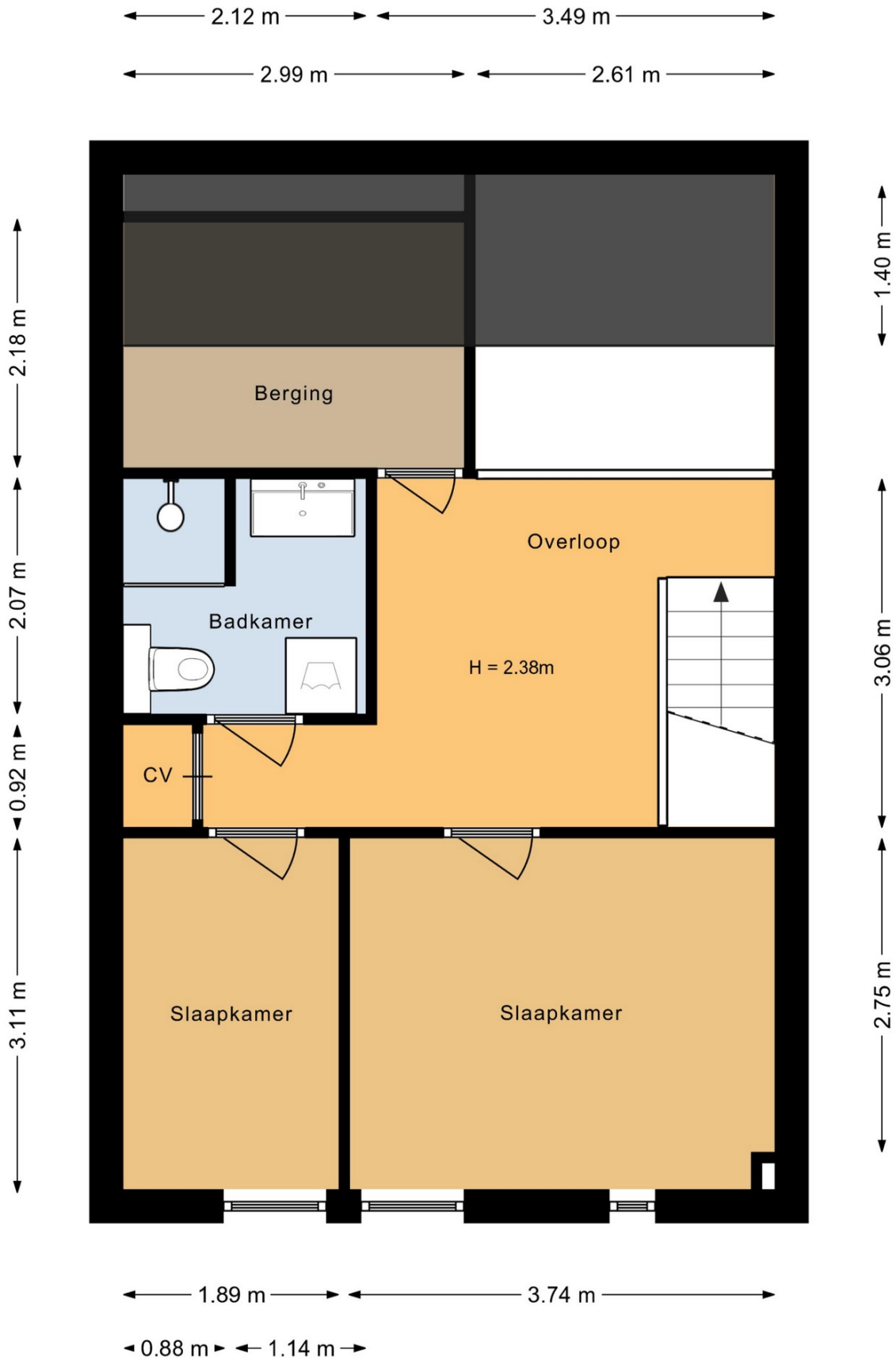



Nederlandse Vereniging van Makelaars
in onroerende goederen en Vastgoeddeskundigen NVM
Lijst van zaken behorende bij het perceel: **Karveel 57-23 te Lelystad**

Voor de onderstaande zaken -ongeacht of ze roerend dan wel onroerend zijn- geldt dat ze soms wel en soms niet in de woning achterblijven. Wilt u aangeven wat in uw situatie het geval is?

	Blijft achter	Gaat mee	Kan worden overgenomen	n.v.t.
Woning				
Interieur				
Verlichting, te weten:				
- inbouwspots/dimmers	<input checked="" type="checkbox"/>	<input type="checkbox"/>	<input type="checkbox"/>	<input type="checkbox"/>
- losse (hang)lampen	<input type="checkbox"/>	<input checked="" type="checkbox"/>	<input type="checkbox"/>	<input type="checkbox"/>
- plafonnières	<input checked="" type="checkbox"/>	<input type="checkbox"/>	<input type="checkbox"/>	<input type="checkbox"/>
(Losse)kasten, legplanken, te weten:				
- kleine slaapkamer	<input checked="" type="checkbox"/>	<input type="checkbox"/>	<input type="checkbox"/>	<input type="checkbox"/>
-	<input type="checkbox"/>	<input type="checkbox"/>	<input type="checkbox"/>	<input type="checkbox"/>
Raamdecoratie/zonwering binnen, te weten:				
- gordijnrails/ gordijnen/ vitrages/ rolgordijnen	<input checked="" type="checkbox"/>	<input type="checkbox"/>	<input type="checkbox"/>	<input type="checkbox"/>
- lamellen/ jaloezieën/ luxaflex	<input type="checkbox"/>	<input type="checkbox"/>	<input type="checkbox"/>	<input type="checkbox"/>
-	<input type="checkbox"/>	<input type="checkbox"/>	<input type="checkbox"/>	<input type="checkbox"/>
Vloerdecoratie, te weten:				
- vloerbedekking	<input type="checkbox"/>	<input type="checkbox"/>	<input type="checkbox"/>	<input checked="" type="checkbox"/>
- parketvloer/ laminaat/ houten vloer (delen)	<input checked="" type="checkbox"/>	<input type="checkbox"/>	<input type="checkbox"/>	<input type="checkbox"/>
- plavuizen/ PVC	<input type="checkbox"/>	<input type="checkbox"/>	<input type="checkbox"/>	<input type="checkbox"/>
(Voorzet) openhaard met toebehoren	<input type="checkbox"/>	<input type="checkbox"/>	<input type="checkbox"/>	<input checked="" type="checkbox"/>
Allesbrander	<input type="checkbox"/>	<input type="checkbox"/>	<input type="checkbox"/>	<input checked="" type="checkbox"/>
Houtkachel/ (gas) kachels	<input type="checkbox"/>	<input type="checkbox"/>	<input type="checkbox"/>	<input checked="" type="checkbox"/>
Designradiator(en)	<input type="checkbox"/>	<input type="checkbox"/>	<input type="checkbox"/>	<input checked="" type="checkbox"/>
Overig, te weten:				
- Spiegel(s) los of vast	<input type="checkbox"/>	<input checked="" type="checkbox"/>	<input type="checkbox"/>	<input type="checkbox"/>
Welke ruimtes:				
Keuken				
Keukenblok (met bovenkasten)	<input checked="" type="checkbox"/>	<input type="checkbox"/>	<input type="checkbox"/>	<input type="checkbox"/>
Keuken (inbouw)apparatuur, te weten:				
- Kookplaat/ (gas) fornuis	<input checked="" type="checkbox"/>	<input type="checkbox"/>	<input type="checkbox"/>	<input type="checkbox"/>
- afzuigkap	<input checked="" type="checkbox"/>	<input type="checkbox"/>	<input type="checkbox"/>	<input type="checkbox"/>
- (combi)-oven	<input checked="" type="checkbox"/>	<input type="checkbox"/>	<input type="checkbox"/>	<input type="checkbox"/>
- (combi)-magnetron	<input type="checkbox"/>	<input type="checkbox"/>	<input type="checkbox"/>	<input checked="" type="checkbox"/>
- koelkast	<input checked="" type="checkbox"/>	<input type="checkbox"/>	<input type="checkbox"/>	<input type="checkbox"/>
- vriezer	<input checked="" type="checkbox"/>	<input type="checkbox"/>	<input type="checkbox"/>	<input type="checkbox"/>
- vaatwasser	<input checked="" type="checkbox"/>	<input type="checkbox"/>	<input type="checkbox"/>	<input type="checkbox"/>
- Quooker	<input type="checkbox"/>	<input type="checkbox"/>	<input type="checkbox"/>	<input checked="" type="checkbox"/>
Sanitair/sauna				
Toilet met de volgende toebehoren:				
- toiletrolhouder	<input checked="" type="checkbox"/>	<input type="checkbox"/>	<input type="checkbox"/>	<input type="checkbox"/>
- toiletborstel(houder)	<input type="checkbox"/>	<input checked="" type="checkbox"/>	<input type="checkbox"/>	<input type="checkbox"/>
Badkamer met de volgende toebehoren:				
- wastafelmeubel	<input checked="" type="checkbox"/>	<input type="checkbox"/>	<input type="checkbox"/>	<input type="checkbox"/>
- planchet	<input checked="" type="checkbox"/>	<input type="checkbox"/>	<input type="checkbox"/>	<input type="checkbox"/>
- toiletkast	<input checked="" type="checkbox"/>	<input type="checkbox"/>	<input type="checkbox"/>	<input type="checkbox"/>
- toiletrolhouder	<input checked="" type="checkbox"/>	<input type="checkbox"/>	<input type="checkbox"/>	<input type="checkbox"/>



Nederlandse Vereniging van Makelaars
in onroerende goederen en Vastgoeddeskundigen NVM
Lijst van zaken behorende bij het perceel: **Karveel 57-23 te Lelystad**

Voor de onderstaande zaken -ongeacht of ze roerend dan wel onroerend zijn- geldt dat ze soms wel en soms niet in de woning achterblijven. Wilt u aangeven wat in uw situatie het geval is?

- toiletborstel(houder)	<input type="checkbox"/>	<input checked="" type="checkbox"/>	<input type="checkbox"/>	<input type="checkbox"/>
Sauna met toebehoren	<input type="checkbox"/>	<input type="checkbox"/>	<input type="checkbox"/>	<input checked="" type="checkbox"/>

Exterieur/installaties/veiligheid/energiebesparing

Schotel/antenne	<input type="checkbox"/>	<input type="checkbox"/>	<input type="checkbox"/>	<input checked="" type="checkbox"/>
Brievenbus	<input checked="" type="checkbox"/>	<input type="checkbox"/>	<input type="checkbox"/>	<input type="checkbox"/>
(Voordeur)bel	<input checked="" type="checkbox"/>	<input type="checkbox"/>	<input type="checkbox"/>	<input type="checkbox"/>
Alarminstallatie	<input type="checkbox"/>	<input type="checkbox"/>	<input type="checkbox"/>	<input checked="" type="checkbox"/>
(Veiligheids)sloten en overige inbraakpreventie	<input type="checkbox"/>	<input type="checkbox"/>	<input type="checkbox"/>	<input checked="" type="checkbox"/>
Rookmelders	<input checked="" type="checkbox"/>	<input type="checkbox"/>	<input type="checkbox"/>	<input type="checkbox"/>
Screens/rolluiken/ zonnescherm	<input checked="" type="checkbox"/>	<input type="checkbox"/>	<input type="checkbox"/>	<input type="checkbox"/>
CV met toebehoren	<input checked="" type="checkbox"/>	<input type="checkbox"/>	<input type="checkbox"/>	<input type="checkbox"/>
(Klok)thermostaat	<input checked="" type="checkbox"/>	<input type="checkbox"/>	<input type="checkbox"/>	<input type="checkbox"/>
Warmwatervoorziening, te weten:				
- via CV-installatie	<input checked="" type="checkbox"/>	<input type="checkbox"/>	<input type="checkbox"/>	<input type="checkbox"/>
- boiler	<input type="checkbox"/>	<input type="checkbox"/>	<input type="checkbox"/>	<input checked="" type="checkbox"/>
- close-in boiler	<input type="checkbox"/>	<input type="checkbox"/>	<input type="checkbox"/>	<input checked="" type="checkbox"/>
Mechanische ventilatie	<input checked="" type="checkbox"/>	<input type="checkbox"/>	<input type="checkbox"/>	<input type="checkbox"/>
Luchtbehandeling	<input type="checkbox"/>	<input type="checkbox"/>	<input type="checkbox"/>	<input checked="" type="checkbox"/>
Isolatievoorzieningen (voorzetramen/radiatorfolie etc.), te weten:				
-	<input type="checkbox"/>	<input type="checkbox"/>	<input type="checkbox"/>	<input checked="" type="checkbox"/>
Veiligheidsschakelaar wasautomaat	<input type="checkbox"/>	<input type="checkbox"/>	<input type="checkbox"/>	<input checked="" type="checkbox"/>
Waterslot wasautomaat	<input type="checkbox"/>	<input type="checkbox"/>	<input type="checkbox"/>	<input checked="" type="checkbox"/>
Zonnepanelen stuks, bouwjaar	<input type="checkbox"/>	<input type="checkbox"/>	<input type="checkbox"/>	<input checked="" type="checkbox"/>

**Tuin
Inrichting**

Tuinaanleg/bestrating	<input checked="" type="checkbox"/>	<input type="checkbox"/>	<input type="checkbox"/>	<input type="checkbox"/>
Beplanting	<input checked="" type="checkbox"/>	<input type="checkbox"/>	<input type="checkbox"/>	<input type="checkbox"/>
Buitenverlichting	<input checked="" type="checkbox"/>	<input type="checkbox"/>	<input type="checkbox"/>	<input type="checkbox"/>
Tuinhuis/buitenberging	<input checked="" type="checkbox"/>	<input type="checkbox"/>	<input type="checkbox"/>	<input type="checkbox"/>
Kasten/werkbank in tuinhuis/berging	<input checked="" type="checkbox"/>	<input type="checkbox"/>	<input type="checkbox"/>	<input type="checkbox"/>
(Broei)kas	<input type="checkbox"/>	<input type="checkbox"/>	<input type="checkbox"/>	<input checked="" type="checkbox"/>
Overige tuin, te weten:				
- (sier)hek/ schutting	<input type="checkbox"/>	<input type="checkbox"/>	<input type="checkbox"/>	<input checked="" type="checkbox"/>
- vlaggenmast(houder)	<input checked="" type="checkbox"/>	<input type="checkbox"/>	<input type="checkbox"/>	<input type="checkbox"/>
- losse planten potten	<input checked="" type="checkbox"/>	<input type="checkbox"/>	<input type="checkbox"/>	<input type="checkbox"/>
- laadpaal	<input type="checkbox"/>	<input type="checkbox"/>	<input type="checkbox"/>	<input checked="" type="checkbox"/>

Overig

Zijn er zaken die geen eigendom zijn van verkoper omdat er sprake is van een leasecontract. Zo ja, neemt verkoper de zaak mee of moet het betreffende contract worden overgenomen?

Ja	Nee	Gaat mee	Moet worden overgenomen
<input type="checkbox"/>	<input type="checkbox"/>	<input type="checkbox"/>	<input type="checkbox"/>

LOCATIE & KADASTRALE KAART

Kadastrale kaart

Uw referentie: Karveel 57-23



<p>12345</p> <p>Deze kaart is noordgericht</p> <p>Perceelnummer</p> <p>25 Huisnummer</p> <p>— Vastgestelde kadastrale grens</p> <p>— Voorlopige kadastrale grens</p> <p>— Administratieve kadastrale grens</p> <p>— Bebouwing</p>	<p>Schaal 1: 500</p> <p>Kadastrale gemeente Lelystad</p> <p>Sectie M</p> <p>Perceel 1980</p>	<p>Aan dit uittreksel kunnen geen betrouwbare maten worden ontleend.</p> <p>De Dienst voor het kadaster en de openbare registers behoudt zich de intellectuele eigendomsrechten voor, waaronder het auteursrecht en het databankenrecht.</p>	
--	--	--	---

Voor een eensluitend uittreksel, geleverd op 13 augustus 2024
De bewaarder van het kadaster en de openbare registers



INFORMATIE BELASTINGEN & HEFFINGEN



BELASTINGEN & HEFFINGEN 2024

Onroerendezaakbelasting - ozb - (eigen woning)
0,1193% van de WOZ-waarde

Onroerendezaakbelasting - ozb - (niet-woning)
Eigenaar: 0, 5136% van de WOZ-waarde
Gebruikers: 0,2727%

Afvalstoffenheffing
€ 326,16 (1 persoonshuishouden)
€ 370,20 (2 persoonshuishouden)
€ 407,04 (3 persoonshuishouden)
€ 478,92 (4 of meerpersoonshuishouden)

Rioolheffing
€ 127,20 (1-persoonshuishouden)
€ 180,00 (2-persoonshuishouden)
€ 222,36 (3-persoonshuishouden)
€ 304,92 (4 of meerpersoonshuishouden)
0.0836% (rioolheffing niet-woning eigenaren)

Watersysteemheffing (Waterschap – Zuiderzeeland)

Ingezetenen: 88,86 per woonruimte
Gebouwd: 0,0410% van de WOZ-waarde
Onbebouwde grond: € 102,95 per hectare
Natuurterrein: € 10,26 per hectare

Hondenbelasting
Per hond: € 46,56
Kenneltarief (4 honden en meer): € 186,00

HANDIGE TELEFOONNUMMERS EN E-MAILADRESSEN

Gemeente Lelystad:
Stadhuisplein 2, 8232 ZX Lelystad, Tel. 14 0320
(op werkdagen tussen 8.30 en 17.00 uur bereikbaar) -
Vanuit buitenland: +31 320 279320
e-mail: gemeente@lelystad.nl

Waterschap Zuiderzeeland:
(0320) 247 911 of waterschap@zuiderzeeland.nl

Tricijn:
(0900) 25 25 25 1 of info@tricijn.nl

VVV Lelystad:
De Promesse 4, Tel: 0320 276 627
e-mail: info@vvvlelystad.nl

Buisman Makelaars:
Zilverparkkade 15, 8232 WJ Lelystad
(0320) 20 20 40 of info@buismanmakelaars.nl



Buisman Makelaars, een actief en gedreven makelaarskantoor.

Buisman Makelaars is gespecialiseerd in de verkoop van zowel bestaande- als nieuwbouwwoningen, maar ook het adres voor een NWWI gevalideerd taxatierapport.

NVM en permanente educatie.

Wij zijn aangesloten bij de Nederlandse Vereniging van Makelaars (NVM) en zorgen ondermeer voor een uitgebreide en zeer complete presentatie van uw woning of appartement op Funda, social media en natuurlijk onze eigen site.

Alle makelaars zijn ingeschreven in het register voor makelaars/taxateurs (Vastgoedcert), het NRVT en dienen te voldoen aan de permanente educatieverplichting van zowel de NVM, Vastgoedcert als het NRVT, hierdoor zijn wij altijd op de hoogte van de actualiteiten op het gebied van de woningmarkt.

Verkoopplannen?

Denkt u er over na om uw woning of appartement te verkopen? Maak dan gerust een afspraak. Wij komen graag geheel vrijblijvend met u kennismaken en zullen u tijdens deze kennismaking adviseren over de waarde en courantheid van uw woning of appartement. Ook adviseren wij u met betrekking tot de presentatie en nemen we het gehele (mogelijk) verkooptraject met u door.

Heeft u een woning gezien bij een ander makelaarskantoor?

Dan kunt u ons ook inschakelen als NVM-aankoopmakelaar. Van een extra bezichtiging (wij kijken toch met een andere "bril"), de onderhandelingen, controleren van de koopakte en bijwonen van het transport, wij zullen er voor u zijn!

U bent van harte welkom!

Speelt u met de gedachte om uw woning te verkopen of om een woning aan te kopen en bent u nieuwsgierig wat Buisman Makelaars voor u kan betekenen? Maak dan geheel vrijblijvend een afspraak en ervaar zelf of wij ook voor u de meest geschikte partij zijn.

Met vriendelijke groet,

Het team van Buisman Makelaars

Meer informatie over deze woning of over onze dienstverlening? Neem dan gerust contact met ons op
T (0320) 20 20 40 en e-mail: info@buismanmakelaars.nl

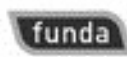
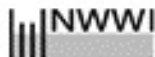

T 0320-20 20 40 • BUISMANMAKELAARS.NL
ZILVERPARKKADE 15 • 8232 WJ LELYSTAD • INFO@BUISMANMAKELAARS.NL

VERKOPEN ■ AANKOPEN ■ TAXATIES



Buisman Makelaars

Wij zorgen dat u zich thuis voelt

Disclaimer:

Deze brochure is met de grootst mogelijke zorg samengesteld. Echter, alle informatie is uitsluitend ten behoeve van promotionele doeleinden. Er kunnen derhalve fouten of onvolledigheden in staan. Hiervoor kan Buisman Makelaars B.V. geen enkele aansprakelijkheid aanvaarden.