

VERKOPEN • AANKOPEN • TAXATIES



Buisman Makelaars

Wij zorgen dat u zich thuis voelt



Koriander 29 te Lelystad

T 0320-20 20 40 • BUISMANMAKELAARS.NL



BUISMANMAKELAARS.NL

KORIANDER 29 – LELYSTAD

Buisman Makelaars biedt aan: Koriander 29 te Lelystad – Simpelweg een kast van een huis. Veel meer ruimte gaat u in een 2-onder-1-kap niet aantreffen!

Deze keurige woning uit 2022 staat op een kavel van 253m², beschikt over vloerverwarming op alle verdiepingen, een luxe keuken en zeer fraaie badkamer, drie slaapkamers op de verdieping en een vierde slaapkamer (vijfde eveneens mogelijk) op de tweede verdieping. De achtertuin is gesitueerd op het zuidwesten en alle kozijnen zijn uitgevoerd in kunststof met rolluiken op afstandsbediening. Parkeren kan bij deze woning natuurlijk op eigen terrein.

Warande staat bekend als een kindvriendelijke woonwijk met veel groen, diverse parken en eigenlijk alle voorzieningen om de hoek, zoals een supermarkt, basisschool, kinderopvang en gezondheidscentrum. U woont op ca. 5 minuten fietsen van de Oostvaardersplassen, nog dichterbij bosgebied Hollandse Hout en zowel het centrum van Lelystad, maar ook de diverse uitvalswegen zijn goed en vlot te bereiken.

Wilt u een woning met extreem veel ruimte in een kindvriendelijke woonwijk? Neem dan gerust, eventueel via uw NVM-aankoopmakelaar, contact met ons op voor een bezichtiging!

Prijs: € 600.000,00 k.k.

Aanvaarding: In overleg.



Meer informatie? Kijk op [BuismanMakelaars.nl](https://www.buismanmakelaars.nl)
Deze woning kopen? Neem uw eigen NVM-aankoopmakelaar mee!



BUISMANMAKELAARS.NL

KORIANDER 29 – LELYSTAD

Bijzonderheden:

- Bouwjaar: 2022
- Perceeloppervlakte: 162m²
- Woonoppervlakte: 195m²
- Overig inpandige ruimte: 19m²
- Inhoud: 753m³
- Energielabel A (dit wordt A+ indien er een stadsverwarmingsaansluiting aanwezig is)
- Pelletkachel wordt verwijderd
- Deze woning wordt opnieuw aangesloten op het stadsverwarmingsnet
- Rondom rolluiken met afstandsbediening
- Voorzien van kunststof kozijnen met HR++ beglazing
- Elke verdieping meet 10,2mtr. x 6,26mtr. binnenmaats!
- Glasvezelaansluiting aanwezig
- Vloerverwarming op alle verdiepingen
- 10 zonnepanelen
- Berging voorzien van een kozijn met deur, daardoor te gebruiken als kantoor/ werkruimte etc.
- Mogelijkheid voor het creëren van een vijfde slaapkamer op de tweede verdieping
- Parkeren op eigen terrein
- In de directe omgeving zijn er o.a. een basisschool, supermarkt, kinderopvang, apotheek, huisartsenpraktijk, een fysiotherapeut en Natuurgebied De Oostvaarderplassen
- Gelegen aan de rand van een Het Olmenpark
- Alle in deze tekst genoemde maten zijn circa maten, hier kunnen geen rechten aan worden ontleend.



Meer informatie? Kijk op [BuismanMakelaars.nl](https://www.buismanmakelaars.nl)
Deze woning kopen? Neem uw eigen NVM-aankoopmakelaar mee!



INDELING



BEGANE GROND

Entree; ruimte hal met toilet en fonteintje, meterkast, trapkast en trapopgang naar de eerste verdieping; tuingericht woonkamer van 35m² welke is voorzien van airco en openslaande deuren naar de tuin; aan de voorzijde vindt u de fraaie keuken welke is voorzien van een inductiekookplaat met afzuigkap, een grote koelkast, grote ladenvriezer, vaatwasser, combi-oven, combimagnetron, Quooker en kastruimte. De begane grond is voorzien van een visgraat pvc-vloer met vloerverwarming.

MEER INFORMATIE? KIJK OP [BUISMANMAKELAARS.NL](https://www.buismanmakelaars.nl)
DEZE WONING KOPEN? NEEM UW EIGEN NVM-AANKOOPMAKELAAR MEE!



EERSTE VERDIEPING

Overloop; drie slaapkamers van respectievelijk 13,2-, 14,1- en 17,8m² waarvan één met airco; moderne en volledig betegeld badkamer met inloopdouche met sun-shower, wastafelmeubel met twee waskommen, een tweede toilet en vloerverwarming.

De verdieping is voorzien van een visgraat pvc-vloer met vloerverwarming.





TWEEDE VERDIEPING

Ruime voorzolder van bijna 20m² welke te gebruiken is als hobbyruimte, werkplek of om te bouwen is als extra (5e) slaapkamer; kamer met witgoedansluitingen, wtw-unit, boiler, witgoed, omvormer en bergruimte; vierde slaapkamer van 32m².

De verdieping is voorzien van een visgraat pvc-vloer met vloerverwarming.



TUIN

De onderhoudsarm aangelegde achtertuin is gesitueerd op het (zuidwesten) en beschikt over bestrating, erfafscheiding met achterom en een berging welke is voorzien elektra. De achtertuin meet ongeveer 5,4 x 13 meter.





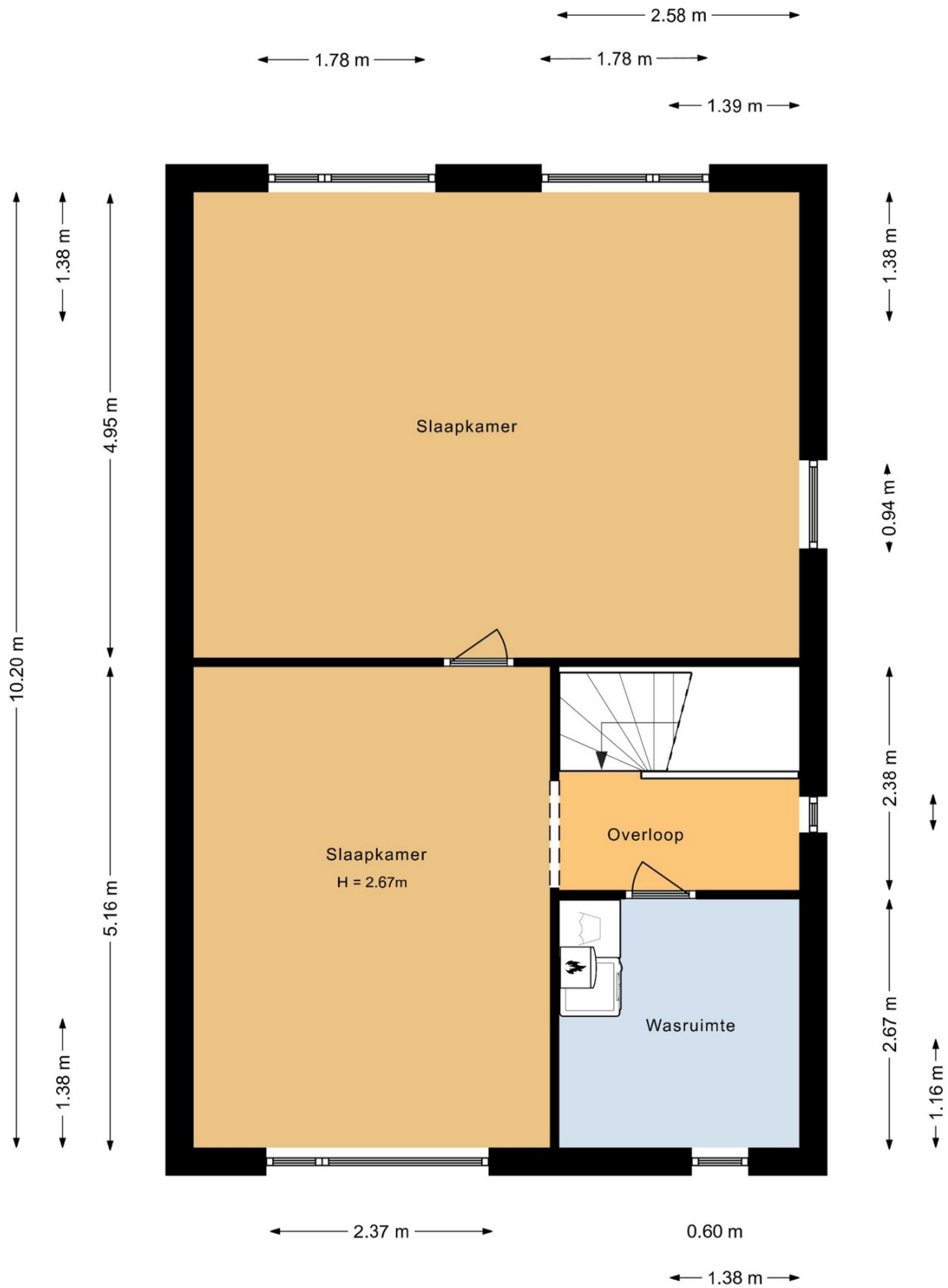



Nederlandse Vereniging van Makelaars
in onroerende goederen en Vastgoeddeskundigen NVM
Lijst van zaken behorende bij het perceel: **Koriander 29 te Lelystad**

Voor de onderstaande zaken -ongeacht of ze roerend dan wel onroerend zijn- geldt dat ze soms wel en soms niet in de woning achterblijven. Wilt u aangeven wat in uw situatie het geval is?

Woning
Interieur

Verlichting, te weten:				
- inbouwspots/dimmers	<input checked="" type="checkbox"/>	<input type="checkbox"/>	<input type="checkbox"/>	<input type="checkbox"/>
- losse (hang)lampen	<input type="checkbox"/>	<input type="checkbox"/>	<input type="checkbox"/>	<input checked="" type="checkbox"/>
- plafonnieres	<input type="checkbox"/>	<input type="checkbox"/>	<input type="checkbox"/>	<input checked="" type="checkbox"/>
(Losse)kasten, legplanken, te weten:				
-	<input type="checkbox"/>	<input type="checkbox"/>	<input type="checkbox"/>	<input checked="" type="checkbox"/>
Raamdecoratie/zonwering binnen, te weten:				
- gordijnrails/ gordijnen/ vitrages/ rolgordijnen	<input type="checkbox"/>	<input type="checkbox"/>	<input type="checkbox"/>	<input checked="" type="checkbox"/>
- lamellen/ jaloezieën/ luxaflex	<input type="checkbox"/>	<input type="checkbox"/>	<input type="checkbox"/>	<input checked="" type="checkbox"/>
Vloerdecoratie, te weten:				
- vloerbedekking	<input type="checkbox"/>	<input type="checkbox"/>	<input type="checkbox"/>	<input checked="" type="checkbox"/>
- parketvloer/ laminaat/ houten vloer (delen)	<input type="checkbox"/>	<input type="checkbox"/>	<input type="checkbox"/>	<input checked="" type="checkbox"/>
- plavuizen/ PVC	<input checked="" type="checkbox"/>	<input type="checkbox"/>	<input type="checkbox"/>	<input type="checkbox"/>
(Voorzet) openhaard met toebehoren	<input type="checkbox"/>	<input type="checkbox"/>	<input type="checkbox"/>	<input checked="" type="checkbox"/>
Allesbrander	<input type="checkbox"/>	<input type="checkbox"/>	<input type="checkbox"/>	<input checked="" type="checkbox"/>
Houtkachel/ (gas) kachels	<input type="checkbox"/>	<input type="checkbox"/>	<input type="checkbox"/>	<input checked="" type="checkbox"/>
Designradiator(en)	<input type="checkbox"/>	<input type="checkbox"/>	<input type="checkbox"/>	<input checked="" type="checkbox"/>
Overig, te weten:				
- Spiegel(s) los of vast	<input type="checkbox"/>	<input type="checkbox"/>	<input type="checkbox"/>	<input checked="" type="checkbox"/>
Welke ruimtes:				

Keuken

Keukenblok (met bovenkasten)	<input checked="" type="checkbox"/>	<input type="checkbox"/>	<input type="checkbox"/>	<input type="checkbox"/>
Keuken (inbouw)apparatuur, te weten:				
- Kookplaat/ (gas) fornuis	<input checked="" type="checkbox"/>	<input type="checkbox"/>	<input type="checkbox"/>	<input type="checkbox"/>
- afzuigkap	<input checked="" type="checkbox"/>	<input type="checkbox"/>	<input type="checkbox"/>	<input type="checkbox"/>
- (combi)-oven	<input checked="" type="checkbox"/>	<input type="checkbox"/>	<input type="checkbox"/>	<input type="checkbox"/>
- (combi)-magnetron	<input checked="" type="checkbox"/>	<input type="checkbox"/>	<input type="checkbox"/>	<input type="checkbox"/>
- koelkast	<input checked="" type="checkbox"/>	<input type="checkbox"/>	<input type="checkbox"/>	<input type="checkbox"/>
- vriezer	<input checked="" type="checkbox"/>	<input type="checkbox"/>	<input type="checkbox"/>	<input type="checkbox"/>
- vaatwasser	<input checked="" type="checkbox"/>	<input type="checkbox"/>	<input type="checkbox"/>	<input type="checkbox"/>
- Quooker	<input checked="" type="checkbox"/>	<input type="checkbox"/>	<input type="checkbox"/>	<input type="checkbox"/>

Sanitair/sauna

Toilet met de volgende toebehoren:				
- toilethouder	<input checked="" type="checkbox"/>	<input type="checkbox"/>	<input type="checkbox"/>	<input type="checkbox"/>
- toiletborstel(houder)	<input checked="" type="checkbox"/>	<input type="checkbox"/>	<input type="checkbox"/>	<input type="checkbox"/>
-	<input type="checkbox"/>	<input type="checkbox"/>	<input type="checkbox"/>	<input type="checkbox"/>
Badkamer met de volgende toebehoren:				
- wastafelmeubel	<input checked="" type="checkbox"/>	<input type="checkbox"/>	<input type="checkbox"/>	<input type="checkbox"/>
- planchet	<input checked="" type="checkbox"/>	<input type="checkbox"/>	<input type="checkbox"/>	<input type="checkbox"/>
- toiletkast	<input checked="" type="checkbox"/>	<input type="checkbox"/>	<input type="checkbox"/>	<input type="checkbox"/>
- toilethouder	<input checked="" type="checkbox"/>	<input type="checkbox"/>	<input type="checkbox"/>	<input type="checkbox"/>
- toiletborstel(houder)	<input type="checkbox"/>	<input type="checkbox"/>	<input type="checkbox"/>	<input type="checkbox"/>
Sauna met toebehoren	<input type="checkbox"/>	<input type="checkbox"/>	<input type="checkbox"/>	<input type="checkbox"/>



Nederlandse Vereniging van Makelaars
in onroerende goederen en Vastgoeddeskundigen NVM
Lijst van zaken behorende bij het perceel: **Koriander 29 te Lelystad**

Voor de onderstaande zaken -ongeacht of ze roerend dan wel onroerend zijn- geldt dat ze soms wel en soms niet in de woning achterblijven. Wilt u aangeven wat in uw situatie het geval is?

Exterieur/installaties/veiligheid/energiebesparing

Schotel/antenne	<input type="checkbox"/>	<input type="checkbox"/>	<input type="checkbox"/>	<input checked="" type="checkbox"/>
Brievenbus	<input checked="" type="checkbox"/>	<input type="checkbox"/>	<input type="checkbox"/>	<input type="checkbox"/>
(Voordeur)bel	<input checked="" type="checkbox"/>	<input type="checkbox"/>	<input type="checkbox"/>	<input type="checkbox"/>
Alarminstallatie	<input type="checkbox"/>	<input type="checkbox"/>	<input type="checkbox"/>	<input checked="" type="checkbox"/>
(Veiligheids)sloten en overige inbraakpreventie	<input checked="" type="checkbox"/>	<input type="checkbox"/>	<input type="checkbox"/>	<input type="checkbox"/>
Rookmelders	<input checked="" type="checkbox"/>	<input type="checkbox"/>	<input type="checkbox"/>	<input type="checkbox"/>
Screens/rolluiken/zonneschermb	<input checked="" type="checkbox"/>	<input type="checkbox"/>	<input type="checkbox"/>	<input type="checkbox"/>
CV met toebehoren	<input type="checkbox"/>	<input type="checkbox"/>	<input type="checkbox"/>	<input checked="" type="checkbox"/>
(Klok)thermostaat	<input checked="" type="checkbox"/>	<input type="checkbox"/>	<input type="checkbox"/>	<input type="checkbox"/>
Warmwatervoorziening, te weten:				
- via CV-installatie	<input checked="" type="checkbox"/>	<input type="checkbox"/>	<input type="checkbox"/>	<input type="checkbox"/>
- boiler	<input checked="" type="checkbox"/>	<input type="checkbox"/>	<input type="checkbox"/>	<input type="checkbox"/>
- close-in boiler	<input type="checkbox"/>	<input type="checkbox"/>	<input type="checkbox"/>	<input checked="" type="checkbox"/>
-	<input type="checkbox"/>	<input type="checkbox"/>	<input type="checkbox"/>	<input type="checkbox"/>
Mechanische ventilatie	<input checked="" type="checkbox"/>	<input type="checkbox"/>	<input type="checkbox"/>	<input type="checkbox"/>
Luchtbehandeling	<input checked="" type="checkbox"/>	<input type="checkbox"/>	<input type="checkbox"/>	<input type="checkbox"/>
Isolatievoorzieningen (voorzetramen/radiatorfolie etc.), te weten:				
-	<input type="checkbox"/>	<input type="checkbox"/>	<input type="checkbox"/>	<input type="checkbox"/>
Veiligheidsschakelaar wasautomaat	<input checked="" type="checkbox"/>	<input type="checkbox"/>	<input type="checkbox"/>	<input type="checkbox"/>
Waterslot wasautomaat	<input checked="" type="checkbox"/>	<input type="checkbox"/>	<input type="checkbox"/>	<input type="checkbox"/>
Zonnepanelen 10 stuks, bouwjaar 2021	<input checked="" type="checkbox"/>	<input type="checkbox"/>	<input type="checkbox"/>	<input type="checkbox"/>

**Tuin
Inrichting**

Tuinaanleg/bestrating	<input checked="" type="checkbox"/>	<input type="checkbox"/>	<input type="checkbox"/>	<input type="checkbox"/>
Beplanting	<input checked="" type="checkbox"/>	<input type="checkbox"/>	<input type="checkbox"/>	<input type="checkbox"/>
Buitenverlichting	<input type="checkbox"/>	<input type="checkbox"/>	<input type="checkbox"/>	<input checked="" type="checkbox"/>
Tuinhuis/buitenberging	<input type="checkbox"/>	<input type="checkbox"/>	<input type="checkbox"/>	<input checked="" type="checkbox"/>
Kasten/werkbank in tuinhuis/berging	<input type="checkbox"/>	<input type="checkbox"/>	<input type="checkbox"/>	<input type="checkbox"/>
(Broei)kas	<input type="checkbox"/>	<input type="checkbox"/>	<input type="checkbox"/>	<input type="checkbox"/>
Overige tuin, te weten:				
- (sier)hek/ schutting	<input checked="" type="checkbox"/>	<input type="checkbox"/>	<input type="checkbox"/>	<input type="checkbox"/>
- vlaggenmast(houder)	<input checked="" type="checkbox"/>	<input type="checkbox"/>	<input type="checkbox"/>	<input type="checkbox"/>
- losse planten potten	<input checked="" type="checkbox"/>	<input type="checkbox"/>	<input type="checkbox"/>	<input checked="" type="checkbox"/>
- laadpaal	<input type="checkbox"/>	<input type="checkbox"/>	<input type="checkbox"/>	<input type="checkbox"/>

Overig

Zijn er zaken die geen eigendom zijn van verkoper omdat er sprake is van een leasecontract. Zo ja, neemt verkoper de zaak mee of moet het betreffende contract worden overgenomen?

Ja	Nee	Gaat mee	Moet worden overgenomen
<input type="checkbox"/>	<input checked="" type="checkbox"/>	<input type="checkbox"/>	<input type="checkbox"/>

LOCATIE & KADASTRALE KAART

Kadastrale kaart

Uw referentie: Koriander 29

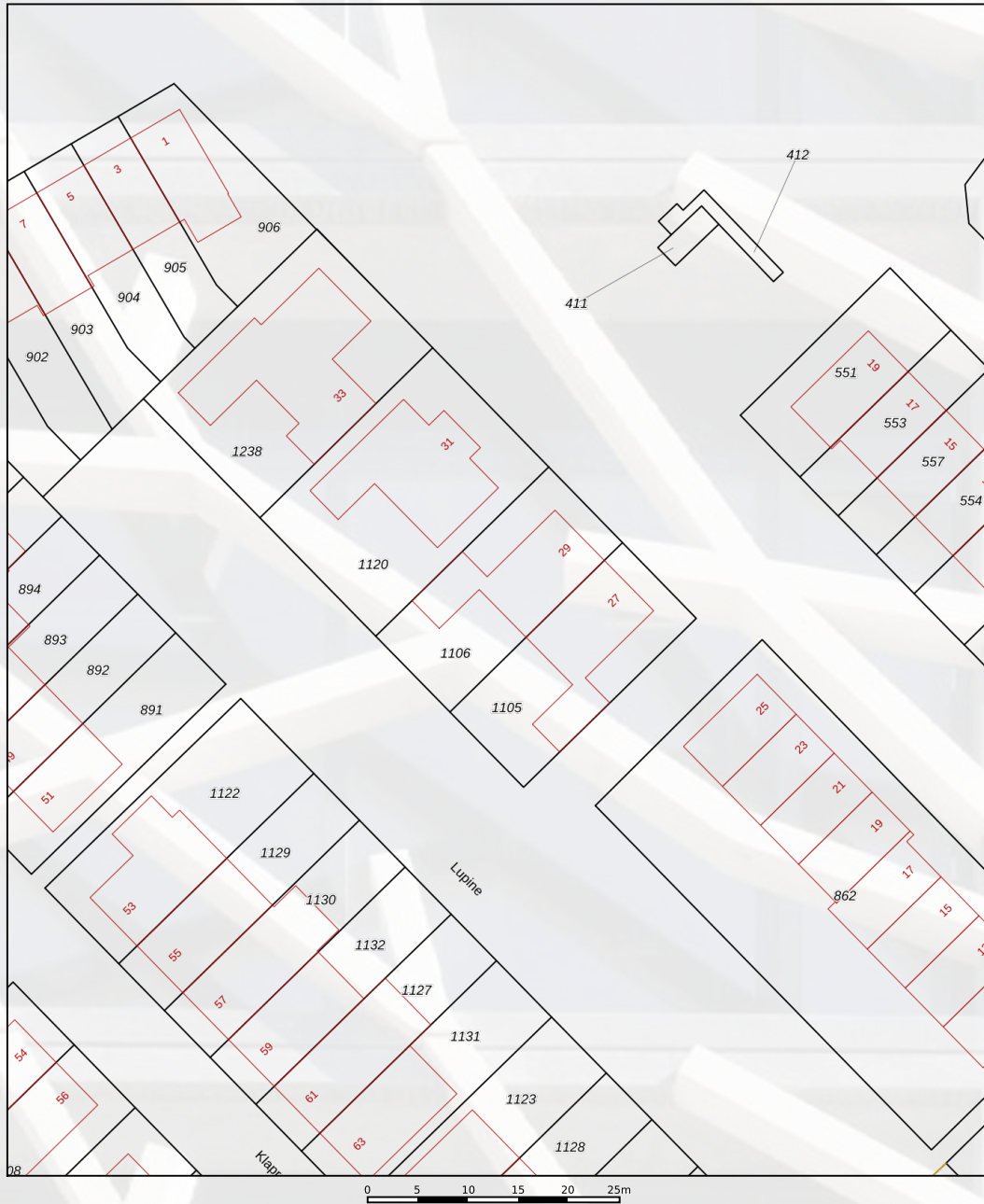

<p>12345 25</p> <p>— Vastgestelde kadastrale grens — Voorlopige kadastrale grens — Administratieve kadastrale grens — Bebouwing</p> <p>Voor een eensluidend uittreksel, geleverd op 29 juli 2024 De bewaarder van het kadaster en de openbare registers</p>	<p>Schaal 1: 500</p> <p>Kadastrale gemeente Lelystad Sectie A Perceel 1106</p> <p>Aan dit uittreksel kunnen geen betrouwbare maten worden ontleend. De Dienst voor het kadaster en de openbare registers behoudt zich de intellectuele eigendomsrechten voor, waaronder het auteursrecht en het databankenrecht.</p>	
--	--	---



INFORMATIE BELASTINGEN & HEFFINGEN



BELASTINGEN & HEFFINGEN 2024

Onroerendezaakbelasting - ozb - (eigen woning)
0,1193% van de WOZ-waarde

Onroerendezaakbelasting - ozb - (niet-woning)
Eigenaar: 0, 5136% van de WOZ-waarde
Gebruikers: 0,2727%

Afvalstoffenheffing
€ 326,16 (1 persoonshuishouden)
€ 370,20 (2 persoonshuishouden)
€ 407,04 (3 persoonshuishouden)
€ 478,92 (4 of meerpersoonshuishouden)

Rioolheffing
€ 127,20 (1-persoonshuishouden)
€ 180,00 (2-persoonshuishouden)
€ 222,36 (3-persoonshuishouden)
€ 304,92 (4 of meerpersoonshuishouden)
0.0836% (rioolheffing niet-woning eigenaren)

Watersysteemheffing (Waterschap – Zuiderzeeland)

Ingezetenen: 88,86 per woonruimte
Gebouwd: 0,0410% van de WOZ-waarde
Onbebouwde grond: € 102,95 per hectare
Natuurterrein: € 10,26 per hectare

Hondenbelasting
Per hond: € 46,56
Kenneltarief (4 honden en meer): € 186,00

HANDIGE TELEFOONNUMMERS EN E-MAILADRESSEN

Gemeente Lelystad:
Stadhuisplein 2, 8232 ZX Lelystad, Tel. 14 0320
(op werkdagen tussen 8.30 en 17.00 uur bereikbaar) -
Vanuit buitenland: +31 320 279320
e-mail: gemeente@lelystad.nl

Waterschap Zuiderzeeland:
(0320) 247 911 of waterschap@zuiderzeeland.nl

Tricijn:
(0900) 25 25 25 1 of info@tricijn.nl

VVV Lelystad:
De Promesse 4, Tel: 0320 276 627
e-mail: info@vvvlelystad.nl

Buisman Makelaars:
Zilverparkkade 15, 8232 WJ Lelystad
(0320) 20 20 40 of info@buismanmakelaars.nl



Wij zorgen dat u zich thuis voelt

Buisman Makelaars, een actief en gedreven makelaarskantoor.

Buisman Makelaars is gespecialiseerd in de verkoop van zowel bestaande- als nieuwbouwwoningen, maar ook het adres voor een NWWI gevalideerd taxatierapport.

NVM en permanente educatie.

Wij zijn aangesloten bij de Nederlandse Vereniging van Makelaars (NVM) en zorgen ondermeer voor een uitgebreide en zeer complete presentatie van uw woning of appartement op Funda, social media en natuurlijk onze eigen site.

Alle makelaars zijn ingeschreven in het register voor makelaars/taxateurs (Vastgoedcert), het NRVT en dienen te voldoen aan de permanente educatieverplichting van zowel de NVM, Vastgoedcert als het NRVT, hierdoor zijn wij altijd op de hoogte van de actualiteiten op het gebied van de woningmarkt.

Verkoopplannen?

Denkt u er over na om uw woning of appartement te verkopen? Maak dan gerust een afspraak. Wij komen graag geheel vrijblijvend met u kennismaken en zullen u tijdens deze kennismaking adviseren over de waarde en courantheid van uw woning of appartement. Ook adviseren wij u met betrekking tot de presentatie en nemen we het gehele (mogelijk) verkooptraject met u door.

Heeft u een woning gezien bij een ander makelaarskantoor?

Dan kunt u ons ook inschakelen als NVM-aankoopmakelaar. Van een extra bezichtiging (wij kijken toch met een andere "bril"), de onderhandelingen, controleren van de koopakte en bijwonen van het transport, wij zullen er voor u zijn!

U bent van harte welkom!

Speelt u met de gedachte om uw woning te verkopen of om een woning aan te kopen en bent u nieuwsgierig wat Buisman Makelaars voor u kan betekenen? Maak dan geheel vrijblijvend een afspraak en ervaar zelf of wij ook voor u de meest geschikte partij zijn.

Met vriendelijke groet,

Het team van Buisman Makelaars

Meer informatie over deze woning of over onze dienstverlening? Neem dan gerust contact met ons op T (0320) 20 20 40 en e-mail: info@buismanmakelaars.nl

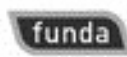
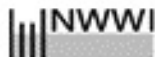

T 0320-20 20 40 • BUISMANMAKELAARS.NL
ZILVERPARKKADE 15 • 8232 WJ LELYSTAD • INFO@BUISMANMAKELAARS.NL

VERKOPEN ■ AANKOPEN ■ TAXATIES



Buisman Makelaars

Wij zorgen dat u zich thuis voelt

Disclaimer:

Deze brochure is met de grootst mogelijke zorg samengesteld. Echter, alle informatie is uitsluitend ten behoeve van promotionele doeleinden. Er kunnen derhalve fouten of onvolledigheden in staan. Hiervoor kan Buisman Makelaars B.V. geen enkele aansprakelijkheid aanvaarden.