

Beverwijk

Laan van Blois 86 | Vraagprijs € 325.000 k.k.

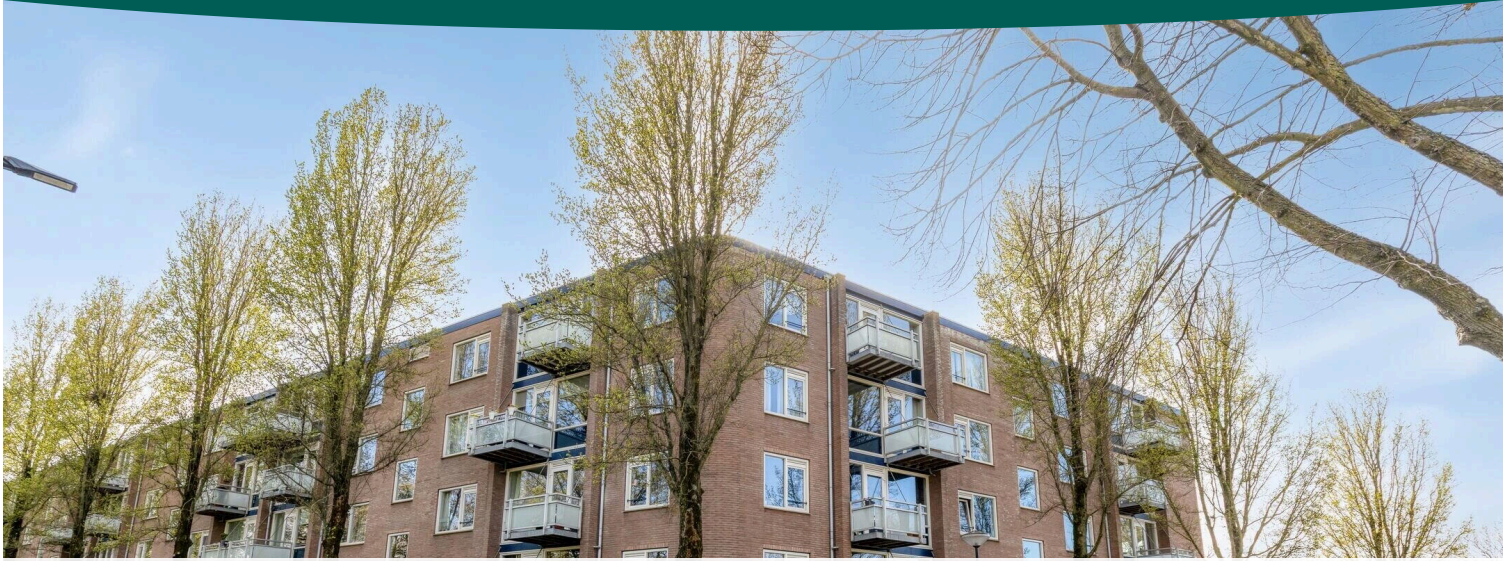

IN AFWACHTING

WWW.LAANVANBLOIS86.NL

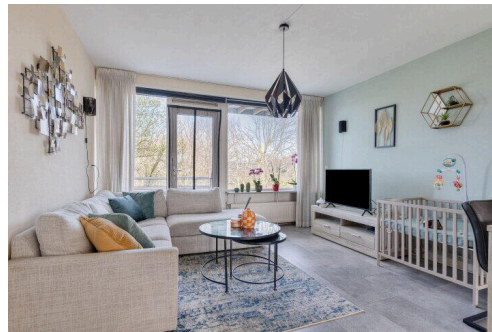

Type object: Portieflat (appartement)
Bouwjaar: 1958
Woonoppervlakte: 82 m²
Inhoud: 270 m³
Aantal kamers: 3 kamers (2 slaapkamers)
Website: www.laanvanblois86.nl

Rikken Makelaardij



www.rikkenmakelaardij.nl | 06 4817 9327

Omschrijving

Laan van Blois 86, 1943 ML Beverwijk

English version below

Welkom op de Laan van Blois 86 te Beverwijk

Dit ruime, goed onderhouden appartement is gelegen op de derde verdieping van een verzorgd complex in een groene omgeving van Beverwijk. Met een woonoppervlak van 82 m², twee slaapkamers (met de mogelijkheid tot het creëren van een derde slaapkamer), twee balkons en een separate berging op de begane grond biedt dit appartement alles waar u naar op zoek bent.

Het complex ligt in een rustige, groene buurt van Beverwijk, omgeven door goed onderhouden boomrijk plantsoen. Op loopafstand bevindt zich Park Westerhout, ideaal voor een wandeling of ontspanning in het groen. Daarnaast bereikt u binnen circa 10 minuten fietsen het strand van Wijk aan Zee. Dagelijkse voorzieningen, scholen en het centrum van Beverwijk zijn op korte fietsafstand bereikbaar. Station Beverwijk en de uitvalswegen richting Haarlem, Amsterdam en Alkmaar zijn vlakbij. Parkeren op eigen terrein is gratis en vergunningvrij.

Indeling:

Via de gemeenschappelijke entree bereikt u per trap het appartement op de derde verdieping waar u binnenkomt in de ruime, lichte hal welke u toegang geeft tot alle ruimtes.

Vanuit de hal is er toegang tot de meterkast en een separate toiletruimte

De ruime woonkamer, gelegen aan het einde van de hal is door de grote raampartijen heerlijk licht en biedt toegang tot het balkon aan de voorzijde met ochtendzon en uitzicht op het groene plantsoen. De woonkamer biedt daarnaast de mogelijkheid om relatief eenvoudig een derde slaapkamer te realiseren.

Aan de achterzijde van het appartement bevindt zich een tweede balkon, bereikbaar vanuit de keuken ideaal als extra buitenruimte waar je in de middag en avond van de zon kunt genieten. Vanaf het balkon kunt u de cv-opstelling (Intergas 2022) bereiken.

De recent vernieuwde keuken (2020) is voorzien van een vrijstaande RVS gasfornuis met 6 pitten en grote oven, vaatwasser, afzuigkap, een natuurstenen aanrechtblad met RVS gootsteen en voldoende kastruimte. De wasmachine- en drogeropstelling is tevens in de keuken gelegen. De badkamer (2021) is voorzien van een inloopdouche met regendouche en een grote wastafel.

De twee slaapkamers zijn beide goed van formaat en hebben een vrij uitzicht op het groen rondom het complex.

Berging:

Op de begane grond bevindt zich een ruime, afsluitbare berging (circa 11 m²)

Voor meer informatie verwijzen wij u graag naar onze unieke woningwebsite laanvanblois86.nl

Kenmerken:

- Woonoppervlak: 82 m²
- Bouwjaar: 1958
- Energielabel C
- 2 slaapkamers. (met de mogelijkheid tot het creëren van een derde slaapkamer)
- 2 balkons (voor- en achterzijde)
- Keuken 2020
- Badkamer (2021)

- CV-ketel Intergas 2022.
- HR++-beglazing
- Volledig voorzien van kunststof kozijnen
- Glasvezelinternet
- Laadpaal aanwezig naast het gebouw (blijft achter)
- Separate berging ca. 11 m² (begane grond)
- Geen erfpacht
- VvE-bijdrage €216/mnd
- Vergunningvrij op eigen terrein

English version

Welcome to Laan van Blois 86 in Beverwijk

This spacious, well-maintained apartment is located on the third floor of a well-kept complex surrounded by greenery in Beverwijk. With a living area of 82 m², two bedrooms (with the option to create a third), two balconies, and a separate storage unit on the ground floor, this apartment has everything you are looking for.

The complex is situated in a quiet, green neighbourhood in Beverwijk, surrounded by well-maintained, tree-lined gardens. Park Westerhout is within walking distance — ideal for a stroll or some relaxation outdoors. The beach at Wijk aan Zee is approximately a 10-minute cycle ride away. Daily amenities, schools, and Beverwijk town centre are all easily reachable by bike. Beverwijk train station and road connections towards Haarlem, Amsterdam, and Alkmaar are close by. Parking on site is free and requires no permit.

Layout

The shared entrance gives access via staircase to the apartment on the third floor, where you enter a spacious, light-filled hallway providing access to all rooms.

From the hallway there is access to the utility cupboard and a separate toilet.

The generous living room at the end of the hallway benefits from abundant natural light through large windows, and opens onto the front-facing balcony with morning sun and views over the green gardens. The living room also offers the possibility to relatively easily create a third bedroom.

At the rear of the apartment is a second balcony, accessible from the kitchen — ideal as extra outdoor space to enjoy the afternoon and evening sun. The central heating unit (Intergas 2022) is accessible from this balcony.

The recently renovated kitchen (2020) features a freestanding stainless steel gas cooker with 6 burners and a large oven, dishwasher, extractor hood, a natural stone worktop with stainless steel sink, and ample storage. The washer and dryer are also located in the kitchen. The bathroom (2021) is fitted with a walk-in shower with rain head and a large washbasin.

Both bedrooms are a good size and enjoy unobstructed views of the greenery surrounding the complex.

Storage

A spacious, lockable storage unit of approximately 11 m² is located on the ground floor.

For more information, please visit our dedicated property website at laanvanblois86.nl

Features

- Living area: 82 m²
- Year of construction: 1958
- Energy label: C
- 2 bedrooms (with option to create a third)
- 2 balconies (front and rear)
- Kitchen renovated 2020
- Bathroom renovated 2021
- Central heating boiler: Intergas 2022
- HR++ double glazing
- Fully fitted with uPVC window frames
- Fibre optic internet
- EV charging point adjacent to the building (included in sale)
- Separate storage unit approx. 11 m² (ground floor)
- No leasehold
- HOA contribution: €216/month
- Permit-free parking on private grounds Lees de volledige omschrijving

Kenmerken

Vraagprijs: € 325.000 k.k.

Aanvaarding: In overleg

Bouw

Object type: Portiekflat (appartement)

Soort bouw: Bestaande bouw

Bouwjaar: 1958

Soort dak: Plat dak bedekt met bitumineuze dakbedekking

Keurmerken: Energie Prestatie Advies

Oppervlakte en inhoud

Woonoppervlakte: 82 m²

Inhoud: 270 m³

Externe bergruimte: 11 m²

Gebouwgebonden buitenruimte: 7 m²

Indeling

Aantal kamers: 3 kamers (2 slaapkamers)

Aantal badkamers: 1 badkamer en 1 apart toilet

Badkamervoorzieningen: Inloopdouche en wastafel

Aantal woonlagen: 1 woonlaag

Voorzieningen: Glasvezelkabel, mechanische ventilatie, natuurlijke ventilatie, en TV kabel

Energie

Energie label: C

Isolatie: Hr-glas

Verwarming: Cv-ketel

Warm water: Cv-ketel

Cv ketel: Intergas (gas gestookt uit 2022, eigendom)

Buitenruimte

Ligging: Aan park, aan rustige weg, in bosrijke omgeving en in woonwijk

Balkon dakterras:

Balkon aanwezig

Bergruimte

Soort parkeergelegenheid:

Op eigen terrein en openbaar parkeren

VvE Checklist

Inschrijving kvk:

Ja

Jaarlijkse vergadering:

Ja

Periodieke bijdrage:

Ja

Reservefonds aanwezig:

Ja

Onderhoudsplan:

Ja

Opstalverzekering:

Ja

Op de kaart

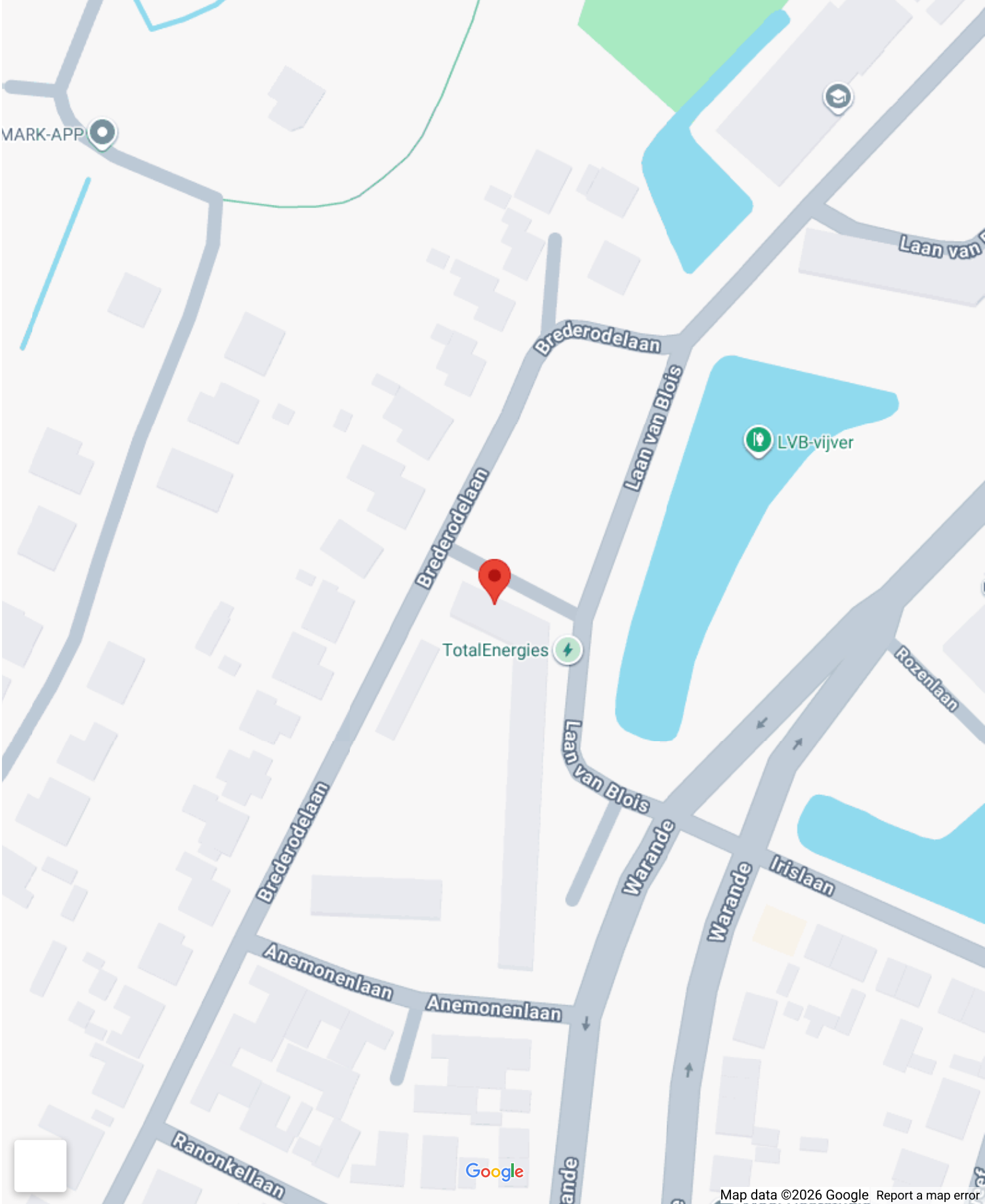

Op de kaart

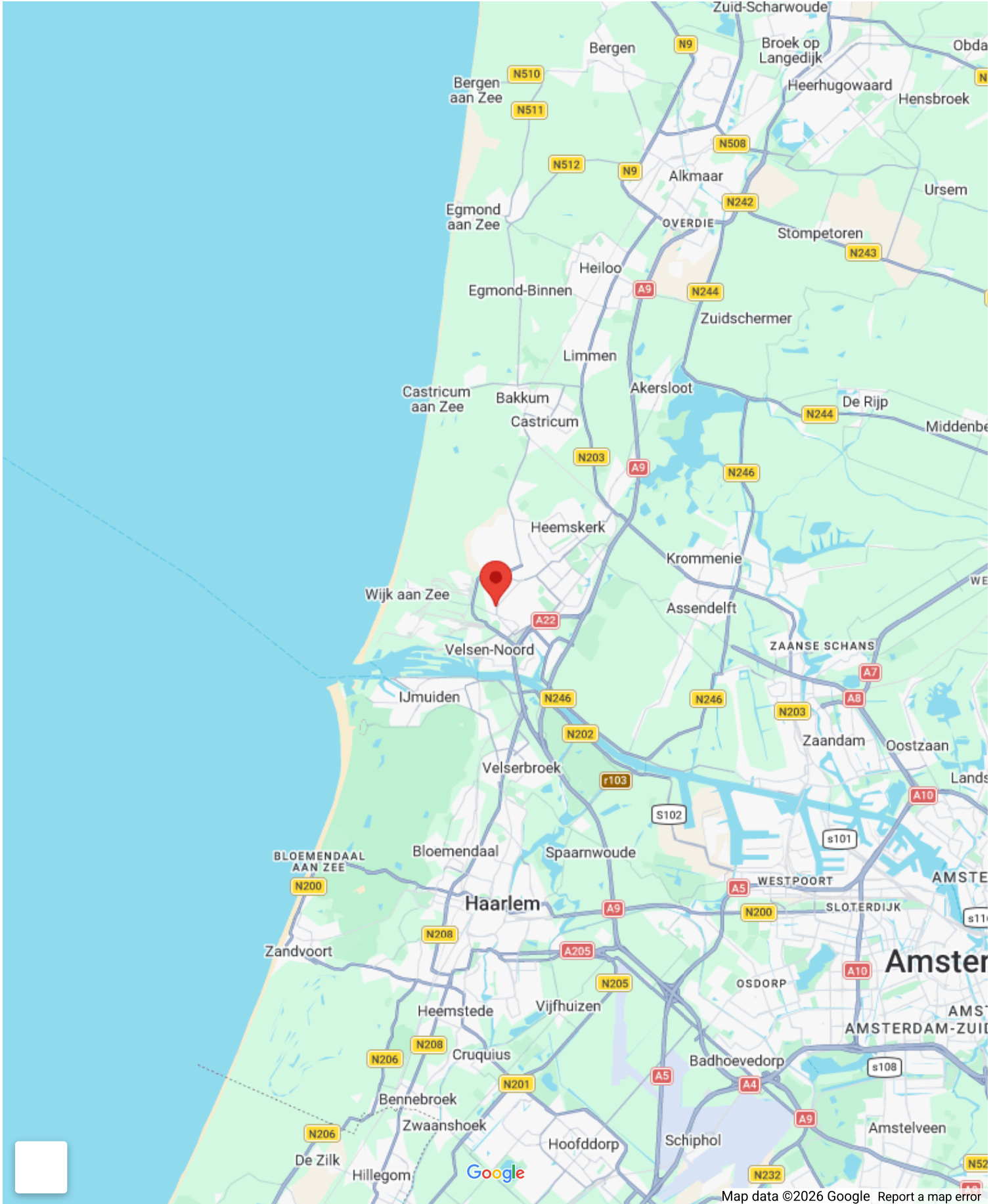

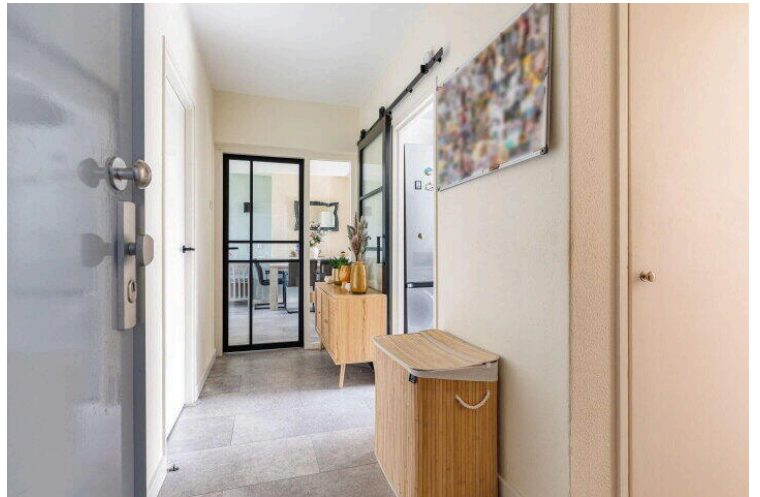
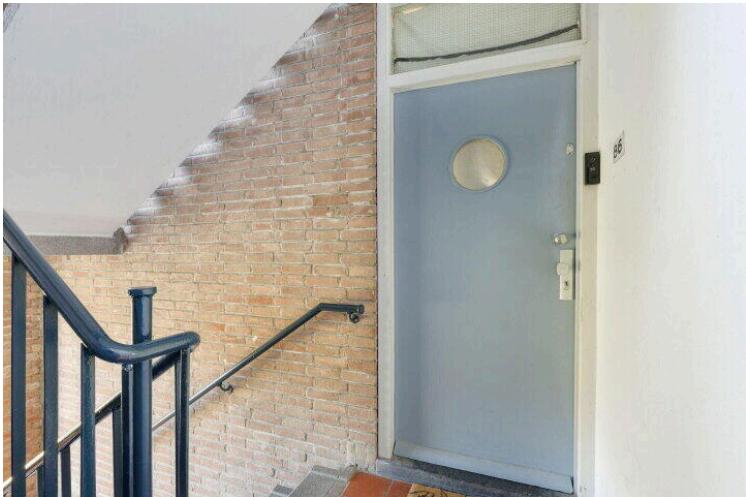

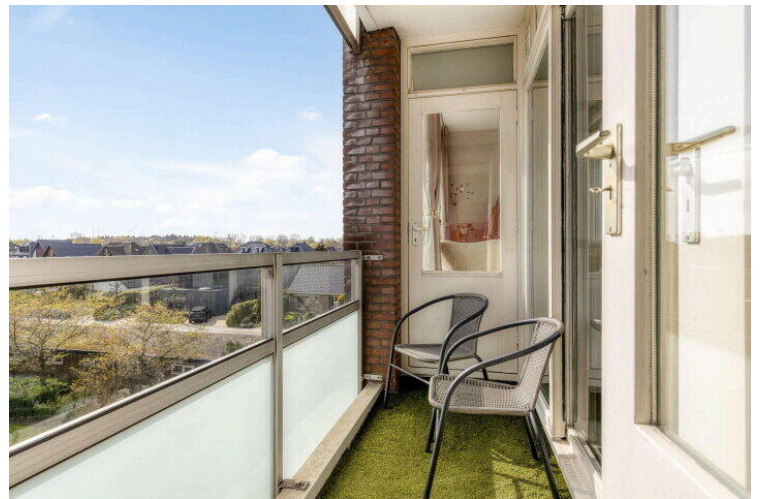
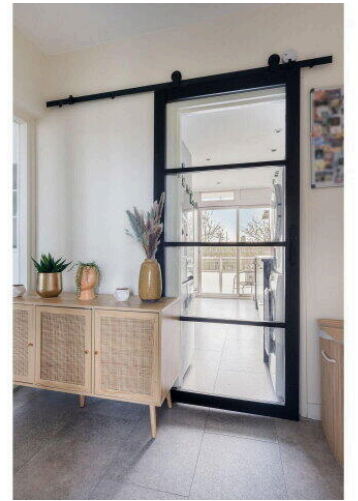
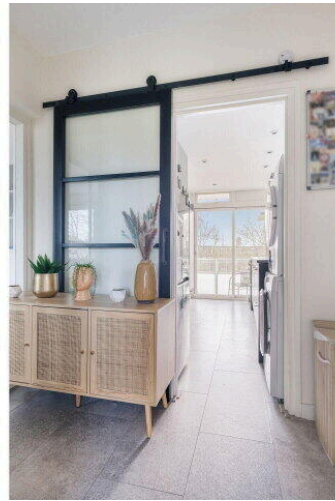
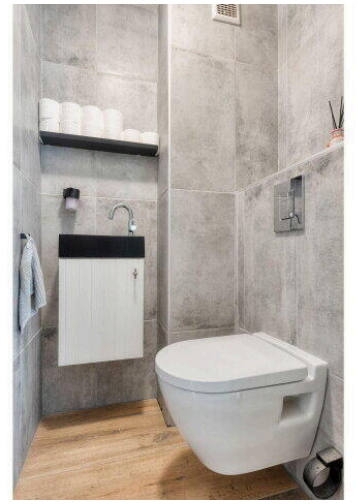
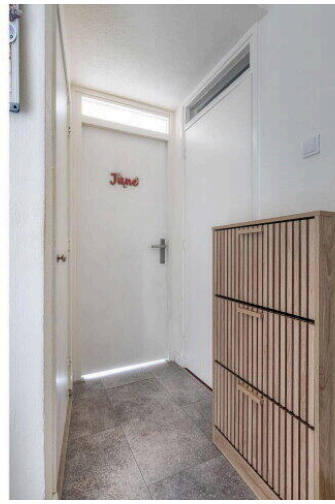





4,16 m

9,78 m

5,37 m

4,21 m



2,59 m

2,47 m

1,28 m

2,97 m

4,00 m

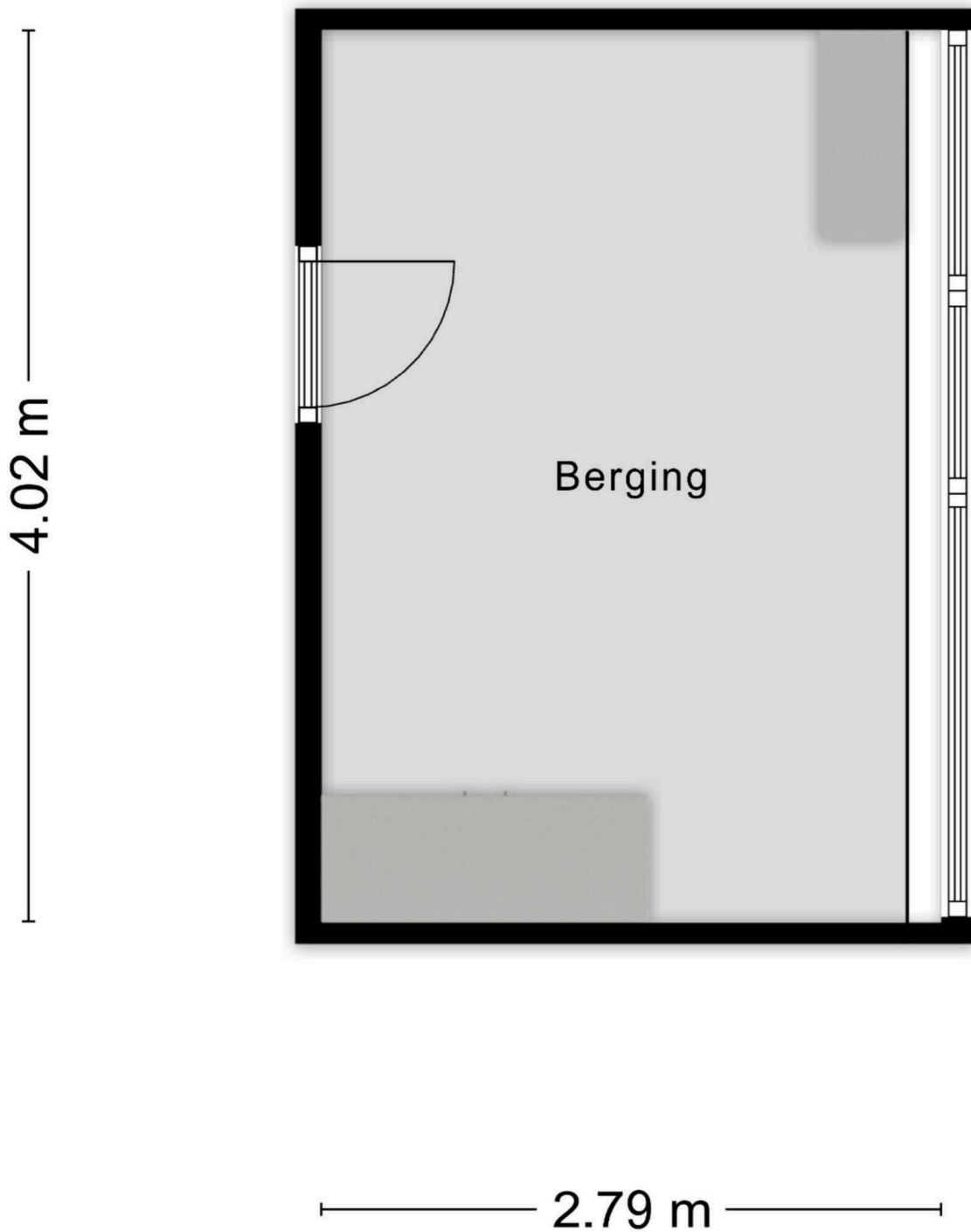

Aan de plattegronden kunnen geen rechten worden ontleend
© Zibber www.zibber.nl

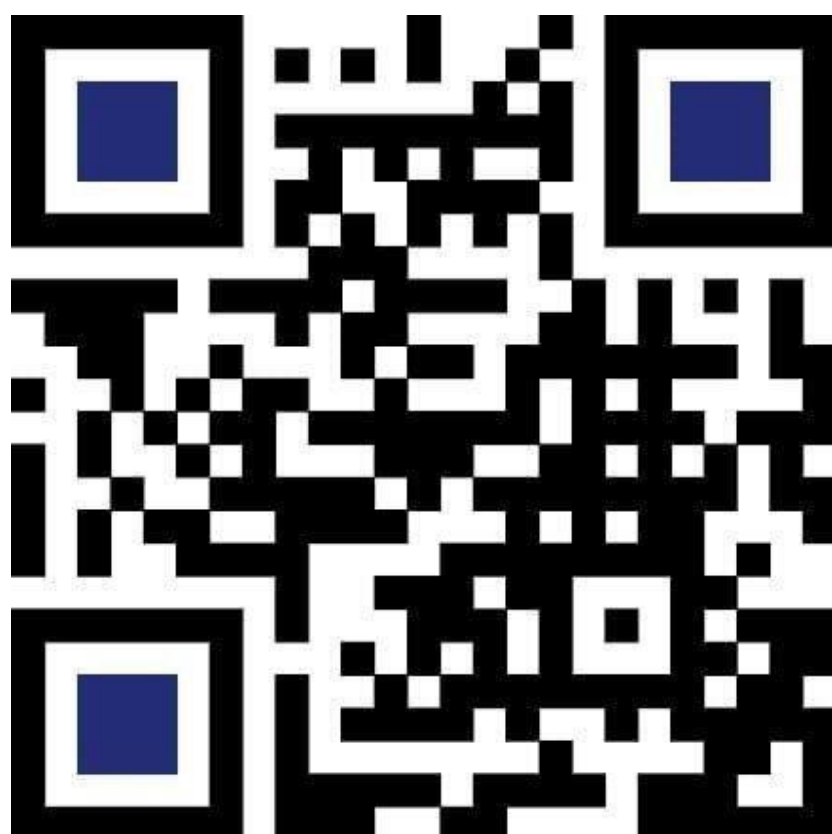

Vragenlijst deel B appartementsrecht

Betreft: Personalia en WWFT check tbv opdracht tot verkoop Laan van Blois 86 te Beverwijk

Indien u dat nodig vindt, kunt u nadere informatie geven aan het einde van deze vragenlijst of bij de tekst. Als u twijfelt over de juiste beantwoording, of als u een vraag niet begrijpt, zet dan een vraagteken voor de vraag. Neem vervolgens zo snel mogelijk contact op met uw NVM-makelaar. Indien de vraag niet van toepassing is kunt u deze doorhalen. Een kopie van de vragenlijst over het appartement wordt verstrekt aan de koper. Tevens wordt doorgaans een kopie van de vragenlijst als bijlage aan de koopakte gehecht.

De vragenlijst geeft vorm, inhoud en structuur aan de mededelingsplicht van verkoper. De mededelingsplicht strekt niet verder dan dat u als verkoper ten tijde van het sluiten van de overeenkomst aan de koper meedeelt wat u bekend is omtrent de woning. De vragenlijst beoogt geen garanties te geven, maar heeft een informatief karakter.

Doorgaans de meeste vragen uit de vragenlijst kunt u beantwoorden met 'ja', 'nee' of 'niet bekend'. De open vragen zijn voorzien van een tekstveld. Hier kunt u zelf uw antwoord formuleren. Als u geen antwoord kunt geven op de vraag, dan kunt u aangeven dat het antwoord u niet bekend is.

1. Bijzonderheden

Zijn er nadat u het appartement in eigendom hebt gekregen nog andere, eventuele aanvullende notariële of onderhandse akten opgesteld met betrekking tot het appartement?

Ja Nee

Zijn er mondelinge of schriftelijke afspraken gemaakt over aangrenzende percelen (denk hierbij aan regelingen voor het gebruik van een poort, schuur, garage, tuin, overeenkomsten met meerdere burens toezeggingen, erfafscheidingen)?

Ja Nee

Wijken de huidige terreinafscheidingen af van de kadastrale eigendomsgrenzen (denk hierbij ook aan strookjes grond van de gemeente die u in gebruik heeft, of grond van u die gebruikt wordt door de burens)?

Ja Nee Niet bekend

Is een gedeelte van uw appartement, schuur, garage of schutting gebouwd op grond van de burens of andersom?

Ja Nee Niet bekend

Heeft u grond van derden in gebruik?

- Ja Nee Niet bekend

Rusten er voor zover u weet 'bijzondere lasten en beperkingen' op het appartement? (bijzondere lasten en beperkingen' kunnen privaatrechtelijke beperkingen zijn zoals (lijdende) erfdienstbaarheden (bijvoorbeeld een recht van overpad), kwalitatieve verplichtingen, kettingbedingen, vruchtgebruik, voorkeursrecht (bijvoorbeeld een eerste recht van koop), opstalrecht, erfpacht, huurkoop. Het kan ook gaan om publiekrechtelijke beperkingen zoals een aanschrijving van de gemeente in het kader van een illegale verbouwing)

- Ja Nee

Is de Wet voorkeursrecht gemeenten van toepassing?

- Ja Nee

Is er een anti-speculatiebeding en/of zelfbewoningsplicht van toepassing op het appartement?

- Ja Nee

Is er sprake van een beschermd stads- of dorpsgezicht of loopt er een procedure tot aanwijzing daartoe?

- Ja Nee

Is er sprake van een gemeentelijk-, provinciaal-of rijksmonument of loopt er een procedure tot aanwijzing daartoe?

- Ja Nee

Is er volgens het bestemmingsplan sprake van een beeldbepalend of karakteristiek object?

- Ja Nee

Is er sprake (geweest) van ruilverkaveling?

- Ja Nee

Is er sprake van onteigening?

Ja Nee

Is het appartement of de grond geheel of gedeeltelijk verhuurd of bij anderen in gebruik?

Ja Nee

Behoort de gebruikte berging (of een andere ruimte zoals een garage en/of parkeerplaats) ook volgens de splitsingsakte en de splitsingstekening bij het appartement (Het komt regelmatig voor dat een in gebruik zijnde berging/garage/parkeerplaats niet de berging is die volgens de splitsingsakte en de splitsingstekening bij het appartement hoort. Men heeft om wat voor reden dan ook de berging geruild. Het is van belang om de berging/garage/parkeerplaats welke conform de splitsingsakte en de splitsingstekening bij het appartement hoort te verkopen)?

Ja Nee N.v.t.

Is er over het appartement een geschil/procedure gaande, al dan niet bij de rechter, huurcommissie of een andere instantie (bijvoorbeeld onteigening/kwesties met burens, zoals erfdienstbaarheden, recht van overpad, erfafscheidingen e.d.)?

Ja Nee

Is er bezwaar gemaakt tegen de waardebeschikking WOZ?

Ja Nee

Zijn er door de overheid of nutsbedrijven verbeteringen of herstellingen voorgeschreven of aangekondigd die nog niet naar behoren zijn uitgevoerd?

Ja Nee

Zijn er in het verleden subsidies of premies verstrekt die bij verkoop van het appartement voor een deel kunnen worden teruggevorderd?

Ja Nee

Is het appartement onbewoonbaar verklaard of in het verleden ooit onbewoonbaar verklaard geweest?

Ja Nee

Is er bij verkoop sprake van een omzetbelastingheffing (bijvoorbeeld omdat het een voormalig bedrijfsonroerendgoed is, of een appartement met praktijkgedeelte, of omdat u pas ingrijpend verbouwd hebt)?

Ja Nee

Hoe gebruikt u het appartement nu (bijvoorbeeld voor bewoning, praktijk, winkel, opslag)?
bewoning

Is dat gebruik volgens de splitsingsakte toegestaan?

Ja Nee

Is dat gebruik volgens de gemeente toegestaan?

Ja Nee

2. Gevels

Is er bij het appartement sprake (geweest) van vochtdoorslag of aanhoudend vochtige plekken op de gevels?

Ja Nee

Zijn er bij het appartement (gerepareerde) scheuren/beschadigingen in/aan de gevels aanwezig?

Ja Nee

Zijn de gevels bij het appartement tijdens de bouw geïsoleerd?

Ja Nee Niet bekend

Is er sprake van volledige isolatie?

Ja Nee Niet bekend

Zijn de gevels bij het appartement ooit gereinigd?

Ja Nee Niet bekend

3. Dak(en)

Hoe oud zijn de platte daken van het appartementencomplex ongeveer?

2021

Hoe oud zijn de overige daken van het appartementencomplex ongeveer?

Niet bekend

Heeft u last van daklekkages (gehad)?

Ja Nee

Zijn er in het verleden in het appartement gebreken geconstateerd aan de dakconstructie zoals scheve, doorbuigende, krakende, beschadigde en/of aangetaste dakdelen?

Ja Nee

Is het dak van het appartementencomplex al eens (gedeeltelijk) vernieuwd c.q. gerepareerd?

Ja Nee

Zo ja, welk (gedeelte van het) dak en waarom?

Dakbedekking was toe aan vervanging, is in 2021 gedaan.

Zijn de platte daken van het appartementencomplex tijdens de bouw geïsoleerd?

Ja Nee Niet bekend

Zijn de overige daken van het appartementencomplex tijdens de bouw geïsoleerd?

Ja Nee Niet bekend

Zijn de regenwaterafvoeren van het appartement lek of verstopt?

Ja Nee

Zijn de dakgoten lek of verstopt?

Ja Nee

Zijn de overige daken van het appartementencomplex tijdens de bouw geïsoleerd?

Ja Nee Niet bekend

4. Kozijnen, ramen en deuren

Van welk materiaal zijn de buitenkozijnen gemaakt (bijvoorbeeld hout, kunststof of aluminium of een andersoortig materiaal)?

Kunststof

Wanneer zijn de buitenkozijnen, ramen en deuren van het appartement voor het laatst geschilderd?

2024 in mijn eigen appartement

Is dit gebeurd door een erkend schildersbedrijf?

Ja Nee

Functioneren alle scharnieren en sloten in het appartement?

Ja Nee

Zijn voor alle afsluitbare deuren, ramen etc. sleutels aanwezig?

Ja Nee

Is er sprake van isolerende beglazing in het appartement?

Ja Nee

Zo ja, welk type glas (bijvoorbeeld HR, HR+, HR++ of HR+++), zie de glassponning waarin doorgaans staat vermeld welke type glas er is geplaatst)?

HR++

Is er sprake van isolerende beglazing in het gehele appartement?

Ja Nee

Zo nee, welke ramen zijn er niet geïsoleerd?

Enkel het raampje bij de keukendeur.

Is er bij de isolerende beglazing sprake van condensvorming tussen het glas (denk aan lekkende ruiten)?

Ja Nee

5. Vloeren, plafonds en wanden

Is er in het appartement sprake (geweest) van vochtdoorslag of optrekkend vocht op vloeren, plafonds en/of wanden?

Ja Nee

Is er in het appartement sprake (geweest) van schimmelvorming op de vloeren, plafonds en/of wanden?

Ja Nee

Zijn er in het appartement (gerepareerde) of (verborgen) scheuren en/of beschadigingen in/aan vloeren, plafonds en/of wanden aanwezig?

Ja Nee

Hebben zich in het verleden in het appartement problemen voorgedaan met de afwerkingen (bijvoorbeeld loszittend tegelwerk, loslatend behang of spuitwerk, holklinkend of loszittend stucwerk, etc.)?

Ja Nee

Is er in het appartement sprake (geweest) van gebreken aan de vloerconstructie, zoals scheve, doorbuigende, krakende, beschadigde en/of aangetaste vloerdelen?

Ja Nee

Is er in het appartement sprake van vloerisolatie?

- Ja Nee Niet bekend

Heeft u een certificaat of bewijs van het na-isoleren?

- Ja Nee

Is er sprake van volledige vloerisolatie?

- Ja Nee

6. Fundering, kruipruimte en kelder

Is er in het appartement sprake (geweest) van gebreken aan de fundering?

- Ja Nee Niet bekend

Is de kruipruimte van het appartement toegankelijk?

- Ja Nee

Is de kruipruimte droog?

- Ja Nee Meestal

Is er sprake van vochtdoorslag door de kelderwand?

- Ja Nee Soms

Is de grondwaterstand in de afgelopen jaren waarneembaar gewijzigd of is er sprake van wateroverlast geweest?

- Ja Nee

7. Installaties

Wat voor warmte-installatie(s) is/zijn er aanwezig in het appartement (bijvoorbeeld cv-installatie, WTW-systeem, WKO-systeem, blokverwarming, (hybride) warmtepomp, airconditioning, zonneboiler, elektrische boiler, pelletkachel dan wel een andere installatie)?

cv-installatie

Is/zijn de installatie(s) eigendom?

Ja Nee

Merk van de installatie(s):

Intergas

Type(nummer) van de installatie(s):

HRE 28/24 A (CW4)

Installatiedatum van de installatie(s):

30-11-2022

Op welke datum is/zijn deze installatie(s) voor het laatst onderhouden?

22-12-2025

Is het onderhoud uitgevoerd door een erkend bedrijf?

Ja Nee

Zo ja, door wie?

Warmgarant

Zijn er de afgelopen tijd zaken opgevallen ten aanzien van de installatie(s) (bijvoorbeeld de cv-installatie moet meer dan 1 keer per jaar bijgevuld worden of de installatie functioneert niet goed)?

Ja Nee

Zijn er radiatoren die niet warm worden?

Ja Nee

Zijn er radiatoren of (water)leidingen die lekken?

Ja Nee

Zijn er radiatoren of (water)leidingen die ooit zijn bevroren?

Ja Nee

Heeft u vloerverwarming in het appartement?

Ja Nee

Zijn er vertrekken die niet (goed) warm worden?

Ja Nee

Heeft het appartementencomplex zonnepanelen?

Ja Nee

In welk jaar zijn voor het laatst de aanwezige schoorsteenkanalen/rookgasafvoeren geveegd/gereinigd?

Niet bekend

Wanneer heeft u de aanwezige schoorsteenkanalen voor het laatst gebruikt?

n.v.t.

Is de trek van aanwezige schoorsteenkanalen goed?

Ja Nee Niet bekend

Zijn er onderdelen van de elektrische installatie vernieuwd (onder de elektrische installatie wordt verstaan alle elektra leidingen/ schakelaars stopcontacten, meterkast e.d)?

Ja Nee

Zijn er gebreken aan de elektrische installaties?

Ja Nee

Is er een laadpaal aanwezig voor een elektrische auto?

Ja Nee

Zo ja, waar bevindt deze zich?

Begaande grond, naast het gebouw. Deze is niet eigendom, maar wel aanwezig.

Blijft deze achter?

Ja.

Is er mechanische ventilatie of een soortgelijk systeem aanwezig?

Ja Nee

Zo ja, functioneert dit systeem naar behoren?

Ja Nee

Wanneer is dit systeem voor het laatst onderhouden?

Niet bekend.

Hoe oud is dit systeem ongeveer?

Niet bekend.

Is er een domoticasysteem of een soortgelijk systeem aanwezig (Een domoticasysteem bedient de verwarming, verlichting, verwarming, audio, ventilatie e.d. automatisch)?

Ja Nee

Zijn er rookmelders op ieder verdieping aanwezig?

Ja Nee

Zo ja, hoe oud zijn de rookmelders ongeveer?

4 jaar oud.

8. Sanitair, riolering en keuken

Zijn er in het appartement beschadigingen aan wastafels, douche, bad, toiletten, gootstenen en kranen?

Ja Nee

Hoe oud is de badkamer ongeveer?

Ongeveer 5 jaar oud.

Lopen de afvoeren van wastafels, douche, bad, toiletten, gootstenen en kranen in het appartement goed door?

Ja Nee

Is het appartement aangesloten op het gemeentelijke riool?

Ja Nee

Zijn er in het appartement gebreken (geweest) aan de riolering, zoals breuken, stankoverlast, lekkages, etc.?

Ja Nee

Is er een andere voorziening, zoals een septictank, beerput of dergelijk aanwezig?

Ja Nee Niet bekend

Van welk jaar dateert de keukenopstelling ongeveer?

2020

Van welk jaar dateert de inbouwapparatuur ongeveer?

2020

Functioneert alle inbouwapparatuur?

Ja Nee

Heeft u een kokend water kraan (bijvoorbeeld een Quooker kraan of een soortgelijke kraan)?

Ja Nee

9. Diversen

Wat is het bouwjaar van het appartement?

1958

Zijn er asbesthoudende materialen in het appartement aanwezig (bijvoorbeeld asbest zeil, een asbestplaat die onder en/of achter de CV ketel is geplaatst, asbesthoudend isolatiemateriaal om de verwarmingsbuis, asbesthoudend koord bij oude cv-ketels/gaskachels, asbestgolfplaten e.d.)?

Ja Nee Niet bekend

Blijft er in het appartement zeil achter, al dan niet vastgelijmd, dat is aangeschaft tussen 1955 en 1982?

Ja Nee Niet bekend

Is er sprake van loden leidingen in het appartement?

Ja Nee Niet bekend

Is er een Japanse duizendknoop aanwezig in de (gemeenschappelijke)tuin? (Een Japanse duizendknoop is een exotische plant, welke moeilijk te verwijderen is. De sterke wortelstokken en stengels van de Japanse duizendknoop zijn in staat om schade te veroorzaken aan gebouwen, leidingen en wegen)

Ja Nee Niet bekend

Heeft u elders lekkages gehad (dus los van het dak/ sanitair/ riolering)?

Ja Nee Niet bekend

Is de grond van het appartementencomplex verontreinigd?

Ja Nee Niet bekend

Is er een olietank aanwezig of aanwezig geweest?

Ja Nee N.v.t.

Is er sprake van overlast door ongedierte in of (rond)om het appartement (denk aan muizen, ratten, kakkerlakken, etc.)?

Ja Nee

Is het appartement aangetast door houtworm, boktor, ander ongedierte of zwam?

Ja Nee Niet bekend

Is er in het appartement sprake van chlorideschade (betonrot) (betonrot komt vooral voor in kruipruimtes van panden gebouwd tussen 1965 en 1981 die voorzien zijn van betonnen vloerelementen van het merk Kwaaitaal of Manta. Ook andere beton- elementen - bijvoorbeeld balkons - kunnen aangetast zijn)?

Ja Nee Niet bekend

Hebben er in het appartement verbouwingen en/of bijbouwingen plaatsgevonden?

Ja Nee

Zijn er in het appartement verbouwingen of uitbreidingen uitgevoerd zonder daartoe benodigde omgevingsvergunning (voorheen bouwvergunning)?

Ja Nee Niet bekend

Zijn er verbouwingen of uitbreidingen uitgevoerd zonder daartoe benodigde toestemming van de VvE?

Ja Nee

Is er sprake van glasvezel internet?

Ja Nee Niet bekend

Bent u in het bezit van een definitief energieprestatiecertificaat/energielabel?

Ja Nee

Zo ja, welke label?

Voor nu D, maar dit wordt aangepast.

10. Vaste lasten

Hoeveel betaalde u voor de laatste aanslag onroerendezaakbelasting?

€230,55

Belastingjaar:

2026

Wat is de WOZ-waarde?

318.000

Peiljaar:

2025

Hoeveel betaalde u voor de laatste aanslag waterschapslasten?

€321,74

Belastingjaar:

2025

Hoeveel betaalde u voor de laatste aanslag gemeentelijke belastingen (zoals rioolheffing en afvalstoffenheffing e.d.)?

€615

Belastingjaar:

2026

Welke voorschotbedragen betaalt u maandelijks aan de nutsbedrijven voor gas?

€50

Welke voorschotbedragen betaalt u maandelijks aan de nutsbedrijven voor elektra?

€30

Welke voorschotbedragen betaalt u maandelijks aan de nutsbedrijven voor water?

€19

Welke voorschotbedragen betaalt u maandelijks aan de nutsbedrijven voor stadsverwarming?

nvt

Welke voorschotbedragen betaalt u maandelijks aan de nutsbedrijven voor anders, namelijk;

nvt

Wat is uw jaarverbruik voor gas?

229m³

Wat is uw jaarverbruik voor elektra?

1.095 kWh

Wat is uw jaarverbruik voor water?

36m³

Wat is uw jaarverbruik voor stadsverwarming?

nvt

Met hoeveel bewoners bewoonde u de woning?

1

Zijn er lease- en/of huurkoopcontracten (bijvoorbeeld keuken, kozijnen, cv-ketel, etc.)?

Ja Nee

Zijn deze contracten overdraagbaar op de koper? Let op! Veel lease- en huurkoopcontracten zijn niet langer overdraagbaar op een koper. Neem hiervoor contract op met de betreffende leverancier.

Ja Nee

Is er sprake van erfpacht of opstalrecht

Ja Nee

Heeft u alle gemeentelijke belastingen die u verschuldigd bent al betaald?

Ja Nee

Zijn er variabele bedragen voor gemeenschappelijke poorten, inritten of terreinen?

Ja Nee

Heeft u, om in de straat te parkeren, een parkeervergunning nodig?

Ja Nee

11. Garanties

Zijn er lopende onderhoudscontracten en/of garantieregelingen overdraagbaar aan de koper (zoals dakbedekking, cv-installatie, dubbele beglazing, etc.)?

Ja Nee

12. De VvE en onderlinge verhoudingen

Is de VvE ingeschreven in het Handelsregister (Kamer van koophandel)?

Ja Nee

Inschrijvingsnummer Kamer van Koophandel:

34252623

Uit hoeveel appartementsrechten bestaat de VvE?

48

Is er een eigenaar met 50% of meer dan 50% van het aantal stemmen?

Ja Nee

Breukdeel van het aandeel in het appartementencomplex: (woning, berging, parkeerplaats)

4/192

Aantal stemmen voor dit appartement

1

13. De bestuurder(s) ('het bestuur')

Is er een professionele bestuurder?

Ja Nee

14. De vergadering van eigenaars

Wordt er ten minste eenmaal per jaar vergaderd?

Ja Nee

Zijn er notulen en/of schriftelijke besluiten en actielijsten van de laatste twee vergaderingen beschikbaar?

Ja Nee

Lopen er procedures tot vernietiging van besluiten?

Ja Nee

15. Verzekeringen

Is er een collectieve opstalverzekering?

Ja Nee

Is daar een 'appartementenclausule' in opgenomen?

Ja

Is er een collectieve wettelijke aansprakelijkheidsverzekering?

Niet bekend

16. Het reservefonds, meerjarenonderhoudsplan (MJOP) en bijdrage VvE

Is er een reservefonds?

Ja Nee

Hoe hoog is het reservefonds en wat is de peildatum?

85.850,00, maart 2026.

Is er een meerjarenonderhoudsplan aanwezig?

Ja Nee

Hoe oud is het meerjarenonderhoudsplan en welke periode bestrijkt het plan?

20 jaar, 2021-2041

Zo nee, hoe wordt vastgesteld wat moet worden gereserveerd voor groot onderhoud?

N.v.t.

Te betalen maandelijkse bijdrage waarvan exploitatiekosten:

€216

Te betalen maandelijkse bijdrage waarvan reservering voor onderhoud:

Niet bekend

Te betalen maandelijkse bijdrage waarvan stookkosten (voorschot):

N.v.t.

Zijn er eenmalige en/of incidentele bijdragen verschuldigd?

Ja Nee

Zo ja, waarvoor, wat is het bedrag en wanneer moeten deze worden betaald?

6.300, voor vervanging standleidingen, in 2027.

Zijn alle aan de VvE verschuldigde bedragen betaald?

Ja Nee

17. Nadere informatie (overige zaken die de koper naar uw mening moet weten):

Opmerkingen:

Enkel rekening houden met vervanging standleidingen.

Lijst van Zaken

Betreft: Personalia en WWFT check tbv opdracht tot verkoop Laan van Blois 86 te Beverwijk

Voor de onderstaande zaken -ongeacht of ze roerend dan wel onroerend zijn- geldt dat ze soms wel en soms niet in de woning achterblijven. De lijst is bedoeld om duidelijkheid te scheppen om discussies achteraf te voorkomen.

Let op! Indien er geen duidelijkheid bestaat omtrent een zaak en/of indien er geen nadere afspraken zijn gemaakt over een zaak betekent dit dat de betreffende zaak wordt meegenomen door verkoper en dus niet achterblijft in de woning.

	Blijft achter	Gaat mee	Kan worden overgenomen	N.v. t.
Verlichting, te weten:				
Inbouwspots/dimmers	<input checked="" type="radio"/>	<input type="radio"/>	<input type="radio"/>	<input type="radio"/>
Opbouwspots/armaturen/lampen/dimmers	<input type="radio"/>	<input type="radio"/>	<input type="radio"/>	<input checked="" type="radio"/>
Losse (hang) lampen	<input type="radio"/>	<input checked="" type="radio"/>	<input type="radio"/>	<input type="radio"/>
(Losse) kasten, legplanken, te weten:				
Inbouwkasten	<input type="radio"/>	<input type="radio"/>	<input type="radio"/>	<input checked="" type="radio"/>
Losse kasten	<input type="radio"/>	<input checked="" type="radio"/>	<input type="radio"/>	<input type="radio"/>
Legplanken	<input type="radio"/>	<input checked="" type="radio"/>	<input type="radio"/>	<input type="radio"/>
Raamdecoratie/zonwering binnen, te weten:				
Gordijnrails	<input checked="" type="radio"/>	<input type="radio"/>	<input type="radio"/>	<input type="radio"/>
Gordijnen	<input type="radio"/>	<input checked="" type="radio"/>	<input type="radio"/>	<input type="radio"/>

	Blijft achter	Gaat mee	Kan worden overgenomen	N.v.t.
Overgordijnen	<input type="radio"/>	<input checked="" type="radio"/>	<input type="radio"/>	<input type="radio"/>
Vitrages	<input type="radio"/>	<input checked="" type="radio"/>	<input type="radio"/>	<input type="radio"/>
Rolgordijnen	<input checked="" type="radio"/>	<input type="radio"/>	<input type="radio"/>	<input type="radio"/>
Lamellen	<input checked="" type="radio"/>	<input type="radio"/>	<input type="radio"/>	<input type="radio"/>
Jaloezieën	<input type="radio"/>	<input type="radio"/>	<input type="radio"/>	<input checked="" type="radio"/>
(Losse) horren/rolhorren	<input type="radio"/>	<input type="radio"/>	<input type="radio"/>	<input checked="" type="radio"/>
Vloerdecoratie, te weten:				
Vloerbedekking	<input type="radio"/>	<input type="radio"/>	<input type="radio"/>	<input checked="" type="radio"/>
Parketvloer	<input type="radio"/>	<input type="radio"/>	<input type="radio"/>	<input checked="" type="radio"/>
Houten vloer(delen)	<input type="radio"/>	<input type="radio"/>	<input type="radio"/>	<input checked="" type="radio"/>
Laminaat	<input checked="" type="radio"/>	<input type="radio"/>	<input type="radio"/>	<input type="radio"/>
Plavuizen	<input type="radio"/>	<input type="radio"/>	<input type="radio"/>	<input checked="" type="radio"/>
(Voorzet) openhaard met toebehoren, te weten:				
Allesbrander	<input type="radio"/>	<input type="radio"/>	<input type="radio"/>	<input checked="" type="radio"/>
Houtkachel	<input type="radio"/>	<input type="radio"/>	<input type="radio"/>	<input checked="" type="radio"/>
(Gas)kachels	<input type="radio"/>	<input type="radio"/>	<input type="radio"/>	<input checked="" type="radio"/>

	Blijft achter	Gaat mee	Kan worden overgenomen	N.v.t.
Designradiator(en)	<input type="radio"/>	<input type="radio"/>	<input type="radio"/>	<input checked="" type="radio"/>
Radiatorafwerking	<input type="radio"/>	<input type="radio"/>	<input type="radio"/>	<input checked="" type="radio"/>
Overige, te weten:				
Spiegelwanden	<input type="radio"/>	<input type="radio"/>	<input type="radio"/>	<input checked="" type="radio"/>
Schilderij ophangstelsysteem	<input type="radio"/>	<input type="radio"/>	<input type="radio"/>	<input checked="" type="radio"/>
Keuken (inbouw)apparatuur, te weten:				
Keukenblok (met bovenkasten)	<input checked="" type="radio"/>	<input type="radio"/>	<input type="radio"/>	<input type="radio"/>
Kookplaat	<input type="radio"/>	<input type="radio"/>	<input type="radio"/>	<input checked="" type="radio"/>
(Gas) fornuis	<input checked="" type="radio"/>	<input type="radio"/>	<input type="radio"/>	<input type="radio"/>
Afzuigkap	<input checked="" type="radio"/>	<input type="radio"/>	<input type="radio"/>	<input type="radio"/>
Magnetron	<input type="radio"/>	<input type="radio"/>	<input type="radio"/>	<input checked="" type="radio"/>
Combi-oven/combimagnetron	<input type="radio"/>	<input type="radio"/>	<input checked="" type="radio"/>	<input type="radio"/>
Koelkast	<input type="radio"/>	<input type="radio"/>	<input checked="" type="radio"/>	<input type="radio"/>
Vriezer	<input type="radio"/>	<input checked="" type="radio"/>	<input type="radio"/>	<input type="radio"/>
Koel-vriescombinatie	<input type="radio"/>	<input type="radio"/>	<input type="radio"/>	<input checked="" type="radio"/>
Vaatwasser	<input type="radio"/>	<input checked="" type="radio"/>	<input type="radio"/>	<input type="radio"/>

	Blijft achter	Gaat mee	Kan worden overgenomen	N.v.t.
Quooker	<input type="radio"/>	<input type="radio"/>	<input type="radio"/>	<input checked="" type="radio"/>
Koffiezetapparaat	<input type="radio"/>	<input checked="" type="radio"/>	<input type="radio"/>	<input type="radio"/>
Keukenaccessories, te weten:				
Toilet met de volgende toebehoren:				
Toilet	<input checked="" type="radio"/>	<input type="radio"/>	<input type="radio"/>	<input type="radio"/>
Toiletrolhouder	<input type="radio"/>	<input checked="" type="radio"/>	<input type="radio"/>	<input type="radio"/>
Toiletborstel(houder)	<input type="radio"/>	<input checked="" type="radio"/>	<input type="radio"/>	<input type="radio"/>
Fontein	<input checked="" type="radio"/>	<input type="radio"/>	<input type="radio"/>	<input type="radio"/>
Badkamer met de volgende toebehoren:				
Ligbad	<input type="radio"/>	<input type="radio"/>	<input type="radio"/>	<input checked="" type="radio"/>
Jacuzzi/whirlpool	<input type="radio"/>	<input type="radio"/>	<input type="radio"/>	<input checked="" type="radio"/>
Douche (cabine/scherm)	<input checked="" type="radio"/>	<input type="radio"/>	<input type="radio"/>	<input type="radio"/>
Stoomdouche (cabine)	<input type="radio"/>	<input type="radio"/>	<input type="radio"/>	<input checked="" type="radio"/>
Wastafel	<input checked="" type="radio"/>	<input type="radio"/>	<input type="radio"/>	<input type="radio"/>
Wastafelmeubel	<input checked="" type="radio"/>	<input type="radio"/>	<input type="radio"/>	<input type="radio"/>
Planchet	<input type="radio"/>	<input type="radio"/>	<input type="radio"/>	<input checked="" type="radio"/>

	Blijft achter	Gaat mee	Kan worden overgenomen	N.v.t.
Toiletkast	<input type="radio"/>	<input type="radio"/>	<input type="radio"/>	<input checked="" type="radio"/>
Toilet	<input type="radio"/>	<input type="radio"/>	<input type="radio"/>	<input checked="" type="radio"/>
Toiletrolhouder	<input type="radio"/>	<input type="radio"/>	<input type="radio"/>	<input checked="" type="radio"/>
Toiletborstel(houder)	<input type="radio"/>	<input type="radio"/>	<input type="radio"/>	<input checked="" type="radio"/>

Sauna met de volgende toebehoren:

Exterieur/Installaties/Veiligheid/Energiebesparing

Schotel/antenne	<input type="radio"/>	<input type="radio"/>	<input type="radio"/>	<input checked="" type="radio"/>
Brievenbus	<input type="radio"/>	<input type="radio"/>	<input type="radio"/>	<input checked="" type="radio"/>
Kluis	<input type="radio"/>	<input type="radio"/>	<input type="radio"/>	<input checked="" type="radio"/>
(Voordeur)bel	<input type="radio"/>	<input checked="" type="radio"/>	<input type="radio"/>	<input type="radio"/>
Alarminstallatie	<input type="radio"/>	<input type="radio"/>	<input type="radio"/>	<input checked="" type="radio"/>
(Veiligheids)sloten en overige inbraakpreventie	<input checked="" type="radio"/>	<input type="radio"/>	<input type="radio"/>	<input type="radio"/>
Rookmelders	<input checked="" type="radio"/>	<input type="radio"/>	<input type="radio"/>	<input type="radio"/>
(Klok)thermostaat	<input checked="" type="radio"/>	<input type="radio"/>	<input type="radio"/>	<input type="radio"/>
Airconditioning	<input type="radio"/>	<input type="radio"/>	<input type="radio"/>	<input checked="" type="radio"/>

Warmwatervoorziening, te weten:

	Blijft achter	Gaat mee	Kan worden overgenomen	N.v.t.
Via CV-installatie	<input checked="" type="radio"/>	<input type="radio"/>	<input type="radio"/>	<input type="radio"/>
Boiler	<input type="radio"/>	<input type="radio"/>	<input type="radio"/>	<input checked="" type="radio"/>
Geiser	<input type="radio"/>	<input type="radio"/>	<input type="radio"/>	<input checked="" type="radio"/>
Screens	<input type="radio"/>	<input type="radio"/>	<input type="radio"/>	<input checked="" type="radio"/>
Rolluiken	<input type="radio"/>	<input type="radio"/>	<input type="radio"/>	<input checked="" type="radio"/>
Zonwering buiten	<input type="radio"/>	<input type="radio"/>	<input type="radio"/>	<input checked="" type="radio"/>
Isolatievoorzieningen (voorzetramen/radiatorfolie etc), te weten:				
Via CV-installatie	<input checked="" type="radio"/>	<input type="radio"/>	<input type="radio"/>	<input type="radio"/>
Boiler	<input type="radio"/>	<input type="radio"/>	<input type="radio"/>	<input checked="" type="radio"/>
Geiser	<input type="radio"/>	<input type="radio"/>	<input type="radio"/>	<input checked="" type="radio"/>
Screens	<input type="radio"/>	<input type="radio"/>	<input type="radio"/>	<input checked="" type="radio"/>
Rolluiken	<input type="radio"/>	<input type="radio"/>	<input type="radio"/>	<input checked="" type="radio"/>
Zonwering buiten	<input type="radio"/>	<input type="radio"/>	<input type="radio"/>	<input checked="" type="radio"/>
Inrichting tuin, te weten:				
Tuinaanleg/bestrating	<input type="radio"/>	<input type="radio"/>	<input type="radio"/>	<input checked="" type="radio"/>
Beplanting	<input type="radio"/>	<input type="radio"/>	<input type="radio"/>	<input checked="" type="radio"/>

	Blijft achter	Gaat mee	Kan worden overgenomen	N.v.t.
Verlichting/installaties				
Buitenverlichting	<input type="radio"/>	<input type="radio"/>	<input type="radio"/>	<input checked="" type="radio"/>
Tijd- of schemerschakelaar/bewegingsmelder	<input type="radio"/>	<input type="radio"/>	<input type="radio"/>	<input checked="" type="radio"/>
Bebouwing				
Tuinhuis/buitenberging	<input type="radio"/>	<input type="radio"/>	<input type="radio"/>	<input checked="" type="radio"/>
Kasten/werkbank in tuinhuis/berging	<input type="radio"/>	<input type="radio"/>	<input type="radio"/>	<input checked="" type="radio"/>
(Broei)kas	<input type="radio"/>	<input type="radio"/>	<input type="radio"/>	<input checked="" type="radio"/>
Overig				
(Sier)hek	<input type="radio"/>	<input type="radio"/>	<input type="radio"/>	<input checked="" type="radio"/>
Vlaggenmast(houder)	<input type="radio"/>	<input type="radio"/>	<input type="radio"/>	<input checked="" type="radio"/>
Geen eigendoms zaken				
CV	<input checked="" type="radio"/>	<input type="radio"/>	<input type="radio"/>	<input type="radio"/>
Boiler	<input type="radio"/>	<input type="radio"/>	<input type="radio"/>	<input checked="" type="radio"/>
Zonnepanelen	<input type="radio"/>	<input type="radio"/>	<input type="radio"/>	<input checked="" type="radio"/>

Laan van Blois 86

www.laanvanblois86.nl



Rikken Makelaardij

Meerweg 4
2103 VC, Heemstede

www.rikkenmakelaardij.nl
06 4817 9327

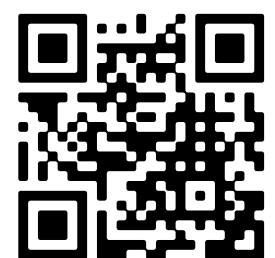

📱 Scan Mij!