



## Muntweg 7, 6532 TE Nijmegen

Vraagprijs € 529.000,00 kosten koper



## Muntweg 7, 6532 TE Nijmegen

Ruim en ideaal familiehuis!

Royale karakteristieke hoekwoning met zonnige, op het zuiden gelegen achtertuin. Dit familiehuis is gelegen aan de rand van de Hazekamp nabij het centrum, Goffertpark en het Radboud UMC en universiteit. Deze jaren '30 woning is door de jaren heen goed onderhouden en beschikt over 5 goede slaapkamers.

Door de verrassend grote opzet van de woning en de aanwezigheid van een sfeervolle zonnige kamer-en-suite en diverse authentieke elementen is deze woning ideaal geschikt voor een gezin of mensen die veel ruimte en sfeer zoeken in huis. Centraal in Nijmegen gelegen heeft deze comfortabele woning een gunstige ligging ten opzichte van diverse wijkvoorzieningen zoals scholen, winkels en diverse in- en uitvalswegen zoals de A50, A326, A73, A12 en A15.

### Indeling

#### Begane grond:

Entree met tochtportaal, hal met trapopgang naar verdieping en de ruime provisiekelder, toilet met fonteintje. Kamer-en-suite met erker. De kamer-en-suite geeft via de openslaande tuindeuren toegang naar de achtertuin welke op het zuiden is gelegen. De half open keuken is geplaatst in een rechte opstelling en voorzien van diverse inbouwapparatuur.

#### 1e Verdieping:

Overloop, 3 slaapkamers van goed formaat. De slaapkamer aan de voorzijde biedt middels tuindeuren toegang tot het balkon. Badkamer met ligbad, toilet en wastafelmeubel.

#### 2e Verdieping:

Voorzolder, 2 ruime slaapkamers beide voorzien van een dakkapel.

#### Bijzonderheden:

- Bouwjaar 1923;
- Perceeloppervlakte ca. 149 m<sup>2</sup>;
- Gebruiksoppervlakte wonen ca. 135 m<sup>2</sup>;
- Inhoud woning ca. 519 m<sup>3</sup>
- Meetrapport NEN 2580 aanwezig;
- Nefit HR combiketel uit 2007;
- Gehele woning voorzien van houten vloeren, keuken en hal zijn voorzien van een granito vloer;
- Grotendeels voorzien van kunststof kozijnen met dubbele beglazing;
- Tuin op het zuiden gelegen met achterom;
- Energielabel C.



**Wijkinformatie:**

De Muntweg is een doorgaande weg in Nijmegen op steenworp afstand gelegen van stadspark "De Goffert" en de Hazenkamp. De wijk kent zowel voor als na-oorlogse woningen en heeft goede wijkvoorzieningen zoals winkels, scholen en een kinderopvang. Door de centrale ligging in Nijmegen zijn alle stedelijke voorzieningen direct onder handbereik zoals NS station Goffert, het UMC Radboud, CWZ en het centrum van Nijmegen. De woning ligt op loopafstand van kinderboerderij De Goffert en het openluchtzwembad.

**Vraagprijs € 529.000,00 kosten koper**

**Ooststede Makelaars**  
Jan de Wittstraat 25  
6512 EG, NIJMEGEN  
Tel: 024-6639677  
E-mail: [info@ooststede.nl](mailto:info@ooststede.nl)  
[www.ooststede.nl](http://www.ooststede.nl)



## Kenmerken

Object gegevens	
Soort woning	Eengezinswoning
Type woning	Eindwoning
Bouwjaar	1923

Maten object	
Aantal kamers	6 kamers
Aantal slaapkamers	5 slaapkamer(s)
Inhoud woning	519 m <sup>3</sup>
Perceel oppervlakte	149 m <sup>2</sup>
Gebruiksoppervlakte woonfunctie	135 m <sup>2</sup>

Details	
Ligging	In woonwijk
Voorzieningen	Buitenzonwering, Glasvezel kabel
Kabel	Nee
Buitenzonwering	Ja

Energie	
Energie label	C
Isolatie	Dakisolatie, Muurisolatie, Vloerisolatie, Grotendeels dubbelglas
Verwarming	C.V.-Ketel
Warmwater	C.V.-Ketel
C.V.-ketel	Nefit Smartline (Gas gestookt combiketel uit 2007, eigendom)

Tuin gegevens	
Tuin	Achtertuint, voortuin
Kwaliteit	Verzorgd







Muntweg 7 - Nijmegen  
Begane Grond





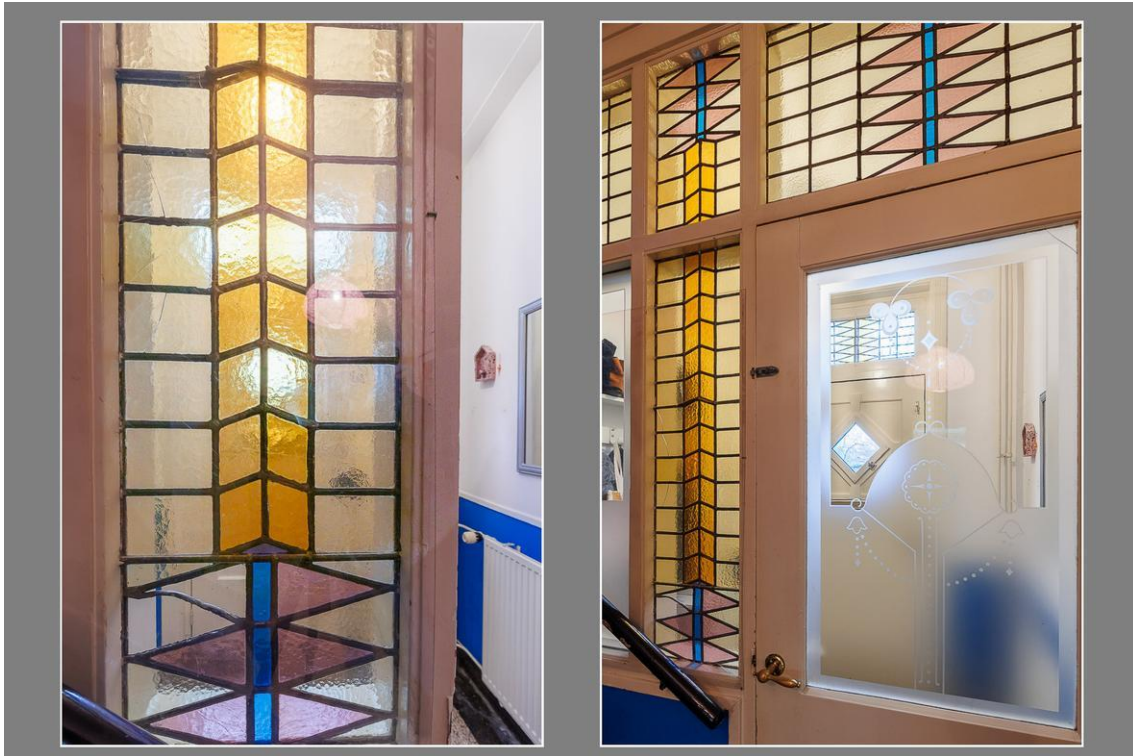





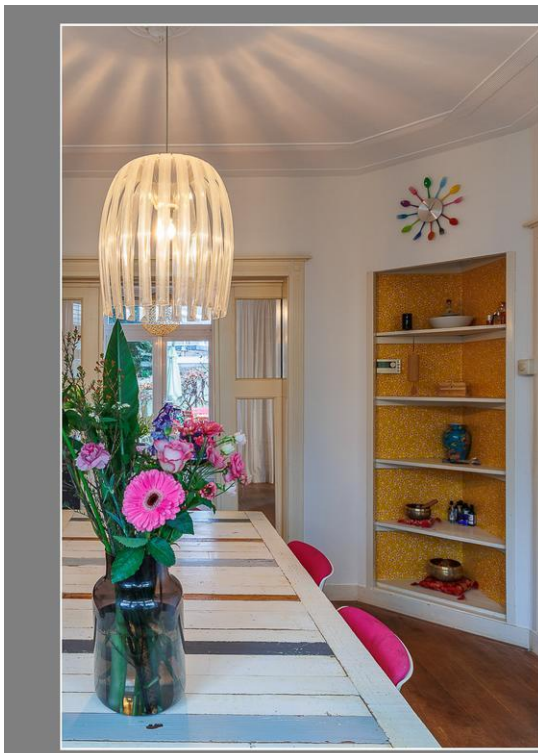



















Muntweg 7 - Nijmegen  
Eerste Verdieping



De plattegronden zijn geproduceerd voor promotionele doeleinden en ter indicatie.  
 Aan de plattegronden kunnen geen rechten worden ontleend.  
 © www.dijetens.nl



















Muntweg 7 - Nijmegen  
Tweede Verdieping



De plattegronden zijn geproduceerd voor promotionele doeleinden en ter indicatie.  
Aan de plattegronden kunnen geen rechten worden ontleend!  
© www.objecten.nl











## Plattegrond Kelder

### Muntweg 7 - Nijmegen Kelder

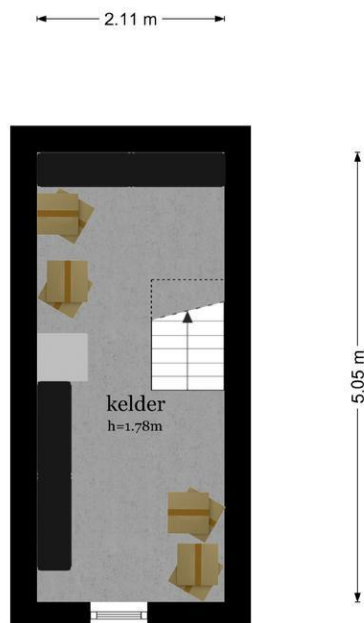

De plattegronden zijn geproduceerd voor promotionele doeleinden en ter indicatie.  
Aan de plattegronden kunnen geen rechten worden ontleend  
© www.objectenco.nl

## Plattegrond Kelder 3D

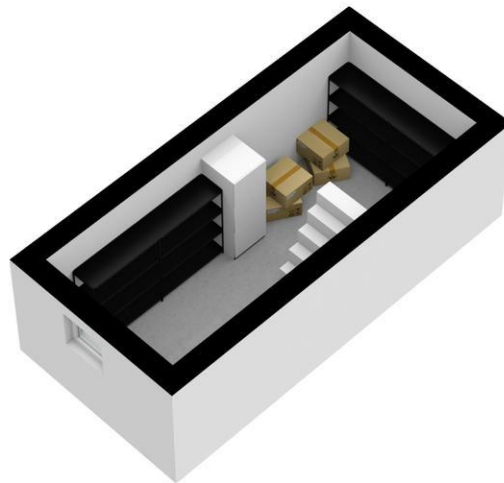

# Plattegrond Begane Grond

Muntweg 7 - Nijmegen  
Begane Grond



De plattegronden zijn geproduceerd voor promotionele doeleinden en ter indicatie.  
Aan de plattegronden kunnen geen rechten worden ontleend.  
© www.objectenco.nl

## Plattegrond Begane Grond 3D



# Plattegrond 1e Verdieping

Muntweg 7 - Nijmegen  
Eerste Verdieping



De plattegronden zijn geproduceerd voor promotionele doeleinden en ter indicatie.  
Aan de plattegronden kunnen geen rechten worden ontleend  
© www.objectenco.nl

## Plattegrond 1e Verdieping 3D



# Plattegrond 2e Verdieping

Muntweg 7 - Nijmegen  
Tweede Verdieping



De plattegronden zijn geproduceerd voor promotionele doeleinden en ter indicatie.  
Aan de plattegronden kunnen geen rechten worden ontleend  
© www.objectenco.nl

## Plattegrond 2e Verdieping 3D





# Kadastrale kaart

Kadastrale kaart

Uw referentie: Muntweg 7



0 5 10 15 20 25m

12345	Deze kaart is noordgericht	Schaal 1: 500	
25	Perceelnummer	Kadastrale gemeente Hatert	
—	Huisnummer	Sectie M	
—	Vastgestelde kadastrale grens	Perceel 1785	
—	Voorlopige kadastrale grens		
—	Administratieve kadastrale grens		
—	Bebouwing		

Voor een eensluidend uittreksel, geleverd op 1 december 2023  
De bewaarder van het kadaster en de openbare registers

Aan dit uittreksel kunnen geen betrouwbare maten worden ontleend.  
De Dienst voor het kadaster en de openbare registers behoudt zich de intellectuele eigendomsrechten voor, waaronder het auteursrecht en het databankrecht.



## Lijst van zaken

	Blijft achter	Gaat mee	Kan worden overgenomen	n.v.t.
<b>Woning</b>				
<i>Interieur</i>				
Verlichting, te weten:				
- Inbouwspots/dimmers	<input type="checkbox"/>	<input type="checkbox"/>	<input type="checkbox"/>	<input checked="" type="checkbox"/>
- Opbouwspots/armaturen/lampen/dimmers	<input type="checkbox"/>	<input type="checkbox"/>	<input type="checkbox"/>	<input checked="" type="checkbox"/>
- Losse (hang)lampen	<input type="checkbox"/>	<input checked="" type="checkbox"/>	<input type="checkbox"/>	<input type="checkbox"/>
-	<input type="checkbox"/>	<input type="checkbox"/>	<input type="checkbox"/>	<input checked="" type="checkbox"/>
-	<input type="checkbox"/>	<input type="checkbox"/>	<input type="checkbox"/>	<input checked="" type="checkbox"/>
(Losse)kasten, legplanken, te weten:				
- Zolder lundiakasten	<input checked="" type="checkbox"/>	<input type="checkbox"/>	<input type="checkbox"/>	<input type="checkbox"/>
-	<input type="checkbox"/>	<input type="checkbox"/>	<input type="checkbox"/>	<input checked="" type="checkbox"/>
Raamdecoratie/zonwering binnen, te weten:				
- Gordijnrails	<input checked="" type="checkbox"/>	<input type="checkbox"/>	<input type="checkbox"/>	<input type="checkbox"/>
- Gordijnen	<input checked="" type="checkbox"/>	<input type="checkbox"/>	<input type="checkbox"/>	<input type="checkbox"/>
- Overgordijnen	<input type="checkbox"/>	<input type="checkbox"/>	<input type="checkbox"/>	<input checked="" type="checkbox"/>
- Vitrages	<input type="checkbox"/>	<input type="checkbox"/>	<input type="checkbox"/>	<input checked="" type="checkbox"/>
- Rolgordijnen	<input checked="" type="checkbox"/>	<input type="checkbox"/>	<input type="checkbox"/>	<input type="checkbox"/>
- Lamellen	<input type="checkbox"/>	<input type="checkbox"/>	<input type="checkbox"/>	<input checked="" type="checkbox"/>
- Jaloezieën	<input type="checkbox"/>	<input type="checkbox"/>	<input type="checkbox"/>	<input checked="" type="checkbox"/>
- (Losse) horren/rolhorren	<input type="checkbox"/>	<input type="checkbox"/>	<input type="checkbox"/>	<input checked="" type="checkbox"/>
- Gordijnen/rolgordijnen 1e en 2e verdieping	<input checked="" type="checkbox"/>	<input type="checkbox"/>	<input type="checkbox"/>	<input type="checkbox"/>
-	<input type="checkbox"/>	<input type="checkbox"/>	<input type="checkbox"/>	<input checked="" type="checkbox"/>
Vloerdecoratie, te weten:				
- Vloerbedekking	<input checked="" type="checkbox"/>	<input type="checkbox"/>	<input type="checkbox"/>	<input type="checkbox"/>
- Parketvloer	<input type="checkbox"/>	<input type="checkbox"/>	<input type="checkbox"/>	<input checked="" type="checkbox"/>
- Houten vloer(delen)	<input checked="" type="checkbox"/>	<input type="checkbox"/>	<input type="checkbox"/>	<input type="checkbox"/>
- Laminaat	<input type="checkbox"/>	<input type="checkbox"/>	<input type="checkbox"/>	<input checked="" type="checkbox"/>
- Plavuizen	<input type="checkbox"/>	<input type="checkbox"/>	<input type="checkbox"/>	<input checked="" type="checkbox"/>
-	<input type="checkbox"/>	<input type="checkbox"/>	<input type="checkbox"/>	<input checked="" type="checkbox"/>
-	<input type="checkbox"/>	<input type="checkbox"/>	<input type="checkbox"/>	<input checked="" type="checkbox"/>
(Voorzet) openhaard met toebehoren	<input type="checkbox"/>	<input type="checkbox"/>	<input type="checkbox"/>	<input checked="" type="checkbox"/>
Allesbrander	<input type="checkbox"/>	<input type="checkbox"/>	<input type="checkbox"/>	<input checked="" type="checkbox"/>
Houtkachel	<input checked="" type="checkbox"/>	<input type="checkbox"/>	<input type="checkbox"/>	<input type="checkbox"/>
(Gas)kachels	<input type="checkbox"/>	<input type="checkbox"/>	<input type="checkbox"/>	<input checked="" type="checkbox"/>

	Blijft achter	Gaat mee	Kan worden overgenomen	n.v.t.
Designradiator(en)	<input type="checkbox"/>	<input type="checkbox"/>	<input type="checkbox"/>	<input checked="" type="checkbox"/>
Radiatorafwerking	<input type="checkbox"/>	<input type="checkbox"/>	<input type="checkbox"/>	<input checked="" type="checkbox"/>
Overig, te weten:				
- Spiegelwanden	<input type="checkbox"/>	<input type="checkbox"/>	<input type="checkbox"/>	<input checked="" type="checkbox"/>
- Schilderij ophangstelsysteem	<input type="checkbox"/>	<input type="checkbox"/>	<input type="checkbox"/>	<input checked="" type="checkbox"/>
-	<input type="checkbox"/>	<input type="checkbox"/>	<input type="checkbox"/>	<input checked="" type="checkbox"/>
-	<input type="checkbox"/>	<input type="checkbox"/>	<input type="checkbox"/>	<input checked="" type="checkbox"/>
-	<input type="checkbox"/>	<input type="checkbox"/>	<input type="checkbox"/>	<input checked="" type="checkbox"/>
-	<input type="checkbox"/>	<input type="checkbox"/>	<input type="checkbox"/>	<input checked="" type="checkbox"/>

### Keuken

Keukenblok (met bovenkasten)	<input checked="" type="checkbox"/>	<input type="checkbox"/>	<input type="checkbox"/>	<input type="checkbox"/>
Keuken (inbouw)apparatuur, te weten:				
- Kookplaat	<input checked="" type="checkbox"/>	<input type="checkbox"/>	<input type="checkbox"/>	<input type="checkbox"/>
- (Gas)fornuis	<input checked="" type="checkbox"/>	<input type="checkbox"/>	<input type="checkbox"/>	<input type="checkbox"/>
- Afzuigkap	<input checked="" type="checkbox"/>	<input type="checkbox"/>	<input type="checkbox"/>	<input type="checkbox"/>
- Magnetron	<input checked="" type="checkbox"/>	<input type="checkbox"/>	<input type="checkbox"/>	<input type="checkbox"/>
- Oven	<input checked="" type="checkbox"/>	<input type="checkbox"/>	<input type="checkbox"/>	<input type="checkbox"/>
- Combi-oven/combimagnetron	<input type="checkbox"/>	<input type="checkbox"/>	<input type="checkbox"/>	<input checked="" type="checkbox"/>
- Koelkast	<input checked="" type="checkbox"/>	<input type="checkbox"/>	<input type="checkbox"/>	<input type="checkbox"/>
- Vriezer	<input type="checkbox"/>	<input type="checkbox"/>	<input checked="" type="checkbox"/>	<input type="checkbox"/>
- Koel-vriescombinatie	<input type="checkbox"/>	<input type="checkbox"/>	<input type="checkbox"/>	<input checked="" type="checkbox"/>
- Vaatwasser	<input checked="" type="checkbox"/>	<input type="checkbox"/>	<input type="checkbox"/>	<input type="checkbox"/>
- Quooker	<input type="checkbox"/>	<input type="checkbox"/>	<input type="checkbox"/>	<input checked="" type="checkbox"/>
- Koffiezetapparaat	<input type="checkbox"/>	<input type="checkbox"/>	<input type="checkbox"/>	<input checked="" type="checkbox"/>
-	<input type="checkbox"/>	<input type="checkbox"/>	<input type="checkbox"/>	<input checked="" type="checkbox"/>
-	<input type="checkbox"/>	<input type="checkbox"/>	<input type="checkbox"/>	<input checked="" type="checkbox"/>
Keukenaccessoires, te weten:				
-	<input type="checkbox"/>	<input type="checkbox"/>	<input type="checkbox"/>	<input checked="" type="checkbox"/>
-	<input type="checkbox"/>	<input type="checkbox"/>	<input type="checkbox"/>	<input checked="" type="checkbox"/>
-	<input type="checkbox"/>	<input type="checkbox"/>	<input type="checkbox"/>	<input checked="" type="checkbox"/>
-	<input type="checkbox"/>	<input type="checkbox"/>	<input type="checkbox"/>	<input checked="" type="checkbox"/>
-	<input type="checkbox"/>	<input type="checkbox"/>	<input type="checkbox"/>	<input checked="" type="checkbox"/>
-	<input type="checkbox"/>	<input type="checkbox"/>	<input type="checkbox"/>	<input checked="" type="checkbox"/>
-	<input type="checkbox"/>	<input type="checkbox"/>	<input type="checkbox"/>	<input checked="" type="checkbox"/>
-	<input type="checkbox"/>	<input type="checkbox"/>	<input type="checkbox"/>	<input checked="" type="checkbox"/>

### Sanitair/sauna

Toilet met de volgende toebehoren:				
- Toilet	<input checked="" type="checkbox"/>	<input type="checkbox"/>	<input type="checkbox"/>	<input type="checkbox"/>
- Toilethouder	<input checked="" type="checkbox"/>	<input type="checkbox"/>	<input type="checkbox"/>	<input type="checkbox"/>
- Toiletborstel(houder)	<input type="checkbox"/>	<input checked="" type="checkbox"/>	<input type="checkbox"/>	<input type="checkbox"/>
- Fontein	<input checked="" type="checkbox"/>	<input type="checkbox"/>	<input type="checkbox"/>	<input type="checkbox"/>

	Blijft achter	Gaat mee	Kan worden overgenomen	n.v.t.
-	<input type="checkbox"/>	<input type="checkbox"/>	<input type="checkbox"/>	<input checked="" type="checkbox"/>
-	<input type="checkbox"/>	<input type="checkbox"/>	<input type="checkbox"/>	<input checked="" type="checkbox"/>
Badkamer met de volgende toebehoren:				
- Ligbad	<input type="checkbox"/>	<input type="checkbox"/>	<input type="checkbox"/>	<input checked="" type="checkbox"/>
- Jacuzzi/whirlpool	<input type="checkbox"/>	<input type="checkbox"/>	<input type="checkbox"/>	<input checked="" type="checkbox"/>
- Douche (cabine/scherm)	<input type="checkbox"/>	<input type="checkbox"/>	<input type="checkbox"/>	<input checked="" type="checkbox"/>
- Stoomdouche (cabine)	<input type="checkbox"/>	<input type="checkbox"/>	<input type="checkbox"/>	<input checked="" type="checkbox"/>
- Wastafel	<input type="checkbox"/>	<input type="checkbox"/>	<input type="checkbox"/>	<input checked="" type="checkbox"/>
- Wastafelmeubel	<input type="checkbox"/>	<input type="checkbox"/>	<input type="checkbox"/>	<input checked="" type="checkbox"/>
- Planchet	<input type="checkbox"/>	<input type="checkbox"/>	<input type="checkbox"/>	<input checked="" type="checkbox"/>
- Toiletkast	<input type="checkbox"/>	<input type="checkbox"/>	<input type="checkbox"/>	<input checked="" type="checkbox"/>
- Toilet	<input type="checkbox"/>	<input type="checkbox"/>	<input type="checkbox"/>	<input checked="" type="checkbox"/>
- Toilethouder	<input type="checkbox"/>	<input type="checkbox"/>	<input type="checkbox"/>	<input checked="" type="checkbox"/>
- Toiletborstel(houder)	<input type="checkbox"/>	<input type="checkbox"/>	<input type="checkbox"/>	<input checked="" type="checkbox"/>
-	<input type="checkbox"/>	<input type="checkbox"/>	<input type="checkbox"/>	<input checked="" type="checkbox"/>
-	<input type="checkbox"/>	<input type="checkbox"/>	<input type="checkbox"/>	<input checked="" type="checkbox"/>
Sauna met toebehoren	<input checked="" type="checkbox"/>	<input type="checkbox"/>	<input type="checkbox"/>	<input type="checkbox"/>
	<input type="checkbox"/>	<input type="checkbox"/>	<input type="checkbox"/>	<input checked="" type="checkbox"/>
	<input type="checkbox"/>	<input type="checkbox"/>	<input type="checkbox"/>	<input checked="" type="checkbox"/>
<i>Exterieur/installaties/veiligheid/energiebesparing</i>				
Schotel/antenne	<input type="checkbox"/>	<input type="checkbox"/>	<input type="checkbox"/>	<input checked="" type="checkbox"/>
Brievenbus	<input type="checkbox"/>	<input type="checkbox"/>	<input type="checkbox"/>	<input checked="" type="checkbox"/>
Kluis	<input type="checkbox"/>	<input type="checkbox"/>	<input type="checkbox"/>	<input checked="" type="checkbox"/>
(Voordeur)bel	<input type="checkbox"/>	<input type="checkbox"/>	<input type="checkbox"/>	<input checked="" type="checkbox"/>
Alarminstallatie	<input type="checkbox"/>	<input type="checkbox"/>	<input type="checkbox"/>	<input checked="" type="checkbox"/>
(Veiligheids)sloten en overige inbraakpreventie	<input type="checkbox"/>	<input type="checkbox"/>	<input type="checkbox"/>	<input checked="" type="checkbox"/>
Rookmelders	<input checked="" type="checkbox"/>	<input type="checkbox"/>	<input type="checkbox"/>	<input type="checkbox"/>
(Klok)thermostaat	<input checked="" type="checkbox"/>	<input type="checkbox"/>	<input type="checkbox"/>	<input type="checkbox"/>
Airconditioning	<input type="checkbox"/>	<input type="checkbox"/>	<input type="checkbox"/>	<input checked="" type="checkbox"/>
Warmwatervoorziening, te weten:				
- CV-installatie	<input checked="" type="checkbox"/>	<input type="checkbox"/>	<input type="checkbox"/>	<input type="checkbox"/>
- Boiler	<input type="checkbox"/>	<input type="checkbox"/>	<input type="checkbox"/>	<input checked="" type="checkbox"/>
- Geiser	<input type="checkbox"/>	<input type="checkbox"/>	<input type="checkbox"/>	<input checked="" type="checkbox"/>
-	<input type="checkbox"/>	<input type="checkbox"/>	<input type="checkbox"/>	<input checked="" type="checkbox"/>
Screens	<input type="checkbox"/>	<input type="checkbox"/>	<input type="checkbox"/>	<input checked="" type="checkbox"/>
Rolluiken	<input type="checkbox"/>	<input type="checkbox"/>	<input type="checkbox"/>	<input checked="" type="checkbox"/>
Zonwering buiten	<input checked="" type="checkbox"/>	<input type="checkbox"/>	<input type="checkbox"/>	<input type="checkbox"/>
-	<input type="checkbox"/>	<input type="checkbox"/>	<input type="checkbox"/>	<input checked="" type="checkbox"/>
-	<input type="checkbox"/>	<input type="checkbox"/>	<input type="checkbox"/>	<input checked="" type="checkbox"/>
-	<input type="checkbox"/>	<input type="checkbox"/>	<input type="checkbox"/>	<input checked="" type="checkbox"/>
Isolatievoorzieningen (voorzetramen/radiatorfolie etc.), te weten:				
-	<input type="checkbox"/>	<input type="checkbox"/>	<input type="checkbox"/>	<input checked="" type="checkbox"/>
-	<input type="checkbox"/>	<input type="checkbox"/>	<input type="checkbox"/>	<input checked="" type="checkbox"/>

	Blijft achter	Gaat mee	Kan worden overgenomen	n.v.t.
Telefoonaansluiting/internetaansluiting	<input type="checkbox"/>	<input type="checkbox"/>	<input type="checkbox"/>	<input checked="" type="checkbox"/>
Veiligheidsschakelaar wasautomaat	<input type="checkbox"/>	<input type="checkbox"/>	<input type="checkbox"/>	<input checked="" type="checkbox"/>
Waterslot wasautomaat	<input type="checkbox"/>	<input type="checkbox"/>	<input type="checkbox"/>	<input checked="" type="checkbox"/>
Zonnepanelen	<input type="checkbox"/>	<input type="checkbox"/>	<input type="checkbox"/>	<input checked="" type="checkbox"/>
Oplaadpunt elektrische auto	<input type="checkbox"/>	<input type="checkbox"/>	<input type="checkbox"/>	<input checked="" type="checkbox"/>
	<input type="checkbox"/>	<input type="checkbox"/>	<input type="checkbox"/>	<input checked="" type="checkbox"/>
	<input type="checkbox"/>	<input type="checkbox"/>	<input type="checkbox"/>	<input checked="" type="checkbox"/>

## Tuin

### Inrichting

Tuinaanleg/bestrating	<input checked="" type="checkbox"/>	<input type="checkbox"/>	<input type="checkbox"/>	<input type="checkbox"/>
Beplanting	<input checked="" type="checkbox"/>	<input type="checkbox"/>	<input type="checkbox"/>	<input type="checkbox"/>
Fontein, tuinkast, tafel tuin, fietsenhok	<input checked="" type="checkbox"/>	<input type="checkbox"/>	<input type="checkbox"/>	<input type="checkbox"/>

### Verlichting/installaties

Buitenverlichting	<input type="checkbox"/>	<input type="checkbox"/>	<input type="checkbox"/>	<input checked="" type="checkbox"/>
Tijd- of schemerschakelaar/bewegingsmelder	<input type="checkbox"/>	<input type="checkbox"/>	<input type="checkbox"/>	<input checked="" type="checkbox"/>
	<input type="checkbox"/>	<input type="checkbox"/>	<input type="checkbox"/>	<input checked="" type="checkbox"/>

### Bebouwing

Tuinhuis/buitenberging	<input checked="" type="checkbox"/>	<input type="checkbox"/>	<input type="checkbox"/>	<input type="checkbox"/>
Kasten/werkbank in tuinhuis/berging	<input type="checkbox"/>	<input type="checkbox"/>	<input type="checkbox"/>	<input checked="" type="checkbox"/>
(Broei)kas	<input type="checkbox"/>	<input type="checkbox"/>	<input type="checkbox"/>	<input checked="" type="checkbox"/>
	<input type="checkbox"/>	<input type="checkbox"/>	<input type="checkbox"/>	<input checked="" type="checkbox"/>
	<input type="checkbox"/>	<input type="checkbox"/>	<input type="checkbox"/>	<input checked="" type="checkbox"/>

### Overig

Overige tuin, te weten:				
- (Sier)hek	<input type="checkbox"/>	<input type="checkbox"/>	<input type="checkbox"/>	<input checked="" type="checkbox"/>
- Vlaggenmast(houder)	<input type="checkbox"/>	<input type="checkbox"/>	<input type="checkbox"/>	<input checked="" type="checkbox"/>
-	<input type="checkbox"/>	<input type="checkbox"/>	<input type="checkbox"/>	<input checked="" type="checkbox"/>
-	<input type="checkbox"/>	<input type="checkbox"/>	<input type="checkbox"/>	<input checked="" type="checkbox"/>

## Overig

Zijn er zaken die geen eigendom zijn van verkoper omdat er sprake is van een leasecontract of huurcontract. Zo ja, neemt verkoper de zaak mee of wordt het betreffende contract overgenomen?	Ja	Nee	Gaat mee	Moet worden overgenomen
CV	<input type="checkbox"/>	<input checked="" type="checkbox"/>	<input type="checkbox"/>	<input type="checkbox"/>
Boiler	<input type="checkbox"/>	<input checked="" type="checkbox"/>	<input type="checkbox"/>	<input type="checkbox"/>
Zonnepanelen	<input type="checkbox"/>	<input checked="" type="checkbox"/>	<input type="checkbox"/>	<input type="checkbox"/>
	<input type="checkbox"/>	<input checked="" type="checkbox"/>	<input type="checkbox"/>	<input type="checkbox"/>
	<input type="checkbox"/>	<input checked="" type="checkbox"/>	<input type="checkbox"/>	<input type="checkbox"/>
	<input type="checkbox"/>	<input checked="" type="checkbox"/>	<input type="checkbox"/>	<input type="checkbox"/>
Bijlage(n) over te nemen contracten:				
-				
-				

## Vragenlijst voor de verkoop van een woning

### DEEL B

#### 1 Bijzonderheden

- a. Zijn er nadat u het perceel in eigendom hebt gekregen nog andere, eventuele aanvullende notariële of onderhandse akten opgesteld met betrekking tot het perceel? **Ja**  
 Zo ja, welke? : **Uitbreiding tuin i.v.m. aankoop stuk grond van burenen.**
- b. Zijn er mondelinge of schriftelijke afspraken gemaakt over aangrenzende percelen? **Ja**  
 (Denk hierbij aan regelingen voor het gebruik van een poort, schuur, garage, tuin, overeenkomsten met meerdere burenen, toezeggingen, erfafscheidingen.)  
 Zo ja, welke zijn dat? : **Mondelinge afspraak (ook op app) m.b.t. recht van overpad achterburenen. Notariële akte i.v.m. aankoop grond burenen.**
- c. Wijken de huidige terreinafscheidingen af van de kadastrale eigendomsgrenzen? **Nee**  
 (Denk hierbij ook aan strookjes grond van de gemeente die u in gebruik heeft, of grond van u die gebruikt wordt door de burenen.)  
 Zo ja, waaruit bestaat die afwijking? : \_\_\_\_\_
- d. Is een gedeelte van de woning, schuur, garage of schutting gebouwd op grond van de burenen of andersom? **Nee**  
 Zo ja, graag nader toelichten: : \_\_\_\_\_
- e. Heeft u grond van derden in gebruik? **Nee**  
 Zo ja, welke grond? : \_\_\_\_\_
- f. Rusten er 'bijzondere lasten en beperkingen' op de woning en/of het perceel? (Bijzondere lasten en beperkingen kunnen privaatrechtelijke beperkingen zijn zoals (lijdende) erfdienstbaarheden (bijvoorbeeld een recht van overpad), kwalitatieve verplichtingen, kettingbedingen, vruchtgebruik, voorkeursrecht (bijvoorbeeld een eerste recht van koop), opstalrecht, erfpacht, huurkoop. Het kan ook gaan om publiekrechtelijke beperkingen zoals een aanschrijving van de gemeente in het kader van een illegale verbouwing) **Nee**  
 Zo ja, welke? : \_\_\_\_\_
- g. Is de Wet voorkeursrecht gemeenten van toepassing? **Nee**
- h. Is er een anti-speculatiebeding en/of zelfbewoningsplicht van toepassing op de woning? **Nee**  
 Zo ja, hoe lang nog? : \_\_\_\_\_
- i. Is er sprake van een beschermd stads- of dorpsgezicht of loopt er een procedure tot aanwijzing daartoe? **Nee**  
 Is er sprake van een gemeentelijk-, provinciaal-of rijksmonument of loopt er een procedure tot **Nee**



aanwijzing daartoe?

Is er volgens het bestemmingsplan sprake van een beeldbepalend of karakteristiek object? **Nee**

j. Is er sprake (geweest) van ruilverkaveling? **Nee**

Zo ja, moet u hiervoor ruilverkavelingsrente betalen? **Nee**

Zo ja, hoeveel en voor hoe lang? Bedrag: € \_\_\_\_\_

Duur: : \_\_\_\_\_

k. Is er sprake van onteigening? **Nee**

l. Is de woning of de grond geheel of gedeeltelijk verhuurd of bij anderen in gebruik? **n.v.t.**

Zo ja: Is er een huurcontract/ gebruiksovereenkomst? Ja / Nee

Indien er geen contract of overeenkomst is, : \_\_\_\_\_

beschrijf hieronder wat (mondeling) met de \_\_\_\_\_

huurder/ gebruiker is afgesproken:

Welk gedeelte is verhuurd/ in gebruik gegeven? : \_\_\_\_\_

Welke delen vallen onder gezamenlijk gebruik? : \_\_\_\_\_

Welke zaken zijn van de huurder en mag hij : \_\_\_\_\_

verwijderen bij ontruiming? \_\_\_\_\_

(Bijvoorbeeld geiser, keuken, lampen.)

Heeft de huurder een waarborgsom gestort? Ja / Nee

Zo ja, hoeveel? € \_\_\_\_\_

Heeft u nog andere afspraken met de huurders gemaakt? Ja / Nee

Zo ja, welke? : \_\_\_\_\_

m. Is er over de woning een geschil/procedures gaande, al dan niet bij de rechter, huurcommissie of **Nee**

een andere instantie?(bijvoorbeeld onteigening/kwesties met burens, zoals erfdiensbaarheden, recht van overpad, erfafscheidingen e.d.)

Zo ja, welke is/zijn dat? : \_\_\_\_\_

n. Is er bezwaar gemaakt tegen de waardebeschikking WOZ? **Ja**

Zo ja, toelichting: : **Bezwaar is gedeeltelijk toegekend.**

o. Zijn er door de overheid of nutsbedrijven verbeteringen of herstellingen voorgeschreven of **Nee**

aangekondigd die nog niet naar behoren zijn uitgevoerd?

Zo ja, welke? : \_\_\_\_\_

p. Zijn er in het verleden subsidies of premies verstrekt die bij verkoop van de woning voor een deel **Nee**

kunnen worden teruggevorderd?

Zo ja, welke? : \_\_\_\_\_

- q. Is de woning onbewoonbaar verklaard of in het verleden ooit onbewoonbaar verklaard geweest? **Nee**  
 Zo ja, waarom? : \_\_\_\_\_  
 \_\_\_\_\_
- r. Is er bij verkoop sprake van een omzetbelastingheffing? **Nee**  
 (Bijvoorbeeld omdat het een voormalig bedrijfsroerendgoed is, of een woning met praktijkgedeelte, of omdat u pas ingrijpend verbouwd hebt.)  
 Zo ja, waarom? : \_\_\_\_\_  
 \_\_\_\_\_
- s. Hoe gebruikt u de woning nu? (Bijvoorbeeld woning, praktijk, winkel, opslag) : **woning**  
 Is dat gebruik volgens de gemeente toegestaan? **Ja**  
 Zo nee, heeft de gemeente dit strijdige gebruik wel eens bij u aangekaart? **Nee**  
 Hoe heeft de gemeente dit strijdige gebruik bij u aangekaart? : \_\_\_\_\_  
 \_\_\_\_\_

## 2 Gevels

- a. Is er sprake (geweest) van vochtdoorslag of aanhoudend vochtige plekken op de gevels? **Nee**  
 Zo ja, waar? : \_\_\_\_\_  
 \_\_\_\_\_
- b. Zijn er (gerepareerde) scheuren/beschadigingen in/aan de gevels aanwezig? **Ja**  
 Zo ja, waar? : **Bij aanschaf woning in 2007 waren er enkele voegen aan de achterkant van het huis die beschadigd waren, deze zijn toen hersteld. De schoorsteen is vervangen, de zijgevel en voorgevel schoongemaakt en opnieuw gevoegd. Er zijn dus geen beschadigingen meer.**
- c. Zijn de gevels tijdens de bouw geïsoleerd? **Nee**  
 Zo nee, zijn de gevels daarna (deels) geïsoleerd? **Ja**  
 Zo ja, wanneer heeft de isolatie van de gevels plaatsgevonden en met welk isolatiemateriaal? : **In 2022 is de woning gekeurd en is energielabel C toegekend. Hierin staat ook op welke wijze de woning is geïsoleerd.**
- Heeft u een certificaat of bewijs van het na-isoleren? **Nee**  
 Is er sprake van volledige isolatie? **Niet bekend**  
 Zo nee, welke delen van de gevels zijn er niet geïsoleerd? : \_\_\_\_\_  
 \_\_\_\_\_
- d. Zijn de gevels ooit gereinigd? **Ja**  
 Zo ja, volgens welke methode en wanneer? : **Ik weet niet meer op welke manier. Was in 2008 meen ik.**

## 3 Dak(en)

- a. Hoe oud zijn de daken ongeveer? Platte daken: : **Het dak is door de vorige bewoner vervangen. Wanneer dit exact is geweest weet ik niet.**  
 Overige daken: : \_\_\_\_\_

- b. Heeft u last van daklekkages (gehad)? **Nee**  
 Zo ja, waar? : \_\_\_\_\_
- c. Zijn er in het verleden gebreken geconstateerd aan de dakconstructie zoals scheve, doorbuigende, **Nee**  
 krakende, beschadigde en/of aangetaste dakdelen?  
 Zo ja, waar? : \_\_\_\_\_
- d. Heeft u het dak al eens (gedeeltelijk) laten vernieuwen c.q. laten repareren? **Ja**  
 Zo ja, welk (gedeelte van het) dak en waarom? : **Een keer een lekkage in de dakkapel achterzijde, dit dak is  
 toen volledig vervangen.**
- e. Is het dak tijdens de bouw geïsoleerd? Platte daken: **Nee**  
 Overige daken: Ja / Nee /  
Niet bekend
- Zo nee, is het dak daarna geïsoleerd? Platte daken: **Ja**  
 Overige daken: Ja / Nee /  
Niet bekend
- Zo ja, wanneer heeft de isolatie plaatsgevonden en met welk isolatiemateriaal? : **Vorige bewoner heeft het dak laten isoleren toen het dak  
 vervangen werd.**
- Heeft u een certificaat of bewijs van het na-isoleren? Ja / Nee  
 Is er sprake van volledige isolatie? Platte daken: **Niet bekend**  
 Overige daken: **Niet bekend**
- Zo nee, welke delen zijn er niet geïsoleerd? : \_\_\_\_\_
- f. Zijn de regenwaterafvoeren lek of verstopt? **Nee**  
 Zo ja, toelichting: : \_\_\_\_\_
- g. Zijn de dakgoten lek of verstopt? **Nee**  
 Zo ja, toelichting: : \_\_\_\_\_

#### 4 Kozijnen, ramen en deuren

- a. Van welk materiaal zijn de buitenkozijnen gemaakt? : **Kunststof, behalve de erker, deze is van hout.**  
 (bijvoorbeeld hout, kunststof of aluminium of een  
 andersoortig materiaal)
- b. Wanneer zijn de buitenkozijnen, ramen en deuren voor het laatst geschilderd? : **in 2021**  
 Is dit gebeurd door een erkend schildersbedrijf? Ja / Nee  
 Zo ja, door wie? : **Ik heb buiten en binnen het schilderwerk laten uitvoeren  
 door een erkende schilder, maar zijn geen bonnen van.**

- c. Functioneren alle scharnieren en sloten? Nee  
 Zo nee, toelichting: : **Het scharnier om het bovenraam op de kamer aan de  
 voorzijde boven de erker (1e verdieping) te openen is  
 momenteel kapot.**
- d. Zijn voor alle afsluitbare deuren, ramen etc. sleutels aanwezig? Ja  
 Zo nee, voor welke deuren, ramen etc. niet? : \_\_\_\_\_  
 \_\_\_\_\_
- e. Is er sprake van isolerende beglazing? Ja  
 Zo ja, welk type glas? : **Geen idee**  
 (bijvoorbeeld HR, HR+, HR++ of HR+++; zie de  
 glassponning waarin doorgaans staat vermeld welke  
 type glas er is geplaatst)  
 Is er sprake van isolerende beglazing in de gehele woning? Ja  
 Zo nee, welke ramen zijn niet geïsoleerd? : **Behalve het velux dakraam op zolder dacht ik.**
- f. Is er bij de isolerende beglazing sprake van condensvorming tussen het glas? Ja / Nee  
 (Denk aan lekkende ruiten.)  
 Zo ja, waar? : \_\_\_\_\_  
 \_\_\_\_\_

## 5 Vloeren, plafonds en wanden

- a. Is er sprake (geweest) van vochtdoorslag of optrekkend vocht op de vloeren, plafonds en/of wanden? Nee  
 Zo ja, waar? : \_\_\_\_\_  
 \_\_\_\_\_
- b. Is er sprake (geweest) van schimmelvorming op de vloeren, plafonds en/of wanden? Ja / Nee  
 Zo ja, waar? : **Wasbak op zolder bleek niet goed aangesloten en lekte,  
 daardoor is er een witte plek op de houten vloer ontstaan.**
- c. Zijn er (gerepareerde) of (verborgen) scheuren en/of beschadigingen in/aan vloeren, plafonds en/of wanden aanwezig? Nee  
 Zo ja, waar? : \_\_\_\_\_  
 \_\_\_\_\_
- d. Hebben zich in het verleden problemen voorgedaan met de afwerkingen? (Bijvoorbeeld loszittend tegelwerk, loslatend behang of spuitwerk, holklinkend of loszittend stucwerk, etc.) Nee  
 Zo ja, waar? : \_\_\_\_\_  
 \_\_\_\_\_
- e. Is er sprake (geweest) van gebreken aan de vloerconstructie, zoals scheve, doorbuigende, krakende, beschadigde en/of aangetaste vloerdelen? Ja  
 Zo ja, waar? : **Op de overloop 1e verdieping is een plank onder de  
 vloerbedekking die nog moet worden vervangen.**
- f. Is er sprake van vloerisolatie? Ja  
 Zo ja, wanneer heeft de isolatie van de vloer : **2007, geen idee met welk materiaal**

plaatsgevonden en met welk isolatiemateriaal?

Heeft u een certificaat of bewijs van het na-isoleren?

Ja

Is er sprake van volledige isolatie?

Niet bekend

Zo nee, welke delen zijn er niet geïsoleerd? : Volgens mij volledig, weet dit niet zeker.

## 6 Fundering, kruipruimte en kelder

a. Is er sprake (geweest) van gebreken aan de fundering?

Niet bekend

Zo ja, waar?

: \_\_\_\_\_

\_\_\_\_\_

b. Is de kruipruimte toegankelijk?

Ja

Is de kruipruimte droog?

Ja

Zo nee of meestal, toelichting:

: \_\_\_\_\_

\_\_\_\_\_

c. Is er sprake van vochtdoorslag door de kelderwand?

Soms

Zo ja of soms, toelichting:

: In de kelder is, nadat de buren een nieuwe schuur hebben geplaatst waarvan de afwatering tegen de zijgevel aankwam, tijdelijk wat optrekkend vocht in de kelder geweest. Deze was voorheen altijd droog. Ik heb een bedrijf laten komen dat adviseerde om de buren een afwatering op hun schuurdak te laten maken, dit lijkt wel te werken (is enkele maanden terug gedaan).

d. Is de grondwaterstand in de afgelopen jaren waarneembaar gewijzigd of is er sprake van wateroverlast geweest?

Ja / Nee

Zo ja, heeft dit tot problemen geleid in de vorm van water in de kruipruimte c.q. kelder?

n.v.t.

Zo nee, tot wat voor andere problemen heeft dit geleid?

: \_\_\_\_\_

\_\_\_\_\_

## 7 Installaties

a. Wat voor warmte-installatie(s) is/zijn er aanwezig in : cv de woning?

(bijvoorbeeld cv-installatie, WTW-systeem, WKO-systeem, (hybride) warmtepomp, airconditioning, zonneboiler, elektrische boiler, pelletkachel dan wel een andere installatie)

Is/zijn de installatie(s) eigendom?

Ja

Zo nee, toelichting:

: \_\_\_\_\_

(bijvoorbeeld de installatie(s) is/ zijn gehuurd of geleased. Tevens huur-/leaseprijs vermelden)

\_\_\_\_\_

Merk van de installatie(s):

: Nefit Smartline basic

Type(nummer) van de installatie(s):

: \_\_\_\_\_

\_\_\_\_\_

- Installatiedatum van de installatie(s): : **2007**
- Op welke datum is/zijn deze installatie(s) voor het laatst onderhouden? : **worden jaarlijks onderhouden (onderhoudsabonnement bij Feenstra)**
- Is het onderhoud uitgevoerd door een erkend bedrijf? **Ja**
- Zo ja, door wie? : **Feenstra**
- b. Zijn er de afgelopen tijd zaken opgevallen ten aanzien van de installatie(s)? **Nee**  
(bijvoorbeeld de cv-installatie moet meer dan 1 keer per jaar bijgevoerd worden of de installatie functioneert niet goed)
- Zo ja, wat is u opgevallen? : \_\_\_\_\_
- c. Zijn er radiatoren die niet warm worden? **Nee**
- Zo ja, welke? : \_\_\_\_\_
- d. Zijn er radiatoren of (water)leidingen die lekken? **Nee**
- Zo ja, waar en welke? : \_\_\_\_\_
- e. Zijn er radiatoren of (water)leidingen die ooit zijn bevroren? **Nee**
- Zo ja, waar? : \_\_\_\_\_
- f. Heeft u vloerverwarming in de woning? **Nee**
- Zo ja, betreft dit elektrische vloerverwarming, vloerverwarming met warm water of anders? **Nee**
- Elektrisch:
- warm water: **Nee**
- overig, namelijk : \_\_\_\_\_
- Waar bevindt zich de elektrische vloerverwarming? : \_\_\_\_\_
- Waar bevindt zich de vloerverwarming met warm water? : \_\_\_\_\_
- Waar bevindt zich de overige vloerverwarming? : \_\_\_\_\_
- g. Zijn er vertrekken die niet (goed) warm worden? **Nee**
- Zo ja, welke? : \_\_\_\_\_
- h. Heeft de woning zonnepanelen die uw eigendom zijn? **Nee**
- Heeft de woning zonnepanelen die worden gehuurd of geleased? **Nee**
- Kan het huurcontract/ leasecontract worden overgenomen door koper? Zo ja, dan overnamecontract opvragen. **Nee**
- Hoeveel zonnepanelen zijn er aanwezig? Aantal: \_\_\_\_\_

Zo ja, blijven de zonnepanelen achter?

Ja / Nee / n.v.t./Nader overeen te komen

Wat is de capaciteit van één zonnepaneel? : \_\_\_\_\_  
(De capaciteit van zonnepanelen wordt uitgedrukt in Wattpiek (Wp). Bijvoorbeeld één zonnepaneel levert 390 Wp.)

Functioneren alle zonnepanelen? Ja / Nee / Niet bekend

Wat is het merk/ type van de zonnepanelen? : \_\_\_\_\_

Maakt u gebruik van een app om de opbrengst van de zonnepanelen te bekijken? Ja / Nee

Zo ja, welke? : \_\_\_\_\_

In welk jaar zijn de zonnepanelen geplaatst en door wie? Jaar: \_\_\_\_\_

Installateur: : \_\_\_\_\_

Is de btw over het aankoopbedrag teruggevraagd van de belastingdienst? Ja / Nee

Hoeveel stroom heeft u het afgelopen jaar opgewekt? Jaar: \_\_\_\_\_

Aantal kWh: : \_\_\_\_\_

Hoe lang zit er nog fabrieksgarantie op de zonnepanelen? : \_\_\_\_\_

Zijn de zonnepanelen aangeschaft met subsidie? Ja / Nee

Zo ja, moet de subsidie worden terugbetaald? Ja / Nee / n.v.t.

Zo ja, welk bedrag moet worden terugbetaald? € \_\_\_\_\_

i. In welk jaar zijn voor het laatst de aanwezige schoorsteenkanalen/rookgasafvoeren geveegd/gereinigd? : **Geen idee**

j. Wanneer heeft u de aanwezige schoorsteenkanalen voor het laatst gebruikt? : **In 2011?**

Is de trek van aanwezige schoorsteenkanalen goed? **Niet bekend**

k. Zijn er onderdelen van de elektrische installatie vernieuwd? (onder de elektrische installatie wordt verstaan alle elektra leidingen/ schakelaars stopcontacten, meterkast e.d.) **Niet bekend**

Zo ja, wanneer en welke onderdelen? : \_\_\_\_\_

Zijn er gebreken aan de elektrische installatie? **Nee**

Zo ja, welke? : \_\_\_\_\_

- l. Is er een laadpaal aanwezig voor een elektrische auto? **Nee**  
 Zo ja, waar bevindt deze zich? : \_\_\_\_\_  
 \_\_\_\_\_  
 Blijft deze achter? **Nee**
- m. Is er mechanische ventilatie of een soortgelijk systeem aanwezig? **Nee**  
 Zo ja, functioneert dit systeem naar behoren? Ja / Nee  
 Zo nee, toelichting: : \_\_\_\_\_  
 \_\_\_\_\_  
 Wanneer is dit systeem voor het laatst  
 onderhouden? : \_\_\_\_\_  
 \_\_\_\_\_  
 Hoe oud is dit systeem ongeveer? : \_\_\_\_\_  
 \_\_\_\_\_
- n. Is er een domoticasysteem of een soortgelijk systeem aanwezig? (Een domoticasysteem bedient de **Nee**  
 verwarming, verlichting, verwarming, audio, ventilatie e.d. automatisch)  
 Zo ja, functioneert dit systeem naar behoren? Ja / Nee  
 Zo nee, toelichting: : \_\_\_\_\_  
 \_\_\_\_\_  
 Hoe oud is dit systeem ongeveer? : \_\_\_\_\_  
 \_\_\_\_\_
- o. Zijn er rookmelders op ieder verdieping aanwezig? **Ja**  
 Zo ja, hoe oud zijn de rookmelders ongeveer? : **Volgens mij 1 a 2 jaar**

### 8 Sanitair, riolering en keuken

- a. Zijn er beschadigingen aan wastafels, douche, bad, toiletten, gootstenen en kranen? **Ja**  
 Zo ja, welke? : **Zolderkamer voorzijde, sifon moet vervangen worden (wij  
 gebruiken deze wasbak overigens nooit)**
- b. Hoe oud is de badkamer ongeveer? : **2005?**
- c. Lopen de afvoeren van wastafels, douche, bad, toiletten, gootstenen en kranen goed door? **Ja**  
 Zo nee, welke niet? : **Een paar jaar terug een keer verstopping bad vanwege  
 haren, met HG verholpen (geen structureel probleem)**
- d. Is de woning aangesloten op het gemeentelijke riool? **Ja**
- e. Zijn er gebreken (geweest) aan de riolering, zoals breuken, stankoverlast, lekkages, etc.? **Ja**  
 Zo ja, welke? : **Na het kopen van de woning in 2007 bleek de  
 rioleringsaansluiting niet in orde te zijn. We hebben deze  
 toen laten vervangen. Er is toen ook een verhoging in de  
 kelder gezet om de wasmachine op te plaatsen, omdat dit  
 met de nieuwe aansluiting op de waterleidingafvoer  
 gemakkelijker was meen ik.**
- f. Is er een andere voorziening, zoals een septictank, beerput of dergelijk aanwezig? **Niet bekend**  
 Zo ja, wat is er aanwezig en hoe dient dit te worden : \_\_\_\_\_



- onderhouden? \_\_\_\_\_
- g. Van welk jaar dateert de keukenopstelling ongeveer? : **2007**
- h. Van welk jaar dateert de inbouwapparatuur ongeveer? : **2007, koelkast en vaatwasser zijn in 2018 vervangen**
- Functioneert alle inbouwapparatuur? **Nee**
- Zo nee, welk inbouwapparaat functioneert niet? : **Oven is aan vervanging toe. Doet het overigens wel maar wordt niet maximaal heet**
- i. Heeft u een kokend water kraan? (bijvoorbeeld een Quooker kraan of een soortgelijke kraan) **Nee**
- Zo ja, functioneert deze kraan naar behoren en hoe oud is deze kraan ongeveer? : \_\_\_\_\_

### 9 Diversen

- a. Wat is het bouwjaar van de woning? : **1923**
- b. Zijn er asbesthoudende materialen in/op de woning/ bijgebouw(en) aanwezig? (bijvoorbeeld asbest zeil, een asbestplaat die onder en/of achter de CV ketel is geplaatst, asbesthoudend isolatiemateriaal om de verwarmingsbuis, asbesthoudend koord bij oude cv-ketels/gaskachels, asbestgolfplaten e.d.) **Niet bekend**
- Zo ja, welke en waar? : \_\_\_\_\_
- c. Blijft er in de woning zeil achter, al dan niet vastgelijmd, dat is aangeschaft tussen 1955 en 1982? **Nee**
- d. Is er sprake van loden leidingen in de woning? **Niet bekend**
- Zo ja, waar? : \_\_\_\_\_
- e. Is er een Japanse duizendknoop aanwezig in de tuin? (Een Japanse duizendknoop is een exotische plant, welke moeilijk te verwijderen is. De sterke wortelstokken en stengels van de Japanse duizendknoop zijn in staat om schade te veroorzaken aan gebouwen, leidingen en wegen) **Nee**
- f. Is er in puin/asbest afval in de grond/tuin aanwezig? **Niet bekend**
- g. Heeft u elders lekkages gehad? (dus los van het dak/ sanitair/ riolering) **Niet bekend**
- h. Is de grond verontreinigd? **Niet bekend**
- Zo ja, is er een onderzoeksrapport? **n.v.t.**
- Zo ja, heeft de gemeente/provincie een onderzoeks- of saneringsbevel opgelegd? **n.v.t.**
- i. Is er een olietank aanwezig of aanwezig geweest? **Niet bekend**
- Zo ja, is deze gesaneerd/verwijderd? **n.v.t.**
- Als deze is gesaneerd, waar is de olietank op het perceel gesitueerd? : \_\_\_\_\_
- Is er een Kiwa-certificaat aanwezig? **n.v.t.**
- j. Is er sprake van overlast door ongedierte in of (rond)om de woning? (Denk aan muizen, ratten, kakkerlakken, etc.) **Nee**
- Zo ja, waar? : \_\_\_\_\_

- k. Is de woning aangetast door houtworm, boktor, ander ongedierte of zwam? **Niet bekend**  
 Zo ja, waar? : **In 2007 hebben we de volledige woning voor houtworm laten behandelen, later nog een bedrijf laten checken of alles weg was. Dat bleek het geval te zijn, ik ga ervanuit dat dit nog steeds het geval is.**
- Zo ja, is deze aantasting al eens behandeld? **Ja**  
 Zo ja, wanneer? : **2007**  
 Zo ja, door welk bedrijf? : **Weet ik niet meer**
- l. Is er sprake van chlorideschade (betonrot)? (Betonrot komt vooral voor in kruipruimtes van woningen gebouwd tussen 1965 en 1981 die voorzien zijn van betonnen vloerelementen van het merk Kwaaitaal of Manta. Ook andere beton- elementen - bijvoorbeeld balkons - kunnen aangetast zijn) **Nee**  
 Zo ja, waar? : \_\_\_\_\_
- m. Hebben er verbouwingen en/of bijbouwingen plaatsgevonden in en/of om de woning? **Nee**  
 Zo ja, welke ver-/bijbouwingen? : \_\_\_\_\_  
 \_\_\_\_\_  
 Zo ja, in welk jaartal? : \_\_\_\_\_  
 \_\_\_\_\_  
 Zo ja, door welk bedrijf zijn deze uitgevoerd? : \_\_\_\_\_  
 \_\_\_\_\_
- n. Zijn er verbouwingen of uitbreidingen uitgevoerd zonder omgevingsvergunning (voorheen bouwvergunning)? **Nee**  
 Zo ja, welke? : \_\_\_\_\_  
 \_\_\_\_\_
- o. Is er sprake van glasvezel internet? **Ja**
- p. Bent u in het bezit van een definitief energieprestatiecertificaat/energielabel? **Ja**  
 Zo ja, welke label? : **C**

#### 10 Vaste lasten

- a. Hoeveel betaalde u voor de laatste aanslag onroerendezaakbelasting? **€ 910**  
 Belastingjaar? : **2023**
- b. Wat is de WOZ-waarde? **€ 493000,00**  
 Peiljaar? : **2022**
- c. Hoeveel betaalde u voor de laatste aanslag waterschapslasten? **€ 148**  
 Belastingjaar? : **2022-2023**
- d. Hoeveel betaalde u voor de laatste aanslag gemeentelijke belastingen? (zoals rioolheffing en afvalstoffenheffing e.d.) **€ 245**  
 Belastingjaar? : **2023**
- e. Welke voorschotbedragen betaalt u maandelijks aan de nutsbedrijven? Gas: **€ 200**

Elektra: € 100  
 Water: € 14  
 Stadsverwarming: € \_\_\_\_\_

Anders: : Ik betaal een voorschot voor gas en elektra van 300 euro per maand maar krijg over dit jaar € 1000,- euro terug. Ik vermoed dat een bedrag van € 175,- reëel is als voorschot, maar houd zelf niet van bijbetalen, vandaar mijn ruime voorschot.

Te weten: € \_\_\_\_\_

Wat is uw jaarverbruik voor gas/ elektriciteit en water? Gas (m<sup>3</sup>): 1205

Elektriciteit hoog (kWh): \_\_\_\_\_

Elektriciteit laag (kWh): \_\_\_\_\_

Elektriciteit totaal (kWh): 2225

Water (m<sup>3</sup>): 79

Stadsverwarming (GJ): \_\_\_\_\_

Anders: \_\_\_\_\_

Met hoeveel bewoners bewoonde u de woning? Aantal: 3

f. Zijn er lease- en/of huurkoopcontracten? **Nee**  
 (Bijvoorbeeld keuken, kozijnen, cv-ketel, etc.)

Zo ja, welke? : \_\_\_\_\_

Zijn deze contracten overdraagbaar op de koper? Ja / Nee

Let op! Veel lease- en huurkoopcontracten zijn niet langer overdraagbaar op een koper. Neem hiervoor contact op met de betreffende leverancier.

Hoe lang lopen de contracten nog en wat is de eventuele afkoopsom? Afkoopsom: € \_\_\_\_\_

Duur: : \_\_\_\_\_

g. Als er sprake is van erfpacht of opstalrecht hoe hoog is dan de canon per jaar? € \_\_\_\_\_

Heeft u alle canons betaald? **n.v.t.**

Is de canon afgekocht? **n.v.t.**

Zo ja, tot wanneer? : \_\_\_\_\_

h. Heeft u alle gemeentelijke belastingen die u verschuldigd bent al betaald? **Ja**

Zijn er variabele bedragen voor gemeenschappelijke poorten, inritten of terreinen? **Nee**

Zo ja, hoe hoog en waarvoor? : \_\_\_\_\_

i. Heeft u, om in de straat te parkeren, een parkeervergunning nodig? **Nee**

Hoeveel parkeervergunningen kunnen er maximaal : \_\_\_\_\_  
 worden aangevraagd? \_\_\_\_\_

Wat zijn de kosten voor deze parkeervergunning(en) per jaar?

€ \_\_\_\_\_

#### 11 Garanties

- a. Zijn er lopende onderhoudscontracten en/of garantieregelingen overdraagbaar aan de koper? Ja / Nee  
(Zoals dakbedekking, cv-installatie, dubbele beglazing, etc.)

Zo ja, welke?

: \_\_\_\_\_  
\_\_\_\_\_

#### 12 Nadere informatie

Overige zaken (Overige zaken die de koper naar uw mening moet weten)

: **In 2019 is de schutting vervangen en een deel van de grond van de burens bijgekocht en een achterom geplaatst. Er is recht van overpad afgesproken met de achterburens.**



## WELKOM BIJ OOSTSTEDE MAKELAARS

Ambitueus in ons vak maar met een persoonlijke touch!

Bij Ooststede Makelaars houden wij van bijzondere woningen, bijzondere mensen en opdrachtgevers. Daar doen we heel veel voor. Wij stoppen veel energie in iedere opdracht en krijgen daar ook weer veel voor terug; inspiratie voor vernieuwende diensten, aanbiedingen en ideeën. We zijn enthousiast en gedreven in alles wat we doen en kennen de branche in al haar facetten. Niet alleen de zakelijke kant, maar ook sociale aspecten hebben onze volle aandacht. We zijn alert op nieuwe trends en vertalen dit in onze werkwijze.

Met ons kantoor zijn wij regionaal en lokaal sterk verankerd in de regio Arnhem en Nijmegen. Wij vinden deze lokale verbinding heel belangrijk omdat het ons in staat stelt optimaal in te spelen op actuele ontwikkelingen en kansen. Ontwikkelingen en kansen die ons vak zo dynamisch en interessant maken!

Wij geloven dan ook niet in 'doe-het-zelf' pakketten of uitgekleden diensten, maar opereren nadrukkelijk als full service makelaarskantoor. Dit betekent dat wij u alles uit handen nemen en dus compleet ontzorgen op basis van uiterst concurrerende en transparante tarieven.

Onze informele, laagdrempelige bedrijfscultuur en de hiermee samenhangende "no-nonsens" werkwijze is zonder meer succesvol te noemen. Onze vele opdrachtgevers beoordelen onze dienstverlening met een 9,4 op Funda!

### Gratis Waardebepaling

Overweegt u uw huis te verkopen en heeft u vragen? Graag maken wij een afspraak voor een vrijblijvend kennismakingsgesprek.

Bij voorgenomen verkoop komen er vaak allerlei vragen op. Hoe hoog moet de vraagprijs zijn? En hoe kunnen we de maximale opbrengst behalen? Welke strategie past er bij de kopers doelgroep en het type huis? Moet ik nog wat aan mijn huis veranderen om het verkoopklaar te maken? En wat is het beste moment om de verkoop op te gaan starten?

Na een kennismaking met elkaar en een ronde door het huis weten wij pas echt waar het om gaat en wat uw wensen zijn. Met deze kennis kunnen wij op basis van een referentie analyse en onze marktkennis een verkoopplan op maat aanbieden.

***Deze informatiebrochure is met grote zorg samengesteld, zij dient slechts als indicatie en in geval van afwijkingen kunnen er geen rechten aan worden ontleend.***

**Ooststede Makelaars  
Jan de Wittstraat 25  
6512 EG, NIJMEGEN  
Tel: 024-6639677**

**E-mail: [info@ooststede.nl](mailto:info@ooststede.nl)**