

# Lelystad

Oostergo 7 | Vraagprijs € 625.000 k.k.



## BESCHIKBAAR

[WWW.OOSTERGO7.NL](http://WWW.OOSTERGO7.NL)

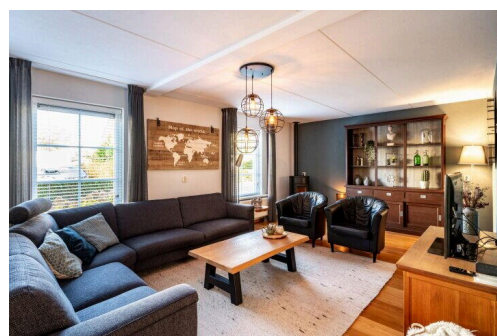
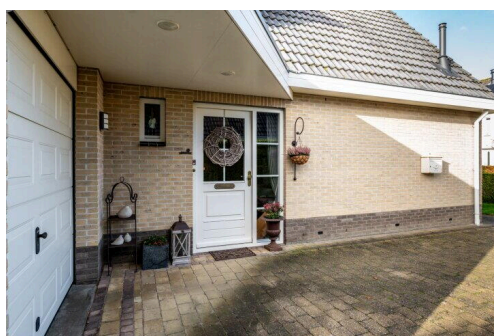
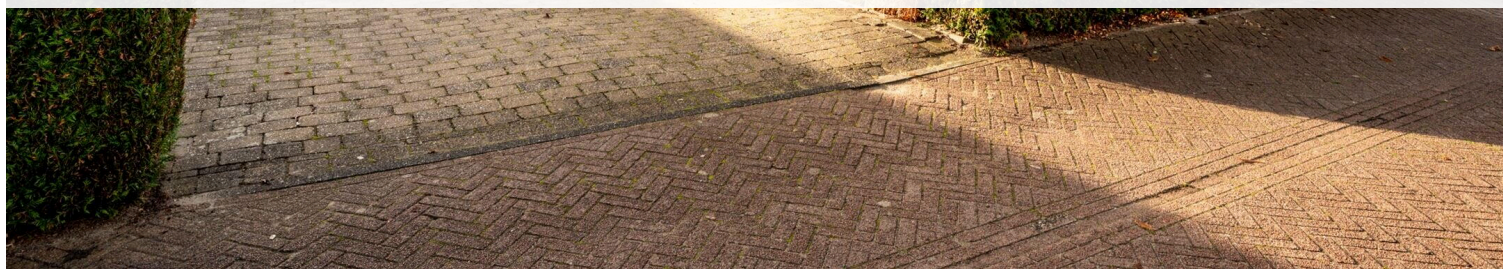

<b>Type object:</b>	Vrijstaande woning
<b>Bouwjaar:</b>	1999
<b>Woonoppervlakte:</b>	140 m <sup>2</sup>
<b>Perceeloppervlakte:</b>	510 m <sup>2</sup>
<b>Inhoud:</b>	621 m <sup>3</sup>
<b>Aantal kamers:</b>	4 kamers (3 slaapkamers)
<b>Website:</b>	<a href="http://www.oostergo7.nl">www.oostergo7.nl</a>

 **Buisman Makelaars**  
*Wij zorgen dat u zich thuis voelt*

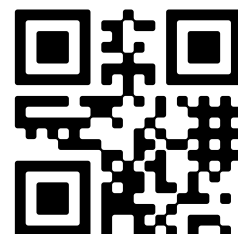

# Omschrijving

## Oostergo 7, 8245 CS Lelystad

Buisman Makelaars biedt aan: Oostergo 7 te Lelystad - Een keurige vrijstaande woning met een aangebouwde garage en ook nog een vrijstaande garage, gelegen in de zeer geliefde Landstrekenwijk!

De woning staat op een kavel van 510m<sup>2</sup> eigen grond en beschikt, naast de twee garages, ondermeer over een luxe keuken (2022), drie slaapkamers op de verdieping, 20 zonnepanelen en een fraaie tuin met veranda op het zuiden.

De Landstrekenwijk staat bekend als geliefd en kindvriendelijke woonwijk met veel openbaar groen. De wijk beschikt over een tweetal goed aangeschreven basisscholen en is gelegen op korte (fiets)afstand van meerdere buurtcentra met eigenlijk alle benodigde voorzieningen. Verder zijn diverse uitvalswegen naar Amsterdam/ Utrecht, maar ook richting Zwolle/Groningen, goed en vlot bereikbaar en zijn het Stadshart van Lelystad en het Centraal Station met de fiets binnen 10 minuten te bereiken. Even uitwaaien of genieten van de natuur? Met een minuut of 5-10 (fiets of auto) staat u in De Oostvaardersplassen.

Interesse in deze prachtige, vrijstaande woning? Neem dan, eventueel via uw NVM-aankoopmakelaar, contact met ons op voor het inplannen van een bezichtiging.

### Indeling

Begane grond: Overdekte entree; hal met meterkast, toilet met fonteintje, trapopgang en toegang tot de woonkamer; straatgericht woonkamer van 40m<sup>2</sup> met pelletkachel en aan de tuinzijde de keuken; keuken uit 2022 welke is voorzien een natuurstenen werkblad en de navolgende inbouwapparatuur: Een Bora inductiekookplaat met interne afzuiging, koelkast, oven, Quooker en een vaatwasser; bijkeuken met toegang tot de achtertuin, kastruimte en de witgoed aansluitingen.

De begane grond is voorzien van een fraaie massief houten parketvloer.

Eerste verdieping: Overloop met vlizotrap met toegang tot de bergzolder; drie slaapkamer van 10,2- / 17,2- en 18,3m<sup>2</sup>, waarbij de grootste beschikt over inloopkast; volledig betegelde badkamer welke is voorzien van een tweede toilet, een inloopdouche, tweepersoons wastafelmeubel, designradiator, een verlaagd plafond met inbouwspots en een raam voor de natuurlijke ventilatie en daglichttoetreding.

De verdieping is voorzien van een pvc-vloer

Inpandige garage: Afmeting 3,30mtr. x 5,99mtr.; met elektrische sectionaaldeur en deur aan de achterzijde welke uitkomt onder de overkapping.

Tuin: De op het zuiden georiënteerde tuin (afmeting van ongeveer 17 mtr. breed x 14 mtr. diep) is ondermeer voorzien van een ruim terras met veranda aan de woning, een waterpunt, diverse beplanting, natuurlijke alsmede houten erfafscheidingen en een tweede overkapping achterin de tuin. In deze tuin is het werkelijk genieten op elk moment van het jaar!

Garage 2: Vrijstaande houten garage met kanteldeur en loopdeur; deze garage is voorzien van elektra en een betonnen vloer.

Prijs: € 625.000,00 kosten koper

Aanvaarding: in overleg.

Bijzonderheden:

- Bouwjaar: 1999
- Perceeloppervlakte: 510m<sup>2</sup> eigen grond
- Woonoppervlakte: 140m<sup>2</sup>
- Overig inpandige ruimte: 33,5m<sup>2</sup>
- Gebouw gebonden buitenruimte: 31m<sup>2</sup>
- Externe bergruimte: 26m<sup>2</sup>
- Inhoud: 621m<sup>3</sup>
- Aangesloten op het stadsverwarmingsnet (dus gas loos)
- Grote vrijstaande garage
- Deze woning beschikt over 20 zonnepanelen (op het dak van de woning)
- Keuken vernieuwd in 2022
- Keurige badkamer
- Veranda met spots en zonwering
- Tuin rondom, achtertuin op het zuiden
- Dicht bij het centrum van Lelystad en het NS-station (Lelystad Centraal)
- Parkeren op eigen terrein voor meerdere auto's
- Vlizo naar bergzolder met mv-box
- Energielabel: A+, geldig tot 15 november 2034
- De gepubliceerde informatie is indicatief en toegepaste maten betreffen circa maten waaraan nadrukkelijk geen rechten kunnen worden ontleend.

## Kenmerken

Vraagprijs: € 625.000 k.k.

Aanvaarding: In overleg

## Bouw

Object type: Eengezinswoning, vrijstaande woning

Soort bouw: Bestaande bouw

Bouwjaar: 1999

Soort dak: Zadeldak bedekt met pannen

## Oppervlakte en inhoud

Woonoppervlakte: 140 m<sup>2</sup>

Perceeloppervlakte: 510 m<sup>2</sup>

Inhoud: 621 m<sup>3</sup>

Externe bergruimte: 26 m<sup>2</sup>

Gebouwgebonden buitenruimte: 31 m<sup>2</sup>

## Indeling

Aantal kamers: 4 kamers (3 slaapkamers)

Aantal badkamers: 1 badkamer en 1 apart toilet

Badkamervoorzieningen: Dubbele wastafel, inloopdouche, toilet, en wastafelmeubel

Aantal woonlagen: 2 woonlagen en een vliering

Voorzieningen: Dakraam, glasvezelkabel, mechanische ventilatie, TV kabel, en zonnepanelen

## Energie

Energie label: A

Isolatie: Dakisolatie, dubbel glas, muurisolatie en vloerisolatie

Verwarming: Pelletkachel en stadsverwarming

Warm water: Centrale voorziening

## Buitenruimte

Ligging: In woonwijk

Tuin: Achtertuin, voortuin en zijtuin

Achtertuint: 238 m<sup>2</sup> (14,00 meter diep en 17,00 meter breed)

Ligging tuin: Gelegen op het zuiden

## Bergruimte

Schuur berging: Vrijstaande houten berging

Voorzieningen schuur: Elektra

Soort parkeergelegenheid: Openbaar parkeren

## Garage

Soort garage: Aangebouwde stenen garage en parkeerplaats

Capaciteit garage: 1 auto

Voorzieningen garage: Elektra



# Op de kaart

## Oostergo 7

Oostergo 7, 8245 CS Lelystad

[Directions](#)

[View larger map](#)

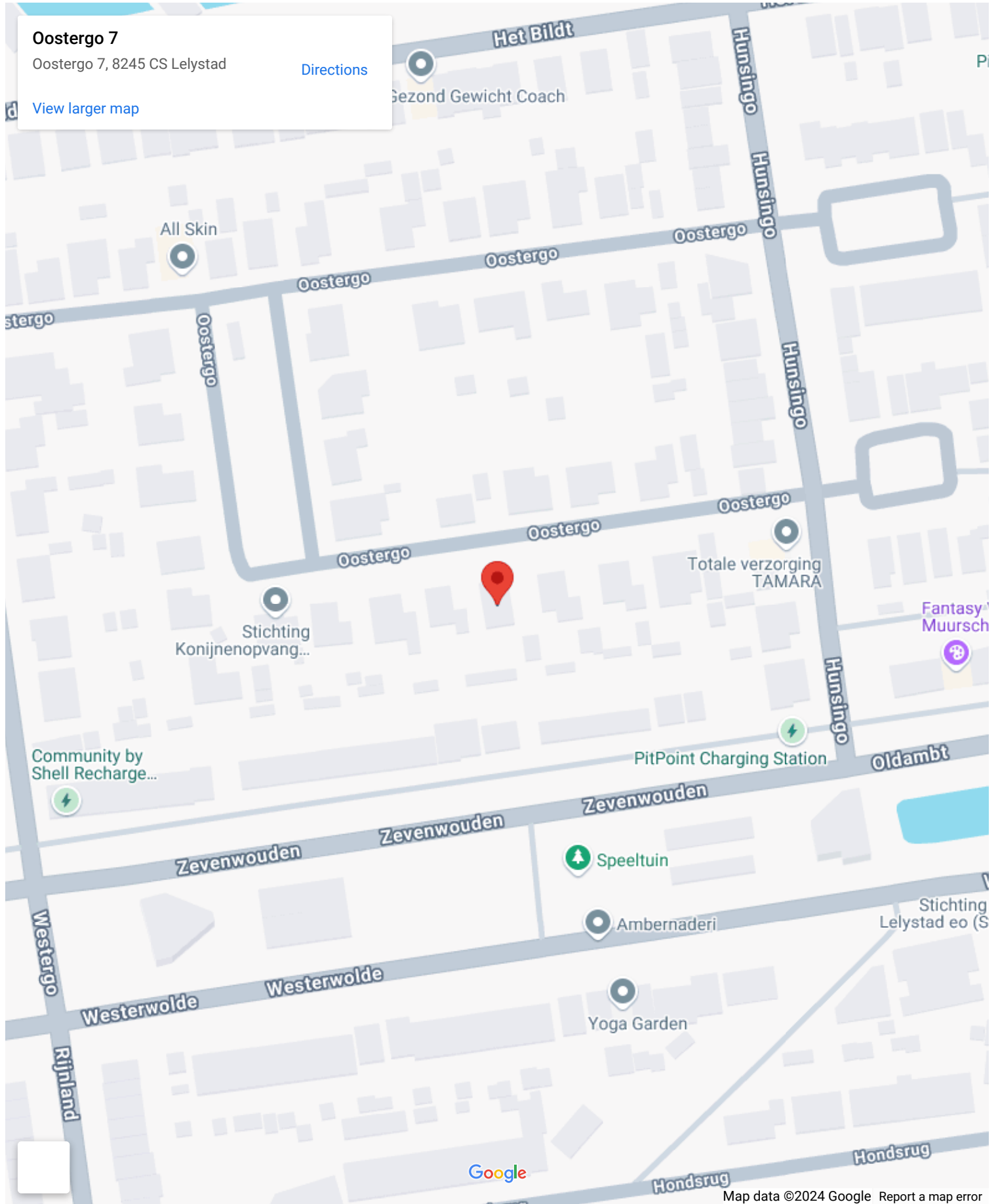

# Op de kaart





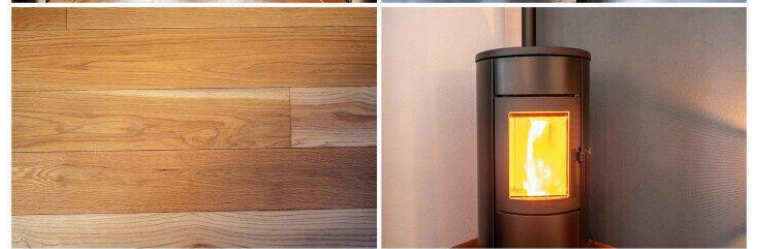
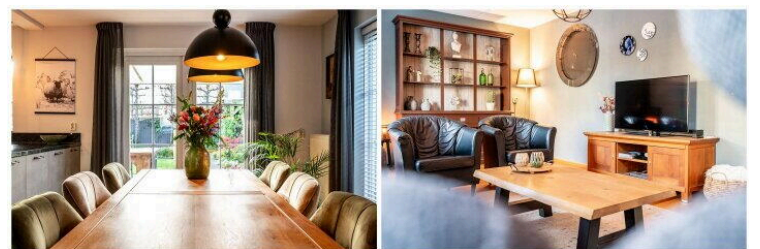



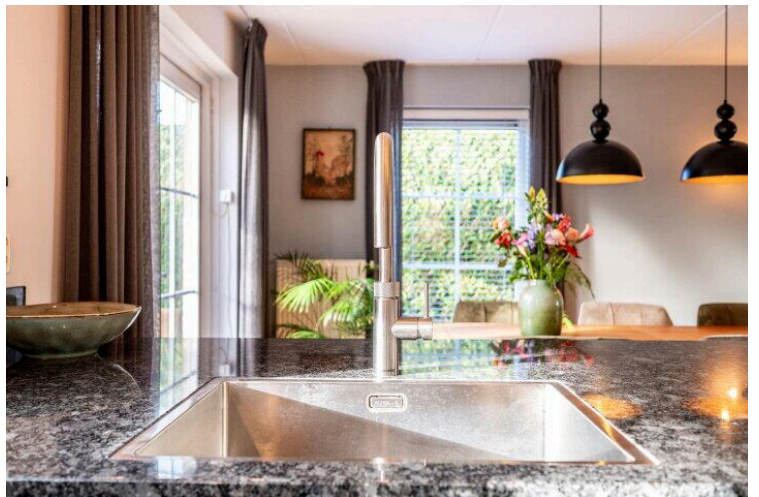
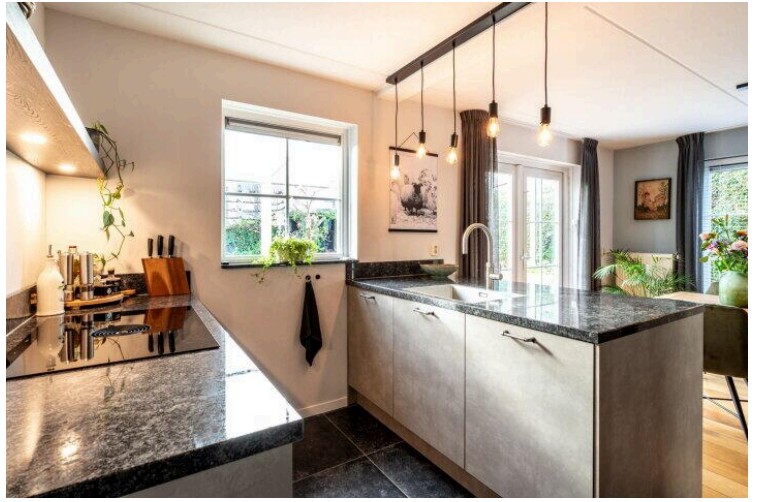







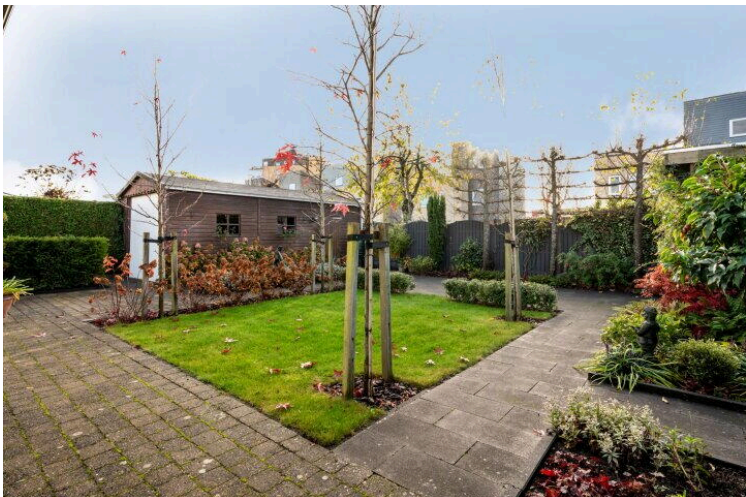
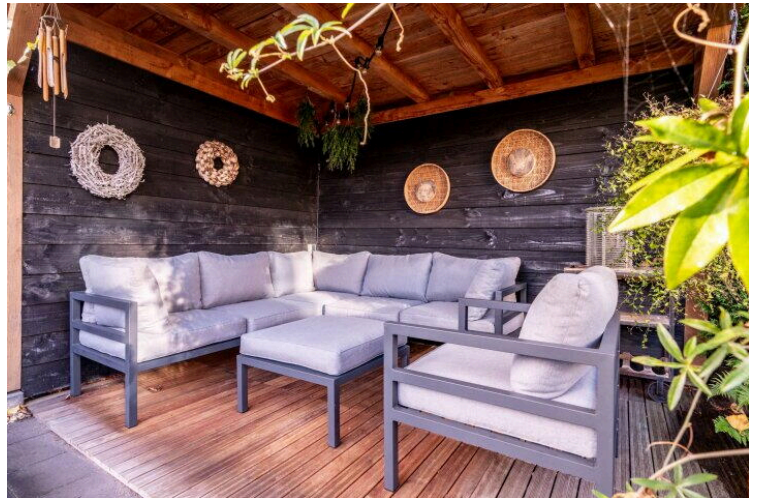
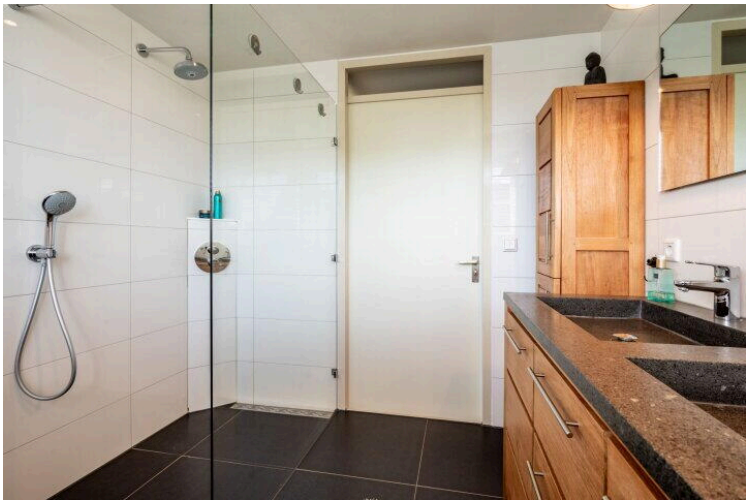



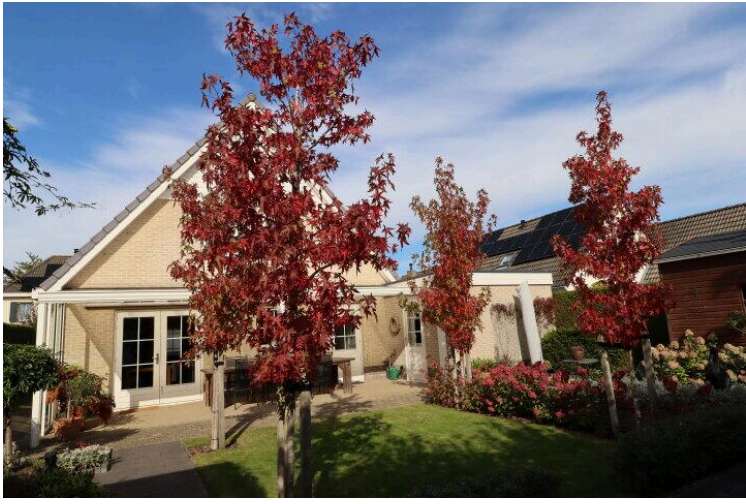

# Lijst van zaken



## Persoonlijke gegevens

Naam:

Adres te verkopen woning: **Oostergo 7 te Lelystad**

Datum:

Voor de onderstaande zaken -ongeacht of ze roerend dan wel onroerend zijn- geldt dat ze soms wel en soms niet in de woning achterblijven. De lijst is bedoeld om duidelijkheid te scheppen om discussies achteraf te voorkomen.

**Let op!** Indien er geen duidelijkheid bestaat omtrent een zaak en/of indien er geen nadere afspraken zijn gemaakt over een zaak betekent dit dat de betreffende zaak wordt meegenomen door verkoper en dus **niet** achterblijft in de woning.

	Blijft achter	Gaat mee	Kan worden overgenomen	n.v.t.
<b>Woning</b>				
<b>Interieur</b>				
Verlichting, te weten:				
- inbouwspots/dimmers	<input checked="" type="checkbox"/>	<input type="checkbox"/>	<input type="checkbox"/>	<input type="checkbox"/>
- losse (hang)lampen	<input type="checkbox"/>	<input checked="" type="checkbox"/>	<input checked="" type="checkbox"/>	<input type="checkbox"/>
- plafonnieres	<input checked="" type="checkbox"/>	<input checked="" type="checkbox"/>	<input type="checkbox"/>	<input type="checkbox"/>
(Losse)kasten, legplanken, te weten:				
- Inloopkast slaapkamer, bijkeuken, schuur	<input checked="" type="checkbox"/>	<input type="checkbox"/>	<input type="checkbox"/>	<input type="checkbox"/>
- Slaapkamer, woonkamer	<input type="checkbox"/>	<input type="checkbox"/>	<input checked="" type="checkbox"/>	<input type="checkbox"/>
Raamdecoratie/zonwering binnen, te weten:				
- gordijnen/ vitrages	<input checked="" type="checkbox"/>	<input type="checkbox"/>	<input type="checkbox"/>	<input type="checkbox"/>
- lamellen/ jaloezieën/ luxaflex/gordijnrail/rolgordijnen	<input checked="" type="checkbox"/>	<input type="checkbox"/>	<input type="checkbox"/>	<input type="checkbox"/>
-	<input checked="" type="checkbox"/>	<input type="checkbox"/>	<input type="checkbox"/>	<input type="checkbox"/>
Vloerdecoratie, te weten:				
- Vloerbedekking inloopkast / zolder	<input checked="" type="checkbox"/>	<input type="checkbox"/>	<input type="checkbox"/>	<input type="checkbox"/>
- parketvloer	<input checked="" type="checkbox"/>	<input type="checkbox"/>	<input type="checkbox"/>	<input type="checkbox"/>
- plavuizen/ PVC	<input checked="" type="checkbox"/>	<input type="checkbox"/>	<input type="checkbox"/>	<input type="checkbox"/>
-	<input type="checkbox"/>	<input type="checkbox"/>	<input type="checkbox"/>	<input type="checkbox"/>
(Voorzet) openhaard met toebehoren	<input type="checkbox"/>	<input type="checkbox"/>	<input type="checkbox"/>	<input checked="" type="checkbox"/>
Allesbrander	<input type="checkbox"/>	<input type="checkbox"/>	<input type="checkbox"/>	<input checked="" type="checkbox"/>
Houtkachel/ (gas) kachels-Pelletkachel	<input checked="" type="checkbox"/>	<input type="checkbox"/>	<input type="checkbox"/>	<input type="checkbox"/>
Designradiator(en)	<input checked="" type="checkbox"/>	<input type="checkbox"/>	<input type="checkbox"/>	<input type="checkbox"/>
Overig, te weten:				
- Spiegel(s) los of vast	<input checked="" type="checkbox"/>	<input type="checkbox"/>	<input type="checkbox"/>	<input type="checkbox"/>
Welke ruimtes: Badkamer				
<b>Keuken</b>				
Keukenblok (met bovenkasten)	<input checked="" type="checkbox"/>	<input type="checkbox"/>	<input type="checkbox"/>	<input type="checkbox"/>
Keuken (inbouw)apparatuur, te weten:				
- Kookplaat/ (gas) fornuis-BORA	<input checked="" type="checkbox"/>	<input type="checkbox"/>	<input type="checkbox"/>	<input type="checkbox"/>
- afzuigkap	<input type="checkbox"/>	<input type="checkbox"/>	<input type="checkbox"/>	<input checked="" type="checkbox"/>
- (combi)-oven	<input checked="" type="checkbox"/>	<input type="checkbox"/>	<input type="checkbox"/>	<input type="checkbox"/>

# Lijst van zaken



- Magnetron (staat los in kast bijkeuken)	<input type="checkbox"/>	<input checked="" type="checkbox"/>	<input type="checkbox"/>	<input type="checkbox"/>
- koelkast	<input checked="" type="checkbox"/>	<input type="checkbox"/>	<input type="checkbox"/>	<input type="checkbox"/>
- vriezer (staat los in bijkeuken)	<input type="checkbox"/>	<input checked="" type="checkbox"/>	<input type="checkbox"/>	<input type="checkbox"/>
- vaatwasser	<input checked="" type="checkbox"/>	<input type="checkbox"/>	<input type="checkbox"/>	<input type="checkbox"/>
- Quooker	<input checked="" type="checkbox"/>	<input type="checkbox"/>	<input type="checkbox"/>	<input type="checkbox"/>
-	<input type="checkbox"/>	<input type="checkbox"/>	<input type="checkbox"/>	<input type="checkbox"/>

## Sanitair/sauna

Toilet met de volgende toebehoren:

- toiletrolhouder	<input checked="" type="checkbox"/>	<input type="checkbox"/>	<input type="checkbox"/>	<input type="checkbox"/>
- toiletborstel(houder)	<input checked="" type="checkbox"/>	<input type="checkbox"/>	<input type="checkbox"/>	<input type="checkbox"/>
-	<input type="checkbox"/>	<input type="checkbox"/>	<input type="checkbox"/>	<input type="checkbox"/>

Badkamer met de volgende toebehoren:

- wastafelmeubel	<input checked="" type="checkbox"/>	<input type="checkbox"/>	<input type="checkbox"/>	<input type="checkbox"/>
- planchet	<input type="checkbox"/>	<input type="checkbox"/>	<input type="checkbox"/>	<input checked="" type="checkbox"/>
- toiletkast	<input checked="" type="checkbox"/>	<input type="checkbox"/>	<input type="checkbox"/>	<input type="checkbox"/>
- toiletrolhouder	<input checked="" type="checkbox"/>	<input type="checkbox"/>	<input type="checkbox"/>	<input type="checkbox"/>
- toiletborstel(houder)	<input type="checkbox"/>	<input type="checkbox"/>	<input type="checkbox"/>	<input checked="" type="checkbox"/>
-	<input type="checkbox"/>	<input type="checkbox"/>	<input type="checkbox"/>	<input type="checkbox"/>

Sauna met toebehoren

	<input type="checkbox"/>	<input type="checkbox"/>	<input type="checkbox"/>	<input checked="" type="checkbox"/>
	<input type="checkbox"/>	<input type="checkbox"/>	<input type="checkbox"/>	<input checked="" type="checkbox"/>

## Exterieur/installaties/veiligheid/energiebesparing

Schotel/antenne	<input type="checkbox"/>	<input type="checkbox"/>	<input type="checkbox"/>	<input checked="" type="checkbox"/>
Brievenbus	<input checked="" type="checkbox"/>	<input type="checkbox"/>	<input type="checkbox"/>	<input type="checkbox"/>
(Voordeur)bel	<input checked="" type="checkbox"/>	<input type="checkbox"/>	<input type="checkbox"/>	<input type="checkbox"/>
Alarminstallatie	<input checked="" type="checkbox"/>	<input type="checkbox"/>	<input type="checkbox"/>	<input type="checkbox"/>
(Veiligheids)sloten en overige inbraakpreventie	<input type="checkbox"/>	<input type="checkbox"/>	<input type="checkbox"/>	<input checked="" type="checkbox"/>
Rookmelders	<input checked="" type="checkbox"/>	<input type="checkbox"/>	<input type="checkbox"/>	<input type="checkbox"/>
Screens/rolluiken	<input checked="" type="checkbox"/>	<input type="checkbox"/>	<input type="checkbox"/>	<input type="checkbox"/>
CV met toebehoren = stadsverwarming	<input checked="" type="checkbox"/>	<input type="checkbox"/>	<input type="checkbox"/>	<input type="checkbox"/>
(Klok)thermostaat	<input checked="" type="checkbox"/>	<input type="checkbox"/>	<input type="checkbox"/>	<input type="checkbox"/>

Warmwatervoorziening, te weten:

- via CV-installatie (stadverwarming)	<input checked="" type="checkbox"/>	<input type="checkbox"/>	<input type="checkbox"/>	<input type="checkbox"/>
- boiler	<input type="checkbox"/>	<input type="checkbox"/>	<input type="checkbox"/>	<input checked="" type="checkbox"/>
- close-in boiler	<input type="checkbox"/>	<input type="checkbox"/>	<input type="checkbox"/>	<input checked="" type="checkbox"/>
-	<input type="checkbox"/>	<input type="checkbox"/>	<input type="checkbox"/>	<input type="checkbox"/>

Mechanische ventilatie

	<input checked="" type="checkbox"/>	<input type="checkbox"/>	<input type="checkbox"/>	<input type="checkbox"/>
--	-------------------------------------	--------------------------	--------------------------	--------------------------

Luchtbehandeling

	<input type="checkbox"/>	<input type="checkbox"/>	<input type="checkbox"/>	<input checked="" type="checkbox"/>
--	--------------------------	--------------------------	--------------------------	-------------------------------------

Isolatievoorzieningen (voorzetramen/radiatorfolie etc.), te weten:

-	<input type="checkbox"/>	<input type="checkbox"/>	<input type="checkbox"/>	<input type="checkbox"/>
Veiligheidsschakelaar wasautomaat	<input type="checkbox"/>	<input type="checkbox"/>	<input type="checkbox"/>	<input checked="" type="checkbox"/>
Waterslot wasautomaat	<input checked="" type="checkbox"/>	<input type="checkbox"/>	<input type="checkbox"/>	<input type="checkbox"/>
Zonnepanelen 20 stuks, bouwjaar 2015 (5500 Wp)	<input checked="" type="checkbox"/>	<input type="checkbox"/>	<input type="checkbox"/>	<input type="checkbox"/>
	<input type="checkbox"/>	<input type="checkbox"/>	<input type="checkbox"/>	<input type="checkbox"/>



# Lijst van zaken



## Tuin

### Inrichting

Tuinaanleg/bestrating	<input checked="" type="checkbox"/>	<input type="checkbox"/>	<input type="checkbox"/>	<input type="checkbox"/>
Beplanting	<input checked="" type="checkbox"/>	<input type="checkbox"/>	<input type="checkbox"/>	<input type="checkbox"/>
Buitenverlichting	<input checked="" type="checkbox"/>	<input type="checkbox"/>	<input type="checkbox"/>	<input type="checkbox"/>
Tuinhuis/buitenberging	<input checked="" type="checkbox"/>	<input type="checkbox"/>	<input type="checkbox"/>	<input type="checkbox"/>
Kasten/werkbank in tuinhuis/berging	<input checked="" type="checkbox"/>	<input type="checkbox"/>	<input checked="" type="checkbox"/>	<input type="checkbox"/>
(Broei)kas	<input type="checkbox"/>	<input type="checkbox"/>	<input type="checkbox"/>	<input checked="" type="checkbox"/>
Overige tuin, te weten:	<input type="checkbox"/>	<input type="checkbox"/>	<input type="checkbox"/>	<input type="checkbox"/>
– (sier)hek/ schutting	<input checked="" type="checkbox"/>	<input type="checkbox"/>	<input type="checkbox"/>	<input type="checkbox"/>
– vlaggenmast(houder)	<input checked="" type="checkbox"/>	<input type="checkbox"/>	<input type="checkbox"/>	<input type="checkbox"/>
– losse planten potten	<input checked="" type="checkbox"/>	<input checked="" type="checkbox"/>	<input type="checkbox"/>	<input type="checkbox"/>
– Lounge set pergola	<input type="checkbox"/>	<input type="checkbox"/>	<input checked="" type="checkbox"/>	<input type="checkbox"/>
– Terrastafel	<input checked="" type="checkbox"/>	<input type="checkbox"/>	<input type="checkbox"/>	<input type="checkbox"/>

## Overig

Zijn er zaken die geen eigendom zijn van verkoper omdat er sprake is van een leasecontract. Zo ja, neemt verkoper de zaak mee of moet het betreffende contract worden overgenomen?

Ja                      Nee                      Gaat mee                      Moet worden overgenomen

	<input type="checkbox"/>	<input type="checkbox"/>	<input type="checkbox"/>	<input type="checkbox"/>
	<input type="checkbox"/>	<input type="checkbox"/>	<input type="checkbox"/>	<input type="checkbox"/>
	<input type="checkbox"/>	<input type="checkbox"/>	<input type="checkbox"/>	<input type="checkbox"/>

Bijlage(n) over te nemen contracten:

–  
–

Voor akkoord,

De opdrachtgever/verkoper,  
(en echtgeno(o)t(e)/partner)

plaats en datum:

Koper,  
(en echtgeno(o)t(e)/partner)

plaats en datum:

## Vragenlijst over de woning

Adres van de woning: Oostergo 7 te Lelystad

### 1. Bijzonderheden

- a. Zijn er nadat u het perceel in eigendom hebt gekregen nog andere, eventuele aanvullende notariële of onderhandse akten opgesteld met betrekking tot het perceel?  ja  nee

Zo ja, welke?

.....

- b. Zijn er mondelinge of schriftelijke afspraken gemaakt over aangrenzende percelen (*denk hierbij aan regelingen voor het gebruik van een poort, schuur, garage, tuin, overeenkomsten met meerdere burens toezeggingen, erfafscheidingen*)?  niet bekend  ja  nee

Zo ja, welke zijn dat?

.....

- c. Wijken de huidige terreinafscheidingen af van de kadastrale eigendomsgrenzen (*denk hierbij ook aan strookjes grond van de gemeente die u in gebruik heeft, of grond van u die gebruikt wordt door de burens*)?  niet bekend  ja  nee

Zo ja, waaruit bestaat die afwijking?

.....

- d. Is een gedeelte van de woning, schuur, garage of schutting gebouwd op grond van de burens of andersom?  niet bekend  ja  nee

Zo ja, graag nader toelichten:

.....

- e. Heeft u grond van derden in gebruik?  niet bekend  ja  nee

Zo ja, welke grond?

.....

- f. Rusten er 'bijzondere lasten en beperkingen' op de woning en/of het perceel (*Bijzondere lasten en beperkingen kunnen privaatrechtelijke beperkingen zijn zoals (lijdende) erfdienstbaarheden (bijvoorbeeld een recht van overpad), kwalitatieve verplichtingen, kettingbedingen, vruchtgebruik, voorkeursrecht (bijvoorbeeld een eerste recht van koop), opstalrecht, erfpacht, huurkoop. Het kan ook gaan om publiekrechtelijke beperkingen zoals een aanschrijving van de gemeente in het kader van een illegale verbouwing*)?

ja  nee

## Vragenlijst over de woning

Zo ja, welke?

### Zie bewijs van eigendom

g. Is de Wet voorkeursrecht gemeenten van toepassing?  ja  nee

h. Is er een anti-speculatiebeding en/of zelfbewoningsplicht van toepassing op de woning?  ja  nee

Zo ja, hoe lang nog?  
.....

i. Is er sprake van een beschermd stads- of dorpsgezicht of loopt er een procedure tot aanwijzing daartoe?  ja  nee

Is er sprake van een gemeentelijk-, provinciaal-of rijksmonument of loopt er een procedure tot aanwijzing daartoe?  ja  nee

Is er volgens het bestemmingsplan sprake van een beeldbepalend of karakteristiek object?  ja  nee

j. Is er sprake (geweest) van ruilverkaveling?  ja  nee

Zo ja, moet u hiervoor ruilverkavelingsrente betalen?  ja  nee

Zo ja, hoeveel en voor hoe lang?

Bedrag: € .....

Duur: ...

k. Is er sprake van onteigening?  ja  nee

l. Is de woning of de grond geheel of gedeeltelijk verhuurd of bij anderen in gebruik?  n.v.t.  ja  nee

Zo ja:

Is er een huurcontract/ gebruiksovereenkomst?  ja  nee

Indien er geen contract of overeenkomst is, beschrijf hieronder wat (mondeling) met de huurder/ gebruiker is afgesproken:  
.....

Welk gedeelte is verhuurd/ in gebruik gegeven?  
.....

Welke delen vallen onder gezamenlijk gebruik?  
.....



## Vragenlijst over de woning

Welke zaken zijn van de huurder en mag hij verwijderen bij ontruiming  
(bijvoorbeeld geiser, keuken, lampen)?

.....

Heeft de huurder een waarborgsom gestort?  ja  nee

Zo ja, hoeveel? €

.....

Heeft u nog andere afspraken met de huurders gemaakt?  ja  nee

Zo ja, welke?

.....

m. Is er over de woning een geschil/procedures gaande, al dan niet bij  
de rechter, huurcommissie of een andere instantie (bijvoorbeeld  
onteigening/kwesties met burens, zoals erfdiensbaarheden,  
recht van overpad, erfafscheidingen e.d.)?

ja  nee

Zo ja, welke is/zijn dat?

.....

n. Is er bezwaar gemaakt tegen de waardebeschikking WOZ?

ja  nee

Zo ja, toelichting:

.....

o. Zijn er door de overheid of nutsbedrijven verbeteringen of  
herstellingen voorgeschreven of aangekondigd die nog niet naar  
behoren zijn uitgevoerd?

ja  nee

Zo ja, welke?

.....

p. Zijn er in het verleden subsidies of premies verstrekt die bij  
verkoop van de woning voor een deel kunnen worden  
terugggevorderd?

ja  nee

Zo ja, welke?

.....

q. Is de woning onbewoonbaar verklaard of in het verleden ooit  
onbewoonbaar verklaard geweest?

ja  nee

Zo ja, waarom?

.....

## Vragenlijst over de woning

- r. Is er bij verkoop sprake van een omzetbelastingheffing  
(bijvoorbeeld omdat het een voormalig bedrijfsonroerendgoed  
is, of een woning met praktijkgedeelte, of omdat u pas  
ingrijpend verbouwd hebt)?  ja  nee

Zo ja, waarom?

.....

- s. Hoe gebruikt u de woning nu (bijvoorbeeld woning, praktijk,  
winkel opslag)? **Wonen**  
Is dat gebruik volgens de gemeente toegestaan?  ja  nee  
Zo nee, heeft de gemeente dit strijdige gebruik wel eens bij u aangekaart?  ja  nee  
Hoe heeft de gemeente dit strijdige gebruik bij u aangekaart?
- .....

### 2. Gevels

- a. Is er sprake (geweest) van vochtdoorslag of aanhoudend  
vochtige plekken op de gevels?  ja  nee  
Zo ja, waar?
- .....

- b. Zijn er (gerepareerde) scheuren/beschadigingen in/aan  
de gevels aanwezig?  ja  nee  
Zo ja, waar?
- .....

- c. Zijn de gevels tijdens de bouw geïsoleerd?  niet bekend  ja  nee  
Zo nee, zijn de gevels daarna (deels) geïsoleerd?  niet bekend  ja  nee  
Zo ja, wanneer heeft de isolatie van de gevels plaatsgevonden  
en met welk isolatiemateriaal?
- .....

Heeft u een certificaat of bewijs van het na-isoleren?  ja  nee  
Is er sprake van volledige isolatie?  niet bekend  ja  nee  
Zo nee, welke delen van de gevels zijn er niet geïsoleerd?

.....

- d. Zijn de gevels ooit gereinigd?  niet bekend  ja  nee  
Zo ja, volgens welke methode en wanneer?
- .....

## Vragenlijst over de woning

### 3. Dak(en)

a. Hoe oud zijn de daken ongeveer?

Platte daken garage: ...**25 jaar, in 2021 vernieuwd**.....

niet bekend

Overige daken: ...**Woonhuis 25 jaar, schuur 2023 vernieuwd**

niet bekend

b. Heeft u last van daklekkages (gehad)?

ja  nee

Zo ja, waar?

.....**Plat dak garage, daarna in 2021 vernieuwd**.....

c. Zijn er in het verleden gebreken geconstateerd aan de dakconstructie

zoals scheve, doorbuigende, krakende, beschadigde en/of

aangetaste dakdelen?

ja  nee

Zo ja, waar?

.....

d. Heeft u het dak al eens (gedeeltelijk) laten vernieuwen c.q. laten

repareren?

ja  nee

Zo ja, welk (gedeelte van het) dak en waarom?

.....**zie 3a,b**.....

e. Is het dak tijdens de bouw geïsoleerd?

Platte daken: .....**Garage**.....

niet bekend  ja  nee

Overige daken: .....**Woonhuis**.....

niet bekend  ja  nee

Zo nee, is het dak daarna geïsoleerd?

Platte daken: .....

niet bekend  ja  nee

Overige daken: .....

niet bekend  ja  nee

Zo ja, wanneer heeft de isolatie plaatsgevonden en met welk isolatiemateriaal?

.....

Heeft u een certificaat of bewijs van het na-isoleren?

ja  nee

Is er sprake van volledige isolatie?

Platte daken: .....

niet bekend  ja  nee

Overige daken: .....

niet bekend  ja  nee

Zo nee, welke delen zijn er niet geïsoleerd?

.....

## Vragenlijst over de woning

- f. Zijn de regenwaterafvoeren lek of verstopt?  ja  nee

Zo ja, toelichting:

.....

- g. Zijn de dakgoten lek of verstopt?  ja  nee

Zo ja, toelichting:

.....

### 4. Kozijnen, ramen en deuren

- a. Van welk materiaal zijn de buitenkozijnen gemaakt (*bijvoorbeeld hout, kunststof of aluminium of een andersoortig materiaal*)?

...Hout.....

- b. Wanneer zijn de buitenkozijnen, ramen en deuren voor het laatst geschilderd?  
**3 jaar geleden. Overige delen, zoals dakgoten, boeidelen en nok in 2024 geschilderd..**

Is dit gebeurd door een erkend schildersbedrijf?

ja  nee

Zo ja, door wie?

.....

- c. Functioneren alle scharnieren en sloten?  ja  nee

Zo nee, toelichting:

.....

- d. Zijn voor alle afsluitbare deuren, ramen etc. sleutels aanwezig?  ja  nee

Zo nee, voor welke deuren, ramen etc. niet?

.....

- e. Is er sprake van isolerende beglazing?  ja  nee

Zo ja, welk type glas (*bijvoorbeeld HR, HR+, HR++ of HR+++*, zie de glassponning waarin doorgaans staat vermeld welke type glas er is geplaatst)?

.....Rapid plus E99-2 (HR).....

Is er sprake van isolerende beglazing in de gehele woning?

ja  nee

Zo nee, welke ramen zijn niet geïsoleerd?

.....



## Vragenlijst over de woning

- f. Is er bij de isolerende beglazing sprake van condensvorming tussen het glas (*denk aan lekkende ruiten*)?  ja  nee  
Zo ja, waar?  
.....

### 5. Vloeren, plafonds en wanden

- a. Is er sprake (geweest) van vochtdoorslag of optrekkend vocht op de vloeren, plafonds en/of wanden?  ja  nee  
Zo ja, waar?  
.....

- b. Is er sprake (geweest) van schimmelvorming op de vloeren, plafonds en/of wanden?  ja  nee  
Zo ja, waar?  
.....

- c. Zijn er (gerepareerde) of (verborgen) scheuren en/of beschadigingen in/aan vloeren, plafonds en/of wanden aanwezig?  ja  nee  
Zo ja, waar?  
.....

- d. Hebben zich in het verleden problemen voorgedaan met de afwerkingen (*bijvoorbeeld loszittend tegelwerk, loslatend behang of spuitwerk, holklinkend of loszittend stucwerk, etc.*)?  ja  nee  
Zo ja, waar?  
.....

- e. Is er sprake (geweest) van gebreken aan de vloerconstructie, zoals scheve, doorbuigende, krakende, beschadigde en/of aangetaste vloerdelen?  ja  nee  
Zo ja, waar?  
.....

- f. Is er sprake van vloerisolatie?  niet bekend  ja  nee  
Zo ja, wanneer heeft de isolatie van de vloer plaatsgevonden en met welk isolatiemateriaal? ..... **Vanuit de bouw**.....

Heeft u een certificaat of bewijs van het na-isoleren?  ja  nee

## Vragenlijst over de woning

Is er sprake van volledige isolatie?  niet bekend  ja  nee

Zo nee, welke delen zijn er niet geïsoleerd?

.....

### 6. Fundering, kruipruimte en kelder

a. Is er sprake (geweest) van gebreken aan de fundering?  niet bekend  ja  nee

Zo ja, waar?

.....

b. Is de kruipruimte toegankelijk?

Is de kruipruimte droog?

ja  nee

meestal  ja  nee

Zo nee of meestal, toelichting:

.....

c. Is er sprake van vochtdoorslag door de kelderwand?

soms  ja  nee

Zo ja of soms, toelichting? NVT

.....

d. Is de grondwaterstand in de afgelopen jaren waarneembaar

gewijzigd of is er sprake van wateroverlast geweest?

ja  nee

Zo ja, heeft dit tot problemen geleid in de vorm van water

in de kruipruimte c.q. kelder?

n.v.t.  ja  nee

Zo nee, tot wat voor andere problemen heeft dit geleid?

.....

### 7. Installaties

a. Wat voor warmte-installatie(s) is/zijn er aanwezig in de woning (*bijvoorbeeld cv-installatie, WTW-systeem, WKO-systeem, (hybride) warmtepomp, airconditioning, zonneboiler, elektrische boiler, pelletkachel dan wel een andere installatie*)?

.....**Stadsverwarming en pelletkachel woonkamer**.....

Is/zijn de installatie(s) eigendom?

ja  nee

Zo nee, toelichting (*bijvoorbeeld de installatie(s) is/ zijn gehuurd of geleased. Tevens huur-/leaseprijs vermelden*):

.....**Alleen pelletkachel**.....

Merk van de installatie(s):

.....**Nordic fire Natura 7**.....

Type(nummer) van de installatie(s):

.....

## Vragenlijst over de woning

Installatiedatum van de installatie(s):

.....**Pelletkachel 1 tot 2-jaarlijks**.....

Op welke datum is/zijn deze installatie(s) voor het laatst onderhouden?

.....**2022**.....

Is het onderhoud uitgevoerd door een erkend bedrijf?  ja  nee

Zo ja, door wie?

..... **De Openhaarden- en Plavuizenspecialist BV Jol 11-17 8243ED Lelystad**

- a. Zijn er de afgelopen tijd zaken opgevallen ten aanzien van de installatie(s) (bijvoorbeeld de cv-installatie moet meer dan 1 keer per jaar bijgevuld worden of de installatie functioneert niet goed)?  ja  nee

Zo ja, wat is u opgevallen?

.....

- b. Zijn er radiatoren die niet warm worden?  ja  nee

Zo ja, welke?

.....

- c. Zijn er radiatoren of (water)leidingen die lekken?  ja  nee

Zo ja, waar en welke?

.....

- d. Zijn er radiatoren of (water)leidingen die ooit zijn bevroren?  ja  nee

Zo ja, waar?

.....

Heeft u vloerverwarming in de woning?  ja  nee

Zo ja, betreft dit elektrische vloerverwarming, vloerverwarming

met warm water of anders?  elektrisch  warm water

overig, namelijk:

.....

Waar bevindt zich de elektrische vloerverwarming?  n.v.t.

Waar bevindt zich de vloerverwarming met warm water?  n.v.t.

Waar bevindt zich de overige vloerverwarming?  n.v.t.

- e. Zijn er vertrekken die niet (goed) warm worden?  ja  nee

Zo ja, welke?

.....

## Vragenlijst over de woning

- f. Heeft de woning zonnepanelen die uw eigendom zijn?  ja  nee  
Heeft de woning zonnepanelen die worden gehuurd of geleased?  ja  nee  
Kan het huurcontract/ leasecontract worden overgenomen  
door koper?  niet bekend  ja  nee  
Zo ja, dan overnamecontract opvragen.
- .....

Hoeveel zonnepanelen zijn er aanwezig?

Aantal: ...**20**.....

Zo ja, blijven de zonnepanelen achter?  nader overeen te komen  ja  nee

Wat is de capaciteit van één zonnepaneel? (De capaciteit van zonnepanelen wordt uitgedrukt in Wattpiek (Wp). Bijvoorbeeld één zonnepaneel levert 390 Wp)

...**275 Wp**.....

Functioneren alle zonnepanelen?  niet bekend  ja  nee

Wat is het merk/ type van de zonnepanelen?

.....**Solarworld mono black 275 Wp**.....**SMA omvormer**.....

Maakt u gebruik van een app om de opbrengst van de zonnepanelen te bekijken?

ja  nee

Zo ja, welke?

.....**SMA en PVoutput (id: klavertjes)**.....

In welk jaar zijn de zonnepanelen geplaatst en door wie?

Jaar: .....**2015**.....

Installateur: .....**Zon en Co Amsterdam**.....

Is de btw over het aankoopbedrag teruggevraagd van de belastingdienst?

ja  nee

Hoeveel stroom heeft u het afgelopen jaar opgewekt?

Jaar: .....**Gemiddeld 4600 KWh per jaar** .....

Aantal kWh: ...**4613**.....

Hoe lang zit er nog fabrieksgarantie op de zonnepanelen?

16 jaar



## Vragenlijst over de woning

- Zijn de zonnepanelen aangeschaft met subsidie?  ja  nee  
Zo ja, moet de subsidie worden terugbetaald?  n.v.t.  ja  nee  
nee  
Zo ja, welk bedrag moet worden terugbetaald? € .....

g. In welk jaar zijn voor het laatst de aanwezige schoorsteenkanalen/rookgasafvoeren geveegd/gereinigd?  
.....**2022**.....

h. Wanneer heeft u de aanwezige schoorsteenkanalen voor het laatst gebruikt?  
.....**Is van pelletkachel, in wintermaanden 2x per week paar uur**.....

Is de trek van aanwezige schoorsteenkanalen goed?  niet bekend  ja  nee

i. Zijn er onderdelen van de elektrische installatie vernieuwd  
(onder de elektrische installatie wordt verstaan alle elektra  
leidingen/ schakelaars stopcontacten, meterkast e.d.)?  niet bekend  ja  nee  
Zo ja, wanneer en welke onderdelen?  
.....

Zijn er gebreken aan de elektrische installatie?  ja  nee  
Zo ja, welke?  
.....

j. Is er een laadpaal aanwezig voor een elektrische auto?  ja  nee  
Zo ja, blijft deze achter?  nader overeen te komen  ja  nee

k. Is er mechanische ventilatie of een soortgelijk systeem aanwezig?  ja  nee  
Zo ja, functioneert dit systeem naar behoren?  ja  nee  
Zo nee, toelichting:  
.....

Wanneer is dit systeem voor het laatst onderhouden?  
.....

Hoe oud is dit systeem ongeveer? .....**2022 vernieuwd**.....

l. Is er een domoticsysteem of een soortgelijk systeem aanwezig (Een domoticsysteem bedient de verwarming, verlichting, verwarming, audio, ventilatie e.d. automatisch)?  ja  nee

## Vragenlijst over de woning

Zo ja, functioneert dit systeem naar behoren?  ja  nee

Zo nee, toelichting:

**Wat er nu zit, nemen we mee ( Philips Hue lampen), Honeywel Lyric thermostaat blijft achter.....**

Hou oud is dit systeem ongeveer?

.....**3 jaar**.....

m. Zijn er rookmelders op ieder verdieping aanwezig?  ja  nee

Zo ja, hoe oud zijn de rookmelders ongeveer?

.....

### 8. Sanitair, riolering en keuken

a. Zijn er beschadigingen aan wastafels, douche, bad, toiletten, gootstenen en kranen?  ja  nee

Zo ja, welke?

.....

b. Hoe oud is de badkamer ongeveer?

.....**10 jaar**.....

c. Lopen de afvoeren van wastafels, douche, bad, toiletten, gootstenen en kranen goed door?  ja  nee

Zo nee, welke niet?

.....

d. Is de woning aangesloten op het gemeentelijke riool?  ja  nee

e. Zijn er gebreken (geweest) aan de riolering, zoals breuken, stankoverlast, lekkages, etc.?  ja  nee

Zo ja, welke?

.....

f. Is er een andere voorziening, zoals een septictank, beerput of dergelijk aanwezig?  niet bekend  ja  nee

Zo ja, wat is er aanwezig en hoe dient dit te worden onderhouden?

.....

g. Van welk jaar dateert de keukenopstelling ongeveer?

...**2021**.....

## Vragenlijst over de woning

h. Van welk jaar dateert de inbouwapparatuur ongeveer?  
.....**2021 (vaatwasser 2017)**.....

Functioneert alle inbouwapparatuur?  ja  nee

Zo nee, welk inbouwapparaat functioneert niet?

i. Heeft u een kokend water kraan (*bijvoorbeeld een Quooker kraan of een soortgelijke kraan*)?  ja  nee

Zo ja, functioneert deze kraan naar behoren en hoe oud is deze kraan ongeveer?

.....**2021**.....

### 9. Diversen

a. Wat is het bouwjaar van de woning?

.....**1999**.....

b. Zijn er asbesthoudende materialen in/op de woning/ bijgebouw(en) aanwezig (*bijvoorbeeld asbest zeil, een asbestplaat die onder en/of achter de CV ketel is geplaatst, asbesthoudend isolatiemateriaal om de verwarmingsbuis, asbesthoudend koord bij oude cv-ketels/gaskachels, asbestgolfplaten e.d.*)?

niet bekend  ja  nee

Zo ja, welke en waar?

.....

c. Blijft er in de woning zeil achter, al dan niet vastgelijmd, dat is aangeschaft tussen 1955 en 1982?

niet bekend  ja  nee

d. Is er sprake van loden leidingen in de woning?

niet bekend  ja  nee

Zo ja, waar?

.....

e. Is er een Japanse duizendknoop aanwezig in de tuin? (*Een Japanse duizendknoop is een exotische plant, welke moeilijk te verwijderen is. De sterke wortelstokken en stengels van de Japanse duizendknoop zijn in staat om schade te veroorzaken aan gebouwen, leidingen en wegen*)

niet bekend  ja  nee

f. Is er in puin/asbest afval in de grond/tuin aanwezig?

niet bekend  ja  nee

g. Heeft u elders lekkages gehad (*dus los van het dak/sanitair/riolering*)?

niet bekend  ja  nee

## Vragenlijst over de woning

- h. Is de grond verontreinigd?  niet bekend  ja  nee  
Zo ja, is er een onderzoeksrapport?  n.v.t.  ja  nee  
Zo ja, heeft de gemeente/provincie een onderzoeks-  
of saneringsbevel opgelegd?  n.v.t.  ja  nee

- i. Is er een olietank aanwezig of aanwezig geweest?  niet bekend  ja  nee  
Zo ja, is deze gesaneerd/verwijderd?  n.v.t.  ja  nee  
Als deze is gesaneerd, waar is de olietank op het perceel  
gesitueerd?  
Is er een Kiwa-certificaat aanwezig?  n.v.t.  ja  nee

- j. Is er sprake van overlast door ongedierte in of (rond)om  
de woning (*denk aan muizen, ratten, kakkerlakken, etc.*)?  ja  nee  
Zo ja, waar?  
.....

- k. Is de woning aangetast door houtworm, boktor,  
ander ongedierte of zwam?  niet bekend  ja  nee  
Zo ja, waar?  
.....

- Zo ja, is deze aantasting al eens behandeld?  n.v.t.  ja  nee  
Zo ja, wanneer en door welk bedrijf?  
.....

- l. Is er sprake van chlorideschade (betonrot) (*betonrot komt vooral voor in kruipruimtes van  
woningen gebouwd tussen 1965 en 1981 die voorzien zijn van betonnen vloerelementen van het  
merk Kwaaitaal of Manta. Ook andere beton- elementen - bijvoorbeeld balkons - kunnen  
aangetast zijn*)?  niet bekend  ja  nee

Zo ja, waar?  
.....

- m. Hebben er verbouwingen en/of bijbouwingen plaatsgevonden  
in en/of om de woning?  ja  nee  
Zo ja, welke ver-/bijbouwingen, in welk jaartal en door welk  
bedrijf zijn deze uitgevoerd?  
.....



## Vragenlijst over de woning

- n. Zijn er verbouwingen of uitbreidingen uitgevoerd zonder omgevingsvergunning (voorheen bouwvergunning)?  niet bekend  ja  nee  
Zo ja, welke?

.....

- o. Is er sprake van glasvezel internet?  niet bekend  ja  nee

- p. Bent u in het bezit van een definitief energieprestatiecertificaat/energielabel?  ja  nee  
Zo ja, welke label?

.....**Wordt komende week uitgevoerd**.....

### 10. Vaste lasten

- a. Hoeveel betaalde u voor de laatste aanslag onroerendezaakbelasting? € 665  
Belastingjaar: 2024

- b. Wat is de WOZ-waarde? € 558.000  
Peiljaar: 2023

- c. Hoeveel betaalde u voor de laatste aanslag waterschapslasten? € 535  
Belastingjaar: 2024

- d. Hoeveel betaalde u voor de laatste aanslag gemeentelijke belastingen (zoals rioolheffing en afvalstoffenheffing e.d.)? € 550  
Belastingjaar: 2024

- e. Welke voorschotbedragen betaalt u maandelijks aan de nutsbedrijven?
- |                  |   |     |
|------------------|---|-----|
| Gas:             | € | -   |
| Elektra:         | € | 42  |
| Water:           | € | 17  |
| Stadsverwarming: | € | 181 |
| Anders:          | € |     |

Wat is uw jaarverbruik voor gas/ elektriciteit en water?

Gas	m3	: 0
Elektriciteit hoog	kWh	:
Elektriciteit laag	kWh	:
Elektriciteit totaal (inclusief laden elektrische auto)	kWh	: 6000
Na saldering	kWh	: 1400

## Vragenlijst over de woning

Water m3 : 78  
Stadsverwarming GJ : 33  
Anders: :

Met hoeveel bewoners bewoonde u de woning? aantal: 2 bewoners

- f. Zijn er lease- en/of huurkoopcontracten (*bijvoorbeeld keuken, kozijnen, cv-ketel, etc.*)?  ja  nee  
Zo ja, welke?

.....

Zijn deze contracten overdraagbaar op de koper? *Let op! Veel lease- en huurkoopcontracten zijn niet langer overdraagbaar op een koper. Neem hiervoor contract op met de betreffende leverancier.*

ja  nee

Hoe lang lopen de contracten nog en wat is de eventuele afkoopsom?

Afkoopsom:

€ ...

Duur:

- g. Als er sprake is van erfpacht of opstalrecht:

Hoe hoog is dan de canon per jaar?

€

Heeft u alle canons betaald?

n.v.t.  ja  nee

Is de canon afgekocht?

n.v.t.  ja  nee

Zo ja, tot wanneer?

.....

- h. Heeft u alle gemeentelijke belastingen die u verschuldigd bent al betaald?

ja  nee

Zijn er variabele bedragen voor gemeenschappelijke poorten, inritten of terreinen?

ja  nee

Zo ja, hoe hoog en waarvoor?

€

- i. Heeft u, om in de straat te parkeren, een parkeervergunning nodig?  ja  nee  
Hoeveel parkeervergunningen kunnen er maximaal worden aangevraagd?  
Wat zijn de kosten voor deze parkeervergunning(en) per jaar?

€

### 11. Garanties

Zijn er lopende onderhoudscontracten en/of garantieregelingen overdraagbaar aan de koper? (*zoals dakbedekking, cv-installatie, dubbele beglazing, etc.*)

ja  nee

## Vragenlijst over de woning

Zo ja, welke?

.....Dakbedekking plat dak (10 jaar).....

### 12. Nadere informatie (overige zaken die de koper naar uw mening moet weten):

.....

### 13. Extra vragen door makelaarskantoor zelf geformuleerd

.....

niet bekend  ja  nee

## INFORMATIEF KARAKTER VRAGENLIJST

De vragenlijst geeft vorm, inhoud en structuur aan de mededelingsplicht van verkoper. De mededelingsplicht strekt niet verder dan dat verkoper ten tijde van het sluiten van de overeenkomst aan de koper mededeelt wat hem bekend is omtrent het appartement. De vragenlijst beoogt geen garanties te geven, maar heeft een informatief karakter.

## ONDERTEKENING

Verkoper(s) verklaart/verklaren alle hem/haar bekende feiten te hebben vermeld in dit formulier. Verkoper is zich ervan bewust dat hij/zij bij een niet juiste en/of volledige vermelding van feiten het risico loopt om aansprakelijk gesteld te worden door de koper. Verkoper verklaart de woning tot de eigendomsoverdracht op een manier te zullen bewonen en onderhouden welke in het maatschappelijk verkeer als gebruikelijk wordt beschouwd.

Ondergetekende(n) verkla(a)r(t)(en) voorgaande vragen volledig en naar waarheid te hebben ingevuld:

Handtekening:

Handtekening:

# Oostergo 7

[www.oostergo7.nl](http://www.oostergo7.nl)



## Buisman Makelaars

Zilverparkkade 15  
8232 WJ, Lelystad

[www.buismanmakelaars.nl](http://www.buismanmakelaars.nl)  
0320 - 202 040

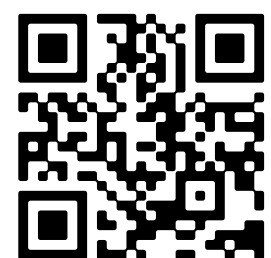

Scan Mij!