



Pieter de Hooghstraat 67
1701 LB Heerhugowaard

Omschrijving

Een heerlijk ruime en ROBUUSTE TUSSENWONING in de populaire SCHILDERSWIJK!

Een woning in een uitvoering die je niet vaak ziet. Deze woningen hebben in de basis een hele diepe achtertuin en ondanks de uitbouw aan de achterzijde is deze nog steeds heel riant.

Dit resulteert in een royale benedenverdieping met PVC vloer en veel woonruimte, een luxe keuken uit 2022, 4 ruime slaapkamers, prima badkamer en 2 dakkapellen. De zonnige en bijna 16 meter diepe achtertuin is prachtig aangelegd met borders, zonneterrassen en een veranda.

Stel je voor, wonen in een prachtige tussenwoning met een keurige afwerking, waar je meteen verliefd op zult worden. Zodra je binnenstapt, word je verwelkomd door een lichte woonkamer met een open keuken, perfect voor gezellige avonden met vrienden en familie. De openslaande deuren leiden je naar een zonnige achtertuin met veranda, waar je heerlijk kunt genieten van de zon.

Ben jij op zoek naar een MODERN AFGEWERKTE - RUIME - GOED ONDERHOUDEN - UITSTEKEND GELEGEN TUSSENWONING?

Kom eens kijken aan de PIETER DE HOOGHSTRAAT 67 dan kunnen we je vast heel blij maken! Deze ideale gezinswoning heeft een woonoppervlakte van 137 m², heeft een energielabel B en netjes afgewerkt. Daarnaast zijn de gekozen kleurstellingen en afwerking een ideale basis voor de eigen interieurstijl.

Een uitstekende ligging in de ruim opgezette SCHILDERSWIJK, met dichtbij het winkelcentrum Berckheideplein met diverse winkels waaronder een supermarkt, kapper, drogist en snackbar. Ook loop je zo het mooie Fabritiuspark in en het recreatiebos Waarderhout, zwembad en diverse sportvelden zijn dichtbij. Het sfeervolle winkelgebied Centrumwaard, het overdekte winkelcentrum Middenwaard met alle overige voorzieningen als winkels en restaurants zijn op fietsafstand en maken het plaatje van deze keurige woning compleet!

Indeling:

BEGANE GROND:

Entree, hal, vernieuwde meterkast, moderne toiletruimte met hangend closet en fonteintje alsmede een grote vaste kast onder de trapopgang naar de 1e verdieping.

De straatgerichte woonkamer met PVC vloer, VLOERVERWARMING, Scandinavische houtkachel, glad gestuukt plafond en met kwaliteitsbehang afgewerkte wanden heeft een royale afmeting en is zeer licht door de grote raampartijen aan de voorzijde, de grote lichtkoepel en de schuifpui aan de achterzijde.

De open keuken uit 2022 met L-opstelling heeft alle benodigde apparatuur waaronder een vaatwasser (Miele), dubbele RVS wasbak, koelkast, 5-pits gaskookplaat, Le Mans draai carousel, granieten werkblad en veel bergruimte.

1e VERDIEPING:

Op de 1e verdieping vinden we drie ruime slaapkamers met laminaatvloer, glad afgewerkte wanden en gestuukt plafond. Door de rechte gevels is er geen ruimteverlies en in de bergkast op de overloop veel bergruimte.

De badkamer is geheel betegeld en voorzien van een inloopdouche, wastafel, designradiator en 2e toilet. Met de mechanische ventilatie en het raam kun je hier prima ventileren.

2e VERDIEPING:

Via een vaste trap komen we op de voorzolder en stap je daarna de 4e slaapkamer binnen. Door de twee dakkapellen en vooral de brede dakkapel aan de achterzijde van de woning is er een royale 4e slaapkamer aanwezig. Hier ook airconditioning, vloerbedekking, in een bergkast de CV en achter de knieschotten nog volop bergruimte.

TUIN:

Het woonhuis beschikt over een fraai aangelegde voortuin met sierbestrating en borders met vaste beplanting.

Met een diepte van circa 15,50 meter en een breedte van 6,3 meter is de achtertuin royaal van afmeting en kan je hier de gehele dag genieten van de zon en van de heerlijke veranda (6m x 2,9m). Verder is de tuin redelijk onderhoudsvrij aangelegd met sierbestrating, robuuste schuttingen, stenen berging, buitenkraan en een achterom.

INHOUD EN OPPERVLAKTE:

Grondoppervlak - 194 m²

Gebruiksoppervlakte(n) - Wonen circa 137 m²

Bruto inhoud - Woning circa 465 m³

BOUWAARD / INSTALLATIES:

Bouwjaar 1968. CV Intergas 2022. Betonnen vloeren op de begane grond en 1e verdieping. Moderne meterkast met 8 groepen en slimme meter. Dak-, muurisolatie en dubbel glas.

LIGGING:

De woning ligt in de rustige en groene Schilderswijk waar de kinderen heerlijk kunnen spelen.

Op fietsafstand vind je Centrumwaard en winkelcentrum Middenwaard met veel winkels en diverse uitgaansgelegenheden. Sportgelegenheden, basisscholen en middelbare scholen zijn ook op loop- dan wel fietsafstand.

Diverse uitvalswegen richting Alkmaar of Amsterdam zijn binnen 5 autominuten bereikbaar. In de directe omgeving van de woning zijn diverse bushaltes te vinden, onder andere naar Alkmaar, die op circa 20 minuten afstand ligt. De snelweg A9 richting Amsterdam is ook makkelijk te bereiken via de N-242.

AANVAARDING: in overleg

Kenmerken

Soort	: Woonhuis
Type woning	: Tussenwoning
Aantal kamers	: 5 kamers waarvan 4 slaapkamer(s)
Inhoud woning	: 465 m ³
Perceel oppervlakte	: 194 m ²
Gebruiksoppervlakte woonfunctie	: 137 m ²
Soort woning	: Eengezinswoning
Bouwjaar	: 1968
Ligging	: Aan rustige weg, in woonwijk
Tuin	: Achtertuin, voortuin
Hoofdtuin	: Achtertuin 98 m ²
Garage	: Geen garage
Energie label	: B
Verwarming	: C.V.-Ketel
Isolatie	: Dakisolatie, Muurisolatie, Vloerisolatie, Dubbel glas
Voorzieningen	: TV kabel, Buitenzonwering, Airconditioning, Schuifpui
C.V.-ketel	: Intergas Extreme (uit 2022, eigendom)

Locatie

Pieter de Hooghstraat 67
1701 LB HEERHUGOWAARD



Foto's



Foto's



Foto's



Foto's

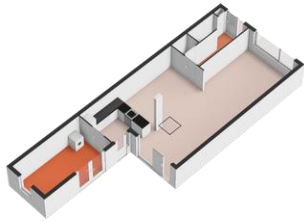

Foto's

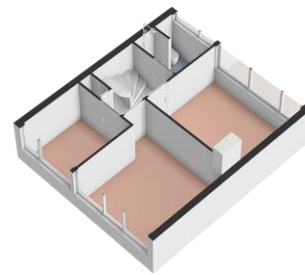

Foto's

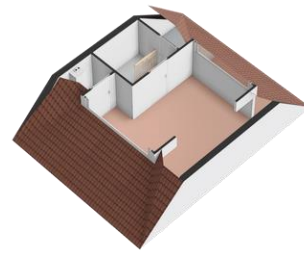

Foto's



Foto's



Energiebesparingen: **Regelmatig onderhouden** (100%), **Stroom- en gasrekening** (100%), **Geeflijk uit** (100%), **Stroom** (100%)

Deze woning heeft energielabel **B**

G	F	E	D	C	B	A
----------	----------	----------	----------	----------	----------	----------

Isolatie

1. Gevel	2.5	7. Verwarming	140-127 water
2. Dakpannen	0.15	8. Warm water	Combiwater
3. Dak	0.25	9. Aardgas	Water aansluiting
4. Muren	0.25	10. Ventilatie	Mechanisch met afvoer naar buiten
5. Plaatvloer	0.15	11. Afdichting	Waterdichting
6. Buitengevel	0.15	12. Zonnepanelen	Water aansluiting

Deze woning wordt verwarmd via een aardgasaansluiting

Waarborgsom: **0,0 %**

Over deze woning

Opmerkingen

Adres: **Rustenburg 88**
Postcode: **1703 RZ**
Wijk: **Heerhugowaard**

Kenmerken

Woningtype: **Woning**



Plattegrond

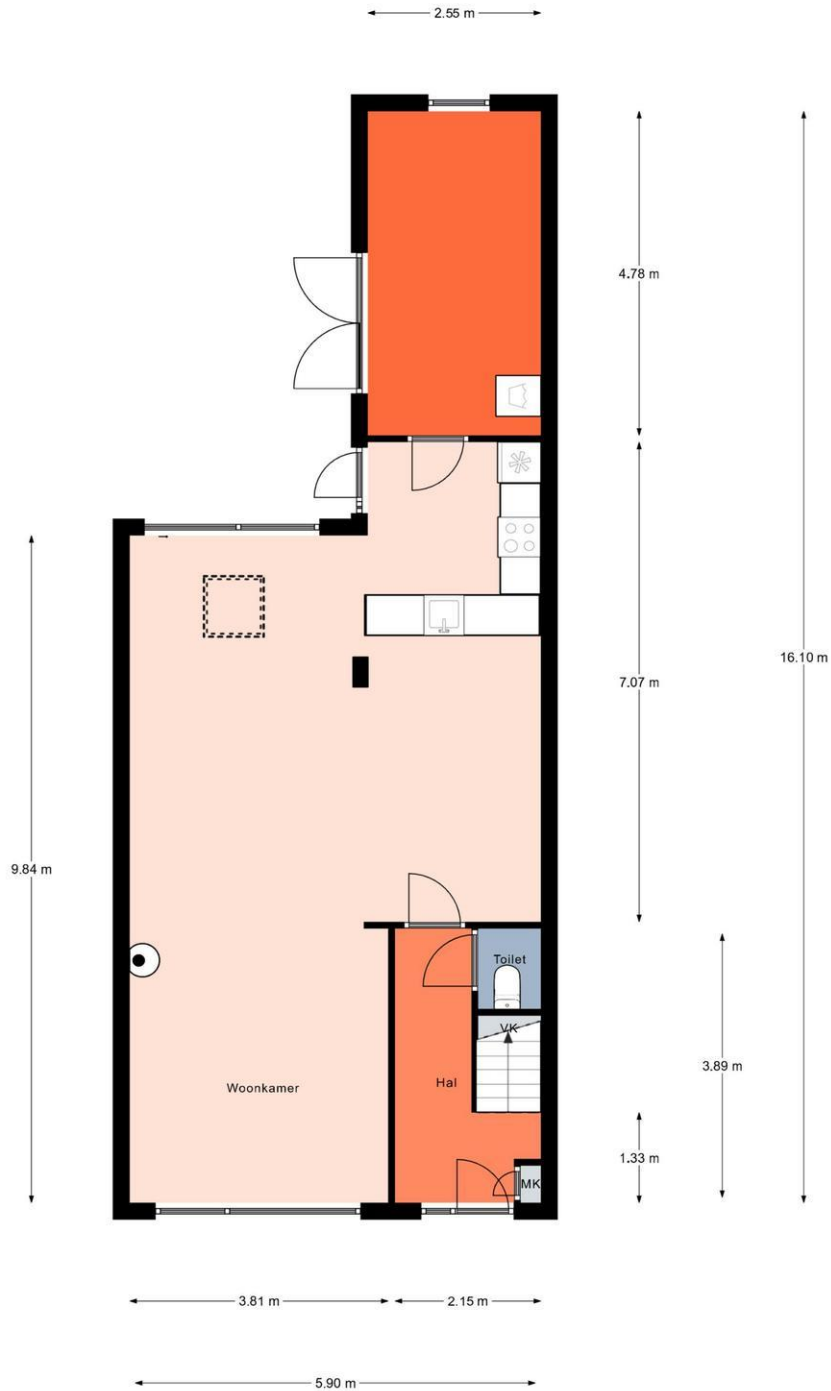

Aan de plattegronden kunnen geen rechten worden ontleend.
© Realax www.realax.nl

Plattegrond



Aan de plattegronden kunnen geen rechten worden ontleend.
© Realax www.realax.nl

Plattegrond

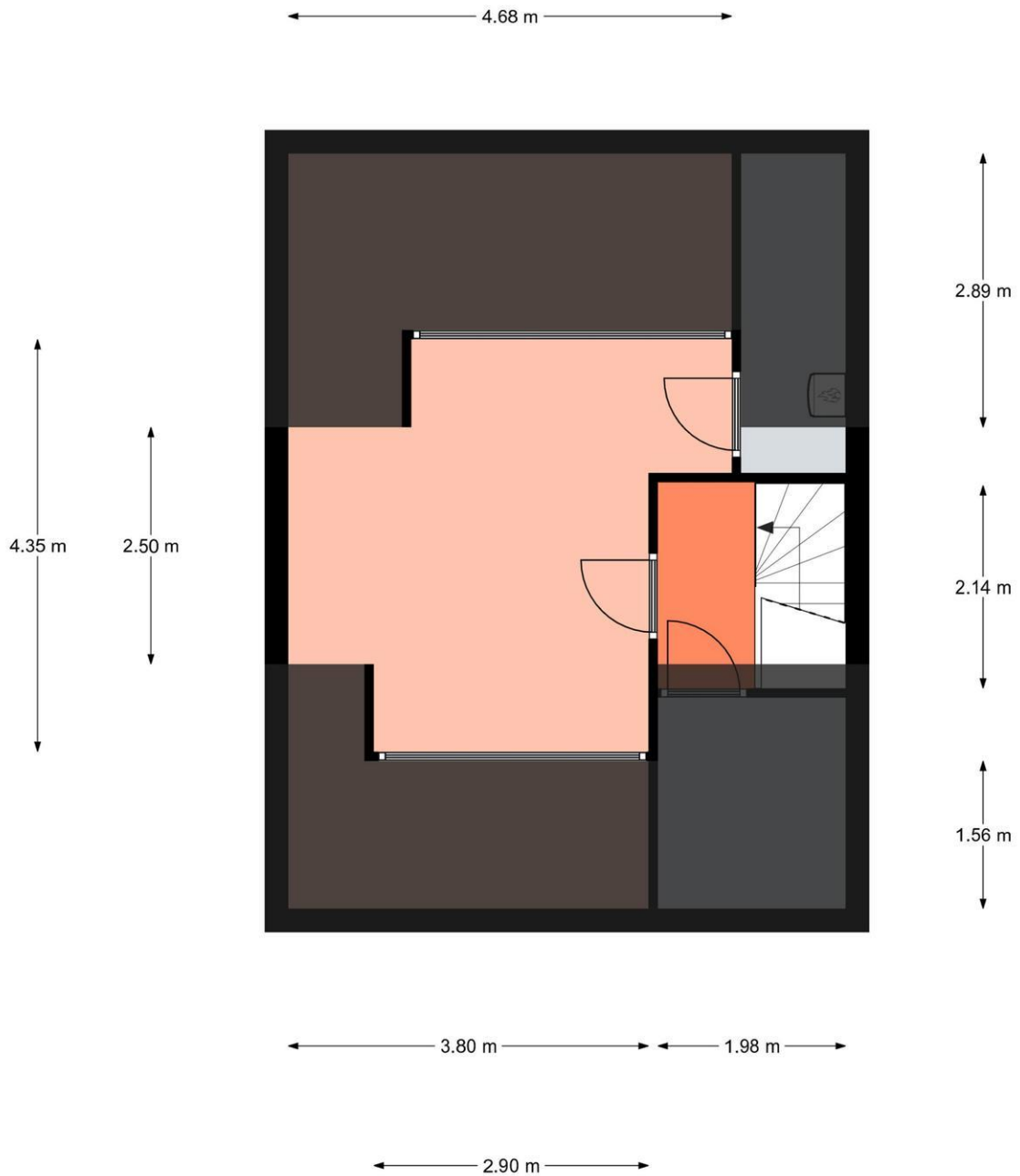

Aan de plattegronden kunnen geen rechten worden ontleend.
© Realax www.realax.nl

Lijst van zaken

	Blijft achter	Gaat mee	Kan worden overgenomen	n.v.t.
Woning				
<i>Interieur</i>				
Verlichting, te weten:				
- Inbouwspots/dimmers	<input checked="" type="checkbox"/>	<input type="checkbox"/>	<input type="checkbox"/>	<input type="checkbox"/>
- Opbouwspots/armaturen/lampen/dimmers	<input checked="" type="checkbox"/>	<input type="checkbox"/>	<input type="checkbox"/>	<input type="checkbox"/>
- Losse (hang)lampen	<input type="checkbox"/>	<input checked="" type="checkbox"/>	<input type="checkbox"/>	<input type="checkbox"/>
- Plafonnières blijven achter	<input type="checkbox"/>	<input type="checkbox"/>	<input type="checkbox"/>	<input checked="" type="checkbox"/>
(Losse)kasten, legplanken, te weten:				
-	<input type="checkbox"/>	<input type="checkbox"/>	<input type="checkbox"/>	<input checked="" type="checkbox"/>
Raamdecoratie/zonwering binnen, te weten:				
- Gordijnrails	<input checked="" type="checkbox"/>	<input type="checkbox"/>	<input type="checkbox"/>	<input type="checkbox"/>
- Gordijnen	<input checked="" type="checkbox"/>	<input type="checkbox"/>	<input type="checkbox"/>	<input type="checkbox"/>
- Overgordijnen	<input type="checkbox"/>	<input type="checkbox"/>	<input type="checkbox"/>	<input checked="" type="checkbox"/>
- Vitrages	<input checked="" type="checkbox"/>	<input type="checkbox"/>	<input type="checkbox"/>	<input type="checkbox"/>
- Rolgordijnen	<input checked="" type="checkbox"/>	<input type="checkbox"/>	<input type="checkbox"/>	<input type="checkbox"/>
- Lamellen	<input type="checkbox"/>	<input type="checkbox"/>	<input type="checkbox"/>	<input checked="" type="checkbox"/>
- Jaloezieën	<input checked="" type="checkbox"/>	<input type="checkbox"/>	<input type="checkbox"/>	<input type="checkbox"/>
- (Losse) horren/rolhorren	<input checked="" type="checkbox"/>	<input type="checkbox"/>	<input type="checkbox"/>	<input type="checkbox"/>
- Screendoeken op maat, voor/achter 1e verdieping	<input type="checkbox"/>	<input type="checkbox"/>	<input type="checkbox"/>	<input checked="" type="checkbox"/>
Vloerdecoratie, te weten:				
- Vloerbedekking	<input checked="" type="checkbox"/>	<input type="checkbox"/>	<input type="checkbox"/>	<input type="checkbox"/>
- Parketvloer	<input type="checkbox"/>	<input type="checkbox"/>	<input type="checkbox"/>	<input checked="" type="checkbox"/>
- Houten vloer(delen)	<input type="checkbox"/>	<input type="checkbox"/>	<input type="checkbox"/>	<input checked="" type="checkbox"/>
- Laminaat	<input checked="" type="checkbox"/>	<input type="checkbox"/>	<input type="checkbox"/>	<input type="checkbox"/>
- Plavuizen	<input type="checkbox"/>	<input type="checkbox"/>	<input type="checkbox"/>	<input checked="" type="checkbox"/>
- Pvc vloer huiskamer	<input checked="" type="checkbox"/>	<input type="checkbox"/>	<input type="checkbox"/>	<input type="checkbox"/>
(Voorzet) openhaard met toebehoren	<input type="checkbox"/>	<input type="checkbox"/>	<input type="checkbox"/>	<input checked="" type="checkbox"/>
Allesbrander	<input type="checkbox"/>	<input type="checkbox"/>	<input type="checkbox"/>	<input checked="" type="checkbox"/>
Houtkachel	<input checked="" type="checkbox"/>	<input type="checkbox"/>	<input type="checkbox"/>	<input type="checkbox"/>
(Gas)kachels	<input type="checkbox"/>	<input type="checkbox"/>	<input type="checkbox"/>	<input checked="" type="checkbox"/>

	Blijft achter	Gaat mee	Kan worden overgenomen	n.v.t.
Designradiator(en)	<input checked="" type="checkbox"/>	<input type="checkbox"/>	<input type="checkbox"/>	<input type="checkbox"/>
Radiatorafwerking	<input checked="" type="checkbox"/>	<input type="checkbox"/>	<input type="checkbox"/>	<input type="checkbox"/>
Overig, te weten:				
- Spiegelwanden	<input type="checkbox"/>	<input checked="" type="checkbox"/>	<input type="checkbox"/>	<input type="checkbox"/>
- Schilderij ophangstelsysteem	<input type="checkbox"/>	<input type="checkbox"/>	<input type="checkbox"/>	<input checked="" type="checkbox"/>

Keuken

Keukenblok (met bovenkasten)	<input checked="" type="checkbox"/>	<input type="checkbox"/>	<input type="checkbox"/>	<input type="checkbox"/>
Keuken (inbouw)apparatuur, te weten:				
- Kookplaat	<input checked="" type="checkbox"/>	<input type="checkbox"/>	<input type="checkbox"/>	<input type="checkbox"/>
- (Gas)fornuis	<input checked="" type="checkbox"/>	<input type="checkbox"/>	<input type="checkbox"/>	<input type="checkbox"/>
- Afzuigkap	<input checked="" type="checkbox"/>	<input type="checkbox"/>	<input type="checkbox"/>	<input type="checkbox"/>
- Magnetron	<input type="checkbox"/>	<input type="checkbox"/>	<input type="checkbox"/>	<input checked="" type="checkbox"/>
- Oven	<input type="checkbox"/>	<input type="checkbox"/>	<input type="checkbox"/>	<input checked="" type="checkbox"/>
- Combi-oven/combimagnetron	<input checked="" type="checkbox"/>	<input type="checkbox"/>	<input type="checkbox"/>	<input type="checkbox"/>
- Koelkast	<input checked="" type="checkbox"/>	<input type="checkbox"/>	<input type="checkbox"/>	<input type="checkbox"/>
- Vriezer	<input checked="" type="checkbox"/>	<input type="checkbox"/>	<input type="checkbox"/>	<input type="checkbox"/>
- Koel-vriescombinatie	<input checked="" type="checkbox"/>	<input type="checkbox"/>	<input type="checkbox"/>	<input type="checkbox"/>
- Vaatwasser	<input checked="" type="checkbox"/>	<input type="checkbox"/>	<input type="checkbox"/>	<input type="checkbox"/>
- Quooker	<input type="checkbox"/>	<input type="checkbox"/>	<input type="checkbox"/>	<input checked="" type="checkbox"/>
- Koffiezetapparaat	<input type="checkbox"/>	<input checked="" type="checkbox"/>	<input type="checkbox"/>	<input type="checkbox"/>
Keukenaccessoires, te weten:				
-	<input type="checkbox"/>	<input type="checkbox"/>	<input type="checkbox"/>	<input checked="" type="checkbox"/>

Sanitair/sauna

Toilet met de volgende toebehoren:				
- Toilet	<input checked="" type="checkbox"/>	<input type="checkbox"/>	<input type="checkbox"/>	<input type="checkbox"/>
- Toilethouder	<input checked="" type="checkbox"/>	<input type="checkbox"/>	<input type="checkbox"/>	<input type="checkbox"/>
- Toiletborstel(houder)	<input type="checkbox"/>	<input type="checkbox"/>	<input type="checkbox"/>	<input checked="" type="checkbox"/>
- Fontein	<input checked="" type="checkbox"/>	<input type="checkbox"/>	<input type="checkbox"/>	<input type="checkbox"/>
Badkamer met de volgende toebehoren:				
- Ligbad	<input type="checkbox"/>	<input type="checkbox"/>	<input type="checkbox"/>	<input checked="" type="checkbox"/>
- Jacuzzi/whirlpool	<input type="checkbox"/>	<input type="checkbox"/>	<input type="checkbox"/>	<input checked="" type="checkbox"/>
- Douche (cabine/scherm)	<input checked="" type="checkbox"/>	<input type="checkbox"/>	<input type="checkbox"/>	<input type="checkbox"/>
- Stoomdouche (cabine)	<input type="checkbox"/>	<input type="checkbox"/>	<input type="checkbox"/>	<input checked="" type="checkbox"/>
- Wastafel	<input checked="" type="checkbox"/>	<input type="checkbox"/>	<input type="checkbox"/>	<input type="checkbox"/>

	Blijft achter	Gaat mee	Kan worden overgenomen	n.v.t.
- Wastafelmeubel	<input checked="" type="checkbox"/>	<input type="checkbox"/>	<input type="checkbox"/>	<input type="checkbox"/>
- Planchet	<input type="checkbox"/>	<input type="checkbox"/>	<input type="checkbox"/>	<input checked="" type="checkbox"/>
- Toiletkast	<input checked="" type="checkbox"/>	<input type="checkbox"/>	<input type="checkbox"/>	<input type="checkbox"/>
- Toilet	<input checked="" type="checkbox"/>	<input type="checkbox"/>	<input type="checkbox"/>	<input type="checkbox"/>
- Toiletrolhouder	<input checked="" type="checkbox"/>	<input type="checkbox"/>	<input type="checkbox"/>	<input type="checkbox"/>
- Toiletborstel(houder)	<input type="checkbox"/>	<input type="checkbox"/>	<input type="checkbox"/>	<input checked="" type="checkbox"/>
Sauna met toebehoren	<input type="checkbox"/>	<input type="checkbox"/>	<input type="checkbox"/>	<input checked="" type="checkbox"/>
<i>Exterieur/installaties/veiligheid/energiebesparing</i>				
Schotel/antenne	<input type="checkbox"/>	<input type="checkbox"/>	<input type="checkbox"/>	<input checked="" type="checkbox"/>
Brievenbus	<input checked="" type="checkbox"/>	<input type="checkbox"/>	<input type="checkbox"/>	<input type="checkbox"/>
Kluis	<input type="checkbox"/>	<input type="checkbox"/>	<input type="checkbox"/>	<input checked="" type="checkbox"/>
(Voordeur)bel	<input checked="" type="checkbox"/>	<input type="checkbox"/>	<input type="checkbox"/>	<input type="checkbox"/>
Alarminstallatie	<input type="checkbox"/>	<input type="checkbox"/>	<input type="checkbox"/>	<input checked="" type="checkbox"/>
(Veiligheids)sloten en overige inbraakpreventie	<input checked="" type="checkbox"/>	<input type="checkbox"/>	<input type="checkbox"/>	<input type="checkbox"/>
Rookmelders	<input checked="" type="checkbox"/>	<input type="checkbox"/>	<input type="checkbox"/>	<input type="checkbox"/>
(Klok)thermostaat	<input checked="" type="checkbox"/>	<input type="checkbox"/>	<input type="checkbox"/>	<input type="checkbox"/>
Airconditioning	<input checked="" type="checkbox"/>	<input type="checkbox"/>	<input type="checkbox"/>	<input type="checkbox"/>
Warmwatervoorziening, te weten:				
- Via CV-installatie	<input checked="" type="checkbox"/>	<input type="checkbox"/>	<input type="checkbox"/>	<input type="checkbox"/>
- Boiler	<input type="checkbox"/>	<input type="checkbox"/>	<input type="checkbox"/>	<input checked="" type="checkbox"/>
- Geiser	<input type="checkbox"/>	<input type="checkbox"/>	<input type="checkbox"/>	<input checked="" type="checkbox"/>
Screens	<input checked="" type="checkbox"/>	<input type="checkbox"/>	<input type="checkbox"/>	<input type="checkbox"/>
Rolluiken	<input checked="" type="checkbox"/>	<input type="checkbox"/>	<input type="checkbox"/>	<input type="checkbox"/>
Zonwering buiten	<input type="checkbox"/>	<input type="checkbox"/>	<input type="checkbox"/>	<input checked="" type="checkbox"/>
Isolatievoorzieningen (voorzetramen/radiatorfolie etc.), te weten:				
-	<input type="checkbox"/>	<input type="checkbox"/>	<input type="checkbox"/>	<input checked="" type="checkbox"/>
Telefoonaansluiting/internetaansluiting	<input checked="" type="checkbox"/>	<input type="checkbox"/>	<input type="checkbox"/>	<input type="checkbox"/>
Veiligheidsschakelaar wasautomaat	<input checked="" type="checkbox"/>	<input type="checkbox"/>	<input type="checkbox"/>	<input type="checkbox"/>
Waterslot wasautomaat	<input checked="" type="checkbox"/>	<input type="checkbox"/>	<input type="checkbox"/>	<input type="checkbox"/>
Zonnepanelen	<input type="checkbox"/>	<input type="checkbox"/>	<input type="checkbox"/>	<input checked="" type="checkbox"/>
Oplaadpunt elektrische auto	<input type="checkbox"/>	<input type="checkbox"/>	<input type="checkbox"/>	<input checked="" type="checkbox"/>

	Blijft achter	Gaat mee	Kan worden overgenomen	n.v.t.
Tuin				
<i>Inrichting</i>				
Tuinaanleg/bestrating	<input checked="" type="checkbox"/>	<input type="checkbox"/>	<input type="checkbox"/>	<input type="checkbox"/>
Beplanting	<input checked="" type="checkbox"/>	<input type="checkbox"/>	<input type="checkbox"/>	<input type="checkbox"/>
Veranda	<input checked="" type="checkbox"/>	<input type="checkbox"/>	<input type="checkbox"/>	<input type="checkbox"/>
<i>Verlichting/installaties</i>				
Buitenverlichting	<input checked="" type="checkbox"/>	<input type="checkbox"/>	<input type="checkbox"/>	<input type="checkbox"/>
Tijd- of schemerschakelaar/bewegingsmelder	<input checked="" type="checkbox"/>	<input type="checkbox"/>	<input type="checkbox"/>	<input type="checkbox"/>
<i>Bebouwing</i>				
Tuinhuis/buitenberging	<input type="checkbox"/>	<input type="checkbox"/>	<input type="checkbox"/>	<input checked="" type="checkbox"/>
Kasten/werkbank in tuinhuis/berging	<input type="checkbox"/>	<input type="checkbox"/>	<input type="checkbox"/>	<input checked="" type="checkbox"/>
(Broei)kas	<input type="checkbox"/>	<input type="checkbox"/>	<input type="checkbox"/>	<input checked="" type="checkbox"/>
Regenton	<input checked="" type="checkbox"/>	<input type="checkbox"/>	<input type="checkbox"/>	<input type="checkbox"/>
<i>Overig</i>				
Overige tuin, te weten:				
- (Sier)hek	<input checked="" type="checkbox"/>	<input type="checkbox"/>	<input type="checkbox"/>	<input type="checkbox"/>
- Vlaggenmast(houder)	<input checked="" type="checkbox"/>	<input type="checkbox"/>	<input type="checkbox"/>	<input type="checkbox"/>

Over EV Wonen

Je huis is te klein geworden, of juist te groot. Je gaat samenwonen, of juist uit elkaar. Er zijn vele redenen om een huis te kopen of te verkopen. Hoe dan ook, er komt veel op je af net op een moment dat je zakelijk moet zijn. Dus nemen wij de tijd om naar je vragen en wensen te luisteren, en te praten over wat een woning zo geliefd maakt, zodat we daar rekening mee kunnen houden.

EV Wonen Makelaardij is een Full service kantoor!

- Register Makelaar / Register Taxateur

Om makelaar te worden is een NVM opleiding gevolgd bij de Academie voor Vastgoed om zo als volledig gecertificeerd Register Makelaar en Taxateur (RM/RT) werkzaam te zijn.

Kennis en ervaring zijn ruim voldoende aanwezig! We worden door klanten als open, eerlijk en slagvaardig ervaren.

Om jouw huis zo snel mogelijk, en tegen de beste prijs en voorwaarden te verkopen halen we alles uit de kast want een zeer tevreden klant maakt het werk nog mooier.

We houden ons bezig met:

- Verkoop woningen
- Aankoop woningen
- Hypotheken
- Taxaties

EIGENTIJD EN VERNIEUWEND

Onze werkwijze is helder en persoonlijk. Met een stevig verkoopplan, een eersteklas presentatie, de proactieve inzet van social media en een flinke dosis lokale marktkennis zorgen we voor een eigentijdse en frisse marketingcampagne met een succesvolle verkoop.

EERLIJK EN VERTROUWD

We hebben de volle aandacht voor de persoonlijke situatie van de eigenaar en de bijzonderheden van de woning. Onze klanten (meer dan 300 beoordelingen) geven EV Wonen Makelaardij op dit moment een gemiddelde Funda klantbeoordeling van **9,5!**

ERG VOORDELIG

Naast veel persoonlijke aandacht bieden wij ook een scherp tarief. Er zijn geen opstartkosten en de afrekening vindt pas plaats bij het passeren van de woning bij de notaris.

We zoeken naar een juiste en realistische **prijs – kwaliteit verhouding**.

Over EV Wonen

Het geheim van ons succes is dat we gewone dingen, ongewoon goed doen met een juiste prijs/kwaliteitsverhouding. We hebben al vele woningen succesvol mogen verkopen met erg tevreden klanten!

De huizenmarkt is dynamisch en vaak onvoorspelbaar. Wij zijn dé verkoopmakelaar en aankoopmakelaar in deze regio en heel goed op de hoogte wat betreft de lokale huizenmarkt. Wij houden niet van vaste patronen omdat we ervan overtuigd zijn dat alle woningen en verkopers uniek zijn; bij ons kun je rekenen op een persoonlijke aanpak.

Enthousiasme, daadkracht en vriendelijkheid zijn gedragskenmerken die onlosmakelijk met onze organisatie zijn verbonden. Er wordt samen met jou bekeken wat voor jouw woning het beste is.

Een dynamisch makelaarskantoor gevestigd in Heerhugowaard gericht op een maximaal resultaat en zeer tevreden klanten.

Toe aan de volgende stap in je woon-carrière?

Aankoopmakelaar

EV Wonen Makelaardij kan zowel voor de verkoop als voor de aankoop van een woning worden ingeschakeld. Een huis of appartement kopen is voor veel mensen een grote stap en een cruciaal moment in hun leven. Er komt veel kijken bij de aankoop van uw droomhuis, het is daarom verstandig om een aankoopmakelaar in de hand te nemen.

Door deskundigheid, ervaring en marktkennis bespaart een makelaar voor jou duizenden euro's en veel tijd en problemen. Als je het 'juiste gevoel' krijgt bij het bekijken van 'de droomwoning' dan is het heel menselijk om veel elementen rooskleuriger te zien dan ze in werkelijkheid zijn.

Realiseer je dat de makelaar van de verkoper maar één belang heeft en dat is een optimaal resultaat behalen voor zijn klant. Neem je eigen aankoopmakelaar mee om je zo goed mogelijk te laten adviseren om zeker te zijn van een realistische en onafhankelijke kijk op de situatie.

Mocht deze woning niet aan je wensen voldoen dan help ik je graag met het zoeken naar een passende woning!

Over EV Wonen

Verkoopmakelaar

Een woning succesvol verkopen gaat niet vanzelf. Wij verkopen kundig, snel en met een maximaal resultaat waarbij een stevig verkoopplan en een eersteklas presentatie onmisbaar zijn. Wij bespreken de aanpak die het beste bij je past, en we informeren je uitgebreid over onze manier van werken. Zo gaan we samen voor het optimale resultaat!

Investeringskosten voor de verkoop van de eigen woning:

- Full service dienstverlening tegen een **scherp courtage tarief** van de verkoopprijs of een vooraf afgesproken bedrag. Dit is afhankelijk van uw wensen en blijft altijd maatwerk.
- **Geen opstartkosten en pas betalen bij de notaris!**
- Annuleringskosten: alleen bij intrekking van de opdracht een vooraf afgesproken bedrag inclusief BTW als tegemoetkoming in de gemaakte kosten.

EV Wonen biedt je een geheel vrijblijvende en GRATIS WAARDEBEPALING van de woning inclusief een offerte voor een eventuele verkoop!



Waarom kiezen voor EV Wonen Makelaardij:

- Kennis van de markt en de buurt
- Zeer goede beoordeling door tevreden klanten
- Optimale presentatie van uw woning
- Groot bereik van potentiële kopers
- Gedreven makelaar
- Aangesloten bij een brancheorganisatie
- Scherpe offerte

De 10 meest gestelde vragen over kopen van een huis

Vanaf het moment dat uw interesse gewekt wordt in een woning tot het moment waarop u het contract van uw nieuwe huis tekent, loopt u tegen allerlei vragen aan. Niet zo vreemd, want een huis kopen doet u niet elke dag. Een makelaar doet dat wel, daarom kunnen we u op de meeste vragen snel een goed antwoord geven. Hieronder beantwoorden we de 10 meest gestelde vragen zodat u weet waar u staat wanneer u op zoek gaat naar dat huis van uw dromen.

1. WANNEER BEN IK IN ONDERHANDELING?

U bent pas in onderhandeling als de verkopende partij reageert op uw bod door een tegenbod te doen. U bent echter nog niet in onderhandeling als de verkopende makelaar aangeeft dat hij uw bod met de verkoper zal bespreken.

2. MAG EEN MAKELAAR DOORGAAN MET BEZICHTIGINGEN ALS ER AL OVER EEN BOD ONDERHANDELD WORDT?

Ja, dat mag. Een onderhandeling hoeft namelijk nog niet tot een verkoop te leiden. Bovendien kan het zijn dat de verkoper graag wil weten of er meer belangstelling is (overigens mag ook met meer dan één gegadigde tegelijk worden onderhandeld; een makelaar moet dit wel duidelijk melden).

Vaak zal de verkopende makelaar aan belangstellenden vertellen dat een pand, zoals dat heet, 'onder bod' is. Als belangstellende mag u dan wel een bod uitbrengen, maar de makelaar mag dan pas met u in onderhandeling treden als de onderhandeling met de eerste geïnteresseerde beëindigd is. De makelaar doet geen mededelingen over de hoogte van biedingen. Dit zou namelijk overbieden kunnen uitlokken.

3. WANNEER IK DE VRAAGPRIJS BIED, MOET DE VERKOPER DE WONING DAN AAN MIJ VERKOPEN?

Nee. De Hoge Raad heeft bepaald dat de vraagprijs moet worden gezien als een uitnodiging tot het doen van een bod. Ook als u de vraagprijs biedt, kan de verkoper dus nog beslissen of hij uw bod aanvaardt of niet, of dat hij zijn makelaar een tegenbod laat doen. Overigens komt een overeenkomst slechts tot stand, als partijen het ook eens zijn over de datum van notariële overdracht, roerende zaken en ontbindende voorwaarden.

4. KAN DE VERKOPER DE VRAAGPRIJS VAN WONING TIJDENS DE ONDERHANDELINGEN VERHOGEN?

Ja, de verkoper kan besluiten de vraagprijs te verhogen of te verlagen. Daarnaast kunt u als potentiële koper echter ook besluiten om tijdens de onderhandelingen uw bod weer te verlagen. Zodra de verkopende partij een tegenbod doet, vervalt namelijk uw eerder gedane bod.

5. HOE KOMT DE KOOP TOT STAND?

Als verkoper en koper het eens zijn over de belangrijkste zaken (zoals de prijs, de opleveringsdatum en de ontbindende voorwaarden), legt de verkopende makelaar de afspraken schriftelijk vast in een koopakte. Ontbindende voorwaarden zijn hierin een belangrijk onderwerp.

U krijgt als koper niet automatisch een ontbindende voorwaarde. Wilt u bijvoorbeeld een ontbindende voorwaarde voor de financiering, dan moet u dit melden bij het uitbrengen van uw bod. Het is dan ook belangrijk dat de partijen het eens zijn over aanvullende afspraken en ontbindende voorwaarden voordat de koopakte wordt opgemaakt.

Zodra beide partijen de koopakte hebben ondertekend en de koper een afschrift van deze akte heeft ontvangen, treedt voor u als particuliere koper de wettelijke bedenktijd van drie dagen in werking. Binnen deze tijd kunt u als koper alsnog afzien van de aankoop.

Wanneer dat niet het geval is, zijn de financiën rond en vormen ook eventuele andere ontbindende voorwaarden geen obstakel meer, dan zal op de afgesproken opleveringsdatum de overdracht plaatsvinden bij de notaris.

6. MAG EEN MAKELAAR TIJDENS DE ONDERHANDELING HET SYSTEEM VAN VERKOOP WIJZIGEN?

Ja, dat mag. Soms zijn er zo veel belangstellenden die de vraagprijs bieden of benaderen, dat het moeilijk te bepalen is wie de beste koper is. In dat geval kan de verkopende makelaar - in overleg met de verkoper - besluiten de lopende onderhandelingen af te breken en de biedprocedure te wijzigen om vervolgens te kiezen voor bijvoorbeeld een inschrijvingsprocedure. Hierbij hebben alle bidders een gelijke kans om op hetzelfde moment een bod uit te brengen. Gunning aan een partij gebeurt vervolgens door de verkoper op basis van de hoogte van een bod en de aanvullend gestelde voorwaarden.

7. MAG EEN MAKELAAR EEN BELACHELIJK HOGE PRIJS VRAGEN VOOR EEN WONING?

De verkoper bepaalt in overleg met zijn makelaar waarvoor hij zijn woning verkoopt. De koper kan onderhandelen over de prijs, maar de verkoper beslist.

8. WAT IS EEN OPTIE?

Een optie in juridische zin geeft een partij de keuze om door een eenzijdige verklaring een koopovereenkomst met een andere partij te sluiten. Partijen zijn het dan wel eens over de voorwaarden van de koop, maar de koper krijgt bijvoorbeeld nog een week bedenktijd. Bij de aankoop van een nieuwbouwwoning is zo'n optie nog wel gebruikelijk. Bij het aankopen van een bestaande woning niet. Het begrip 'optie' wordt daarbij vaak ten onrechte gebruikt. Dan heeft het de betekenis van bepaalde toezeggingen die een verkopende makelaar kan doen aan een belangstellende koper tijdens het onderhandelingsproces. Zo'n toezegging kan bijvoorbeeld inhouden dat een belangstellende koper een paar dagen de tijd krijgt om na te denken over een bod. De makelaar zal in de tussentijd proberen niet met een andere partij in onderhandeling te gaan. De belangstellende koper kan deze tijd gebruiken om een beter inzicht te krijgen in zijn financiering of in de gebruiksmogelijkheden van de woning. Een optie kunt u niet eisen; de verkoper en de verkopende makelaar beslissen zelf of er in een onderhandelingsproces bepaalde toezeggingen worden gedaan.

9. MOET EEN MAKELAAR ALS EERSTE MET MIJ IN ONDERHANDELING GAAN ALS IK DE EERSTE BEN DIE BELT VOOR EEN BEZICHTIGING OF ALS IK ALS EERSTE EEN BOD UITBRENG?

Nee. De verkopende makelaar bepaalt samen met de verkoper de verkoopprocedure. Hij heeft wel de plicht u daarover te informeren. Hebt u serieus belangstelling, vraag de makelaar dan wat uw positie is. Dat kan teleurstelling voorkomen.

10. MAG EEN EIGENAAR INGAAN OP EEN HOGER BOD?

Ja dat mag, zolang de koopovereenkomst nog niet door de verkoper is ondertekend mag deze ingaan op een hoger bod van een andere koper!

Hierover zijn eerder rechtszaken gevoerd: ondanks het bereiken van mondelinge overeenstemming tussen een consument-verkoper en een consument-koper weigerde de verkoper te tekenen. Er kwam dus geen rechtsgeldige overeenkomst tot stand. De reden voor het weigeren was een hoger bod. De Hoge Raad bepaalde dat de verkoper niet door een rechterlijk vonnis kan worden gedwongen zijn handtekening te zetten op de koopovereenkomst.

Dit schriftelijkheids vereiste voor consument-verkoper is in 2011 bevestigd door de hoogste rechter in Nederland, de Hoge Raad. Het accepteren van een hoger bod leidde bovendien niet tot het betalen van schadevergoeding aan de eerste koper.



info@evwonen.nl

www.evwonen.nl

06 408 72 042