



**Tuinderij 41**  
**1645 WB Ursem**

## Omschrijving

Een nog fonkelnieuwe (2020) uitgebouwde 2-ONDER-1-KAPWONING met GARAGE, KUNSTSTOF KOZIJNEN, GASLOOS, 4 slaapkamers, een parkeerplek op eigen terrein en een zonnige tuin aan het WATER.

Hier worden wij heel enthousiast van! Deze woning is recent opgeleverd en daarna hoogwaardig afgewerkt tot in de details. Verder is deze woning aan de buitenzijde in feite onderhoudsvrij vanwege de kunststof kozijnen, -ramen en -deuren en de kunststof boeidelen bij het dak.

Helemaal INSTAPKLAAR!

Bouwjaar 2020 betekent een gasloze met AARDWARMTE en optimaal geïsoleerde woning. Er zijn 12 zonnepanelen op de woning aanwezig die ervoor zorgen dat de kosten aan energie beperkt zijn en voor de elektrische auto is een laadpaal aanwezig.

Gelegen in de wijk 'de tuinen van Ursem' in een rustige straat met een speeltuin en strandje voor de deur. Een straat waar alleen bestemmingsverkeer rijdt. Op loopafstand een basisschool, dichtbij de supermarkt, voorzieningen en recreatiegebied de Ursemmerplas. Via de uitvalswegen zijn Alkmaar, Purmerend en Hoorn allen op circa 15 minuten rijafstand.

Toe aan de volgende stap in je woon-carrière? Wij nodigen je met veel enthousiasme uit om dit huis met eigen ogen te komen bekijken.

Check de EXCLUSIEVE EIGEN SITE VAN DE WONING voor meer informatie over de woning en de omgeving via de site van EV Wonen Makelaardij.

Indeling:

BEGANE GROND:

Via de entree kom je in de ruime hal met meterkast en toilet. In de kast onder de trap is de warmtepomp met de warmwaterboiler opgesteld.

Vervolgens loop je de grote uitgebouwde woonkamer in en ervaar je direct bij binnenkomst het ruimtelijke gevoel. Wat een zee van licht en wat een aangename sfeer. Op de vloer ligt een fraaie tegelvloer met houtlook en VLOERVVERWARMING, de wanden zijn glad, licht en netjes afgewerkt. Een prima basis voor ieder interieur!

De keuken staat in open verbinding met de woonkamer en is uitgerust met alle benodigde inbouwapparatuur (Siemens) zoals een 4-zone inductiekookplaat met Bora afzuigsysteem, zwarte wasbak met Quooker kraan en uittrekbare zwarte flexkraan, vaatwasser, koelkast, vriezer, combi-stoomoven, composiet werkblad en voldoende bergruimte. Vanuit de keuken is heel fijn een deur aanwezig om binnendoor naar de garage te gaan.

1e VERDIEPING:

Overloop met zijraam, 3 royale slaapkamers en de badkamer. De slaapkamers zijn allen voorzien van een PVC vloer, vloerverwarming en fraai gestuukte of met behang afgewerkte wanden. De royale slaapkamer aan de achterzijde beschikt over een inloopkast waar een royale garderobe kan worden opgeborgen.

De strak betegelde badkamer is echt een plaatje om te zien en voorzien van een inloopdouche met stort- en handdouche, brede wastafel met meubel en dubbele kraan, ligbad en 2e toilet. Alles netjes afgewerkt met een rustige en luxe uitstraling. Voorzien van vloerverwarming en een designradiator. Door middel van het raam en de mechanische ventilatie kan je hier prima ventileren.

**2e VERDIEPING:**

Met een vaste trap bereik je de zolderverdieping waar we nog een royale slaapkamer (circa 7,28m x 4,75m) aantreffen. In een aparte opbergkast vinden we de wasmachine, droger, mechanische ventilatie en de omvormer van de zonnepanelen. Onder de schuine kant is veel bergruimte en indien gewenst zou je nog een extra vliering kunnen aanbrengen om extra bergruimte te creëren.

**GARAGE:**

Aan de linkerzijde van de woning tref je de garage met een lengte van circa 5,38m en circa 2,9m breed. Momenteel wordt de garagedeur niet gebruikt en is van binnenuit geïsoleerd en dichtgemaakt. Dit is eenvoudig weer te terug te brengen. De garage beschikt over een kanteldeur, loopdeur aan de achterzijde, wateraansluiting en elektra.

**TUIN:**

Een royale, zonnige, circa 11 meter diepe tuin gelegen aan het water. Ruimtelijk zicht achter de woning waar uiteindelijk ook 2-onder-1-kapwoningen zullen komen. De zijtuin ligt op het zuiden en de achtergevel op het westen waardoor je de hele dag heerlijk van de zon kan genieten met het gezin, vrienden en familie. Check voor de zonligging onze website met de zonnegrenzen gedurende het jaar!

Voor de woning bestaat de mogelijkheid om lekker de auto op eigen grond te parkeren.

**INHOUD EN OPPERVLAKTE:**

Grondoppervlakte – 407 m<sup>2</sup>

Gebruiksoppervlakte(n) – Wonen circa 150 m<sup>2</sup>

Gebruiksoppervlakte(n) – Overige inpandige ruimte circa 16 m<sup>2</sup> (garage)

Bruto inhoud – Woning circa 565 m<sup>3</sup>

**BOUWJAAR + INSTALLATIES + ISOLATIE:**

Woning: 2020, Itho Daalderop warmtepomp middels aardwarmte, WtW en 200 liter waterboiler, meterkast met 18 groepen, glasvezel, krachtstroom en slimme meter. Laadpaal, vloerverwarming op elke verdieping. 12 zonnepanelen (2023).

**LIGGING:**

Ursem is gelegen aan de rand van de polder Schermer en is vroeger voor bescherming tegen het hoge water in de schermerboezem op de Westfriese Omringdijk gebouwd. De eerste bewoning in Ursem dateert uit de Middeleeuwen. Hierdoor heeft het dorp een rijke geschiedenis welke op sommige plekken nog terug te zien is.

Ursem is een gezellig dorp met een groot verenigingsleven, waaronder een handbal- en voetbalclub en een tennisvereniging. Daarnaast is er een supermarkt in de buurt en recent een nieuwe brede school gebouwd, met onder meer twee basisscholen, een kinderopvang en een bibliotheek.

De grotere steden Alkmaar, Heerhugowaard en Hoorn zijn via diverse uitvalswegen, of door middel van het openbaar vervoer, gemakkelijk te bereiken. Op 2 kilometer afstand van het centrum ligt de Ursemmerplas. Een prachtig recreatiegebied van ongeveer 30 hectare waar je heerlijk kunt wandelen, vissen of zwemmen. Op fietsafstand is Heerhugowaard te bereiken met het grootste overdekte winkelcentrum van Noord-Holland (Middenwaard). Daarnaast is de ontsluiting richting Amsterdam prima.

**AANVAARDING:** in overleg en kan eventueel snel

Nieuwsgierig geworden? Je bent van harte welkom om de woning van binnen te bekijken.

## Kenmerken

Soort	: Woonhuis
Type woning	: 2-onder-1-kapwoning
Aantal kamers	: 5 kamers waarvan 4 slaapkamer(s)
Inhoud woning	: 565 m <sup>3</sup>
Perceel oppervlakte	: 407 m <sup>2</sup>
Gebruiksoppervlakte woonfunctie	: 150 m <sup>2</sup>
Soort woning	: Eengezinswoning
Bouwjaar	: 2020
Ligging	: Aan water, aan rustige weg, in woonwijk, vrij uitzicht
Tuin	: Achtertuin, voortuin, zijtuin
Hoofdtuin	: Achtertuin 154 m <sup>2</sup>
Garage	: Aangebouwd steen 16 m <sup>2</sup> (540 bij 290 cm)
Energie label	: A
Verwarming	: Vloerverwarming geheel, Warmtepomp, Aardwarmte
Isolatie	: Dakisolatie, Muurisolatie, Vloerisolatie, Dubbel glas, Volledig geïsoleerd
Voorzieningen	: Mechanische ventilatie, TV kabel, Dakraam, Zonnepanelen

## Locatie

Tuinderij 41  
1645 WB URSEM



## Foto's



## Foto's



## Foto's

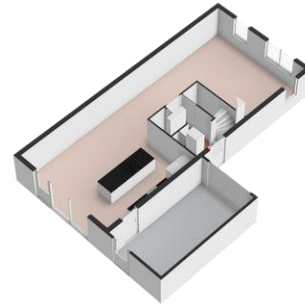

## Foto's

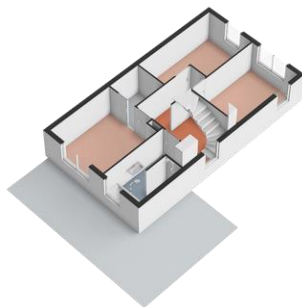



## Foto's



## Foto's



# Foto's



**EnergieLabel woning**  
Tuisdordij 42  
1842WB Uxemem  
B&C/101 vgl. Bouwbesluit 2012

**EnergieLabel A**

De energieprestatie van deze woning is uitstekend. Dit betekent dat de energiekosten laag zijn.

Overzicht energielabelwaarde	Waarde
1. Woningtype	Twee onder een kap
2. Bouwjaar	2014 - 2015
3. Bouwtype	1100 m <sup>2</sup>
4. Gas aansluiting	Directe aansluiting
5. Gas aansluiting	Directe aansluiting
6. Geïsoleerde	Geïsoleerd met extra geïsoleerd
7. Dakisolatie	Geïsoleerd met extra geïsoleerd
8. Vloerisolatie	Vloer met extra geïsoleerd
9. Verwarming	Warmtepomp
10. Aardgas warmtepomp	Een apart systeem
11. Zonnepanelen	16,2 m <sup>2</sup> zonnepanelen op geen aansluiting
12. Ventilatie	Warmtepomp

**Wilt u besparen op uw energiekosten? Overweeg dan de volgende mogelijke maatregelen:**

Deze maatregelen worden niet verplicht en zijn optioneel.

**Gegevens door:**

Naam: **Miguel Dijkman**  
 Beroepsnaam: **EVW**  
 BSN nummer: **301270**

**Algemeen contact en melding energiebesparing**  
 telefoon: **06-40872042**  
 e-mail: **info@evwonen.nl**

De afgeleverde afgegeven door Makelaardij van EVW Makelaardij B.V.  
 De afgeleverde afgegeven door Makelaardij van EVW Makelaardij B.V.

De afgeleverde afgegeven door Makelaardij van EVW Makelaardij B.V.

Kadastrale kaart

De afgeleverde afgegeven door Makelaardij van EVW Makelaardij B.V.



**Legenda:**

- 02300: Woning
- 02301: Woning met garage
- 02302: Woning met garage en bijgebouw
- 02303: Woning met garage en bijgebouw met zwembad
- 02304: Woning met garage en bijgebouw met zwembad en terras
- 02305: Woning met garage en bijgebouw met zwembad, terras en balkon
- 02306: Woning met garage en bijgebouw met zwembad, terras, balkon en tuin
- 02307: Woning met garage en bijgebouw met zwembad, terras, balkon, tuin en oprit
- 02308: Woning met garage en bijgebouw met zwembad, terras, balkon, tuin, oprit en terras
- 02309: Woning met garage en bijgebouw met zwembad, terras, balkon, tuin, oprit, terras en balkon
- 02310: Woning met garage en bijgebouw met zwembad, terras, balkon, tuin, oprit, terras, balkon en terras

**Schaal 1:100**

**Kadastrale gemeente: Wierden-Kingemert**  
**Stadsdeel: D**  
**Perceel: 101**

EVW Makelaardij B.V.  
 De afgeleverde afgegeven door Makelaardij van EVW Makelaardij B.V.

## Plattegrond

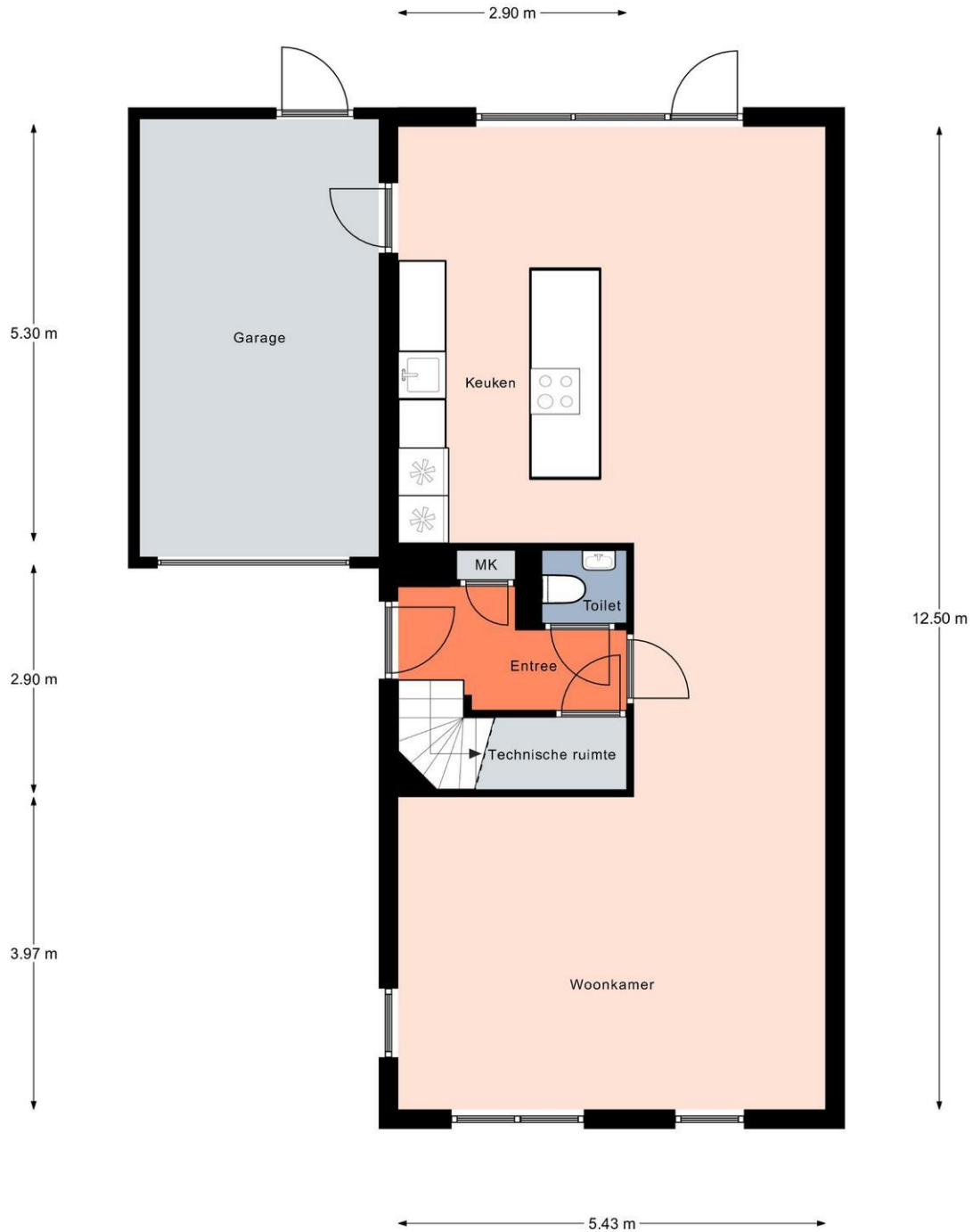

Aan de plattegronden kunnen geen rechten worden ontleend.  
© Realax [www.realax.nl](http://www.realax.nl)

# Plattegrond



Aan de plattegronden kunnen geen rechten worden ontleend.  
© Realax [www.realax.nl](http://www.realax.nl)

## Plattegrond

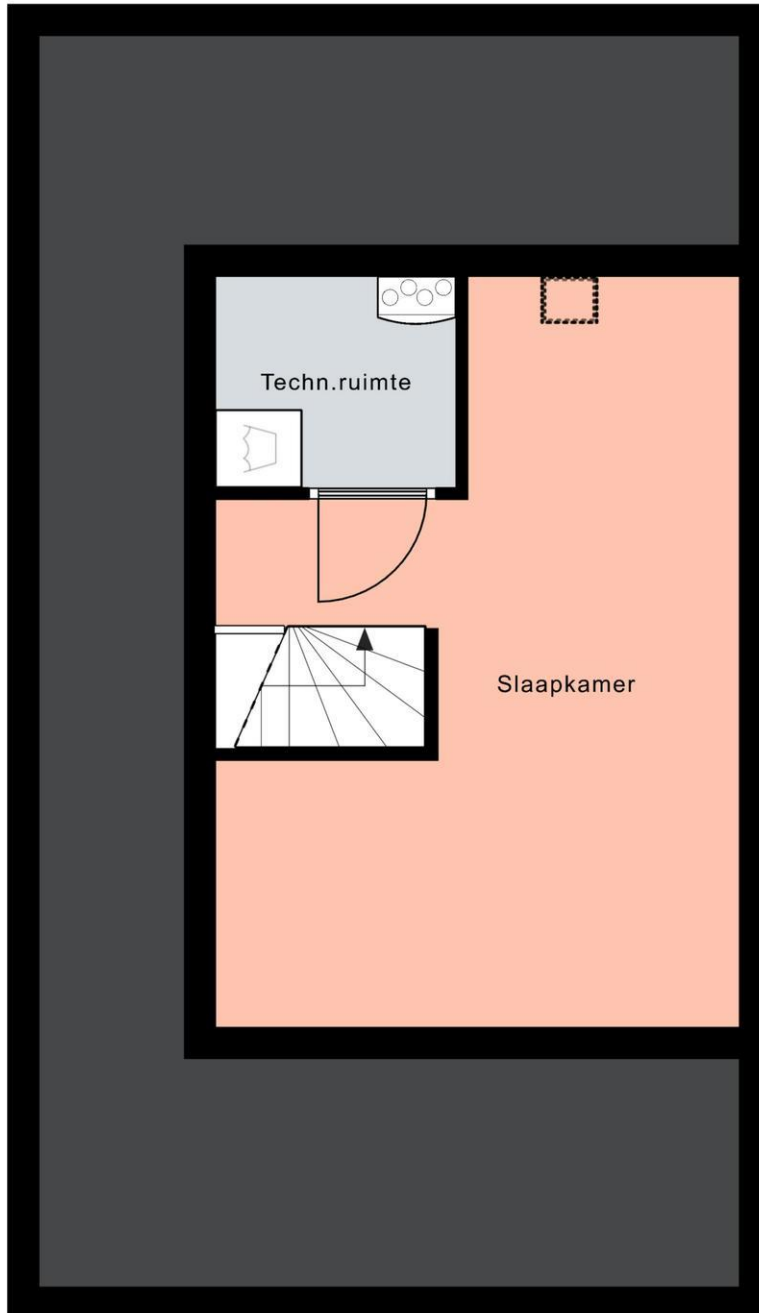

Aan de plattegronden kunnen geen rechten worden ontleend.  
© Realax [www.realax.nl](http://www.realax.nl)

## Lijst van zaken

	Blijft achter	Gaat mee	Kan worden overgenomen	n.v.t.
<b>Woning</b>				
<i>Interieur</i>				
<b>Verlichting, te weten:</b>				
- Inbouwspots/dimmers	<input checked="" type="checkbox"/>	<input type="checkbox"/>	<input type="checkbox"/>	<input type="checkbox"/>
- Opbouwspots/armaturen/lampen/dimmers	<input type="checkbox"/>	<input checked="" type="checkbox"/>	<input type="checkbox"/>	<input type="checkbox"/>
- Losse (hang)lampen	<input type="checkbox"/>	<input checked="" type="checkbox"/>	<input type="checkbox"/>	<input type="checkbox"/>
<b>(Losse)kasten, legplanken, te weten:</b>				
- Inloopkast slaapkamer boven	<input type="checkbox"/>	<input type="checkbox"/>	<input checked="" type="checkbox"/>	<input type="checkbox"/>
<b>Raamdecoratie/zonwering binnen, te weten:</b>				
- Gordijnrails	<input checked="" type="checkbox"/>	<input type="checkbox"/>	<input type="checkbox"/>	<input type="checkbox"/>
- Gordijnen	<input type="checkbox"/>	<input type="checkbox"/>	<input type="checkbox"/>	<input checked="" type="checkbox"/>
- Overgordijnen	<input type="checkbox"/>	<input type="checkbox"/>	<input type="checkbox"/>	<input checked="" type="checkbox"/>
- Vitrages	<input checked="" type="checkbox"/>	<input type="checkbox"/>	<input type="checkbox"/>	<input type="checkbox"/>
- Rolgordijnen	<input checked="" type="checkbox"/>	<input type="checkbox"/>	<input type="checkbox"/>	<input type="checkbox"/>
- Lamellen	<input checked="" type="checkbox"/>	<input type="checkbox"/>	<input type="checkbox"/>	<input type="checkbox"/>
- Jaloezieën	<input type="checkbox"/>	<input type="checkbox"/>	<input type="checkbox"/>	<input checked="" type="checkbox"/>
- (Losse) horren/rolhorren	<input type="checkbox"/>	<input type="checkbox"/>	<input type="checkbox"/>	<input checked="" type="checkbox"/>
<b>Vloerdecoratie, te weten:</b>				
- Vloerbedekking	<input type="checkbox"/>	<input type="checkbox"/>	<input type="checkbox"/>	<input checked="" type="checkbox"/>
- Parketvloer	<input type="checkbox"/>	<input type="checkbox"/>	<input type="checkbox"/>	<input checked="" type="checkbox"/>
- Houten vloer(delen)	<input type="checkbox"/>	<input type="checkbox"/>	<input type="checkbox"/>	<input checked="" type="checkbox"/>
- Laminaat	<input checked="" type="checkbox"/>	<input type="checkbox"/>	<input type="checkbox"/>	<input type="checkbox"/>
- Plavuizen	<input checked="" type="checkbox"/>	<input type="checkbox"/>	<input type="checkbox"/>	<input type="checkbox"/>
(Voorzet) openhaard met toebehoren	<input type="checkbox"/>	<input type="checkbox"/>	<input type="checkbox"/>	<input checked="" type="checkbox"/>
Allesbrander	<input type="checkbox"/>	<input type="checkbox"/>	<input type="checkbox"/>	<input checked="" type="checkbox"/>
Houtkachel	<input type="checkbox"/>	<input type="checkbox"/>	<input type="checkbox"/>	<input checked="" type="checkbox"/>
(Gas)kachels	<input type="checkbox"/>	<input type="checkbox"/>	<input type="checkbox"/>	<input checked="" type="checkbox"/>

	Blijft achter	Gaat mee	Kan worden overgenomen	n.v.t.
Designradiator(en)	<input checked="" type="checkbox"/>	<input type="checkbox"/>	<input type="checkbox"/>	<input type="checkbox"/>
Radiatorafwerking	<input type="checkbox"/>	<input type="checkbox"/>	<input type="checkbox"/>	<input checked="" type="checkbox"/>
Overig, te weten:				
- Spiegelwanden	<input type="checkbox"/>	<input type="checkbox"/>	<input type="checkbox"/>	<input checked="" type="checkbox"/>
- Schilderij ophangstelsysteem	<input type="checkbox"/>	<input type="checkbox"/>	<input type="checkbox"/>	<input checked="" type="checkbox"/>

#### Keuken

Keukenblok (met bovenkasten)	<input checked="" type="checkbox"/>	<input type="checkbox"/>	<input type="checkbox"/>	<input type="checkbox"/>
Keuken (inbouw)apparatuur, te weten:				
- Kookplaat	<input checked="" type="checkbox"/>	<input type="checkbox"/>	<input type="checkbox"/>	<input type="checkbox"/>
- (Gas)fornuis	<input type="checkbox"/>	<input type="checkbox"/>	<input type="checkbox"/>	<input checked="" type="checkbox"/>
- Afzuigkap	<input type="checkbox"/>	<input type="checkbox"/>	<input type="checkbox"/>	<input checked="" type="checkbox"/>
- Magnetron	<input type="checkbox"/>	<input type="checkbox"/>	<input type="checkbox"/>	<input checked="" type="checkbox"/>
- Oven	<input type="checkbox"/>	<input type="checkbox"/>	<input type="checkbox"/>	<input checked="" type="checkbox"/>
- Combi-oven/combimagnetron	<input checked="" type="checkbox"/>	<input type="checkbox"/>	<input type="checkbox"/>	<input type="checkbox"/>
- Koelkast	<input checked="" type="checkbox"/>	<input type="checkbox"/>	<input type="checkbox"/>	<input type="checkbox"/>
- Vriezer	<input type="checkbox"/>	<input type="checkbox"/>	<input type="checkbox"/>	<input checked="" type="checkbox"/>
- Koel-vriescombinatie	<input checked="" type="checkbox"/>	<input type="checkbox"/>	<input type="checkbox"/>	<input type="checkbox"/>
- Vaatwasser	<input checked="" type="checkbox"/>	<input type="checkbox"/>	<input type="checkbox"/>	<input type="checkbox"/>
- Quooker	<input checked="" type="checkbox"/>	<input type="checkbox"/>	<input type="checkbox"/>	<input type="checkbox"/>
- Koffiezetapparaat	<input type="checkbox"/>	<input type="checkbox"/>	<input type="checkbox"/>	<input checked="" type="checkbox"/>
Keukenaccessoires, te weten:				
-	<input type="checkbox"/>	<input type="checkbox"/>	<input type="checkbox"/>	<input checked="" type="checkbox"/>

#### Sanitair

Toilet met de volgende toebehoren:				
- Toilet	<input checked="" type="checkbox"/>	<input type="checkbox"/>	<input type="checkbox"/>	<input type="checkbox"/>
- Toilethouder	<input checked="" type="checkbox"/>	<input type="checkbox"/>	<input type="checkbox"/>	<input type="checkbox"/>
- Toiletborstel(houder)	<input type="checkbox"/>	<input checked="" type="checkbox"/>	<input type="checkbox"/>	<input type="checkbox"/>
- Fontein	<input checked="" type="checkbox"/>	<input type="checkbox"/>	<input type="checkbox"/>	<input type="checkbox"/>
Badkamer met de volgende toebehoren:				
- Ligbad	<input checked="" type="checkbox"/>	<input type="checkbox"/>	<input type="checkbox"/>	<input type="checkbox"/>
- Jacuzzi/whirlpool	<input type="checkbox"/>	<input type="checkbox"/>	<input type="checkbox"/>	<input checked="" type="checkbox"/>
- Douche (cabine/scherm)	<input checked="" type="checkbox"/>	<input type="checkbox"/>	<input type="checkbox"/>	<input type="checkbox"/>
- Stoomdouche (cabine)	<input type="checkbox"/>	<input type="checkbox"/>	<input type="checkbox"/>	<input checked="" type="checkbox"/>
- Wastafel	<input checked="" type="checkbox"/>	<input type="checkbox"/>	<input type="checkbox"/>	<input type="checkbox"/>



	Blijft achter	Gaat mee	Kan worden overgenomen	n.v.t.
- Wastafelmeubel	<input checked="" type="checkbox"/>	<input type="checkbox"/>	<input type="checkbox"/>	<input type="checkbox"/>
- Planchet	<input type="checkbox"/>	<input type="checkbox"/>	<input type="checkbox"/>	<input checked="" type="checkbox"/>
- Toiletkast	<input checked="" type="checkbox"/>	<input type="checkbox"/>	<input type="checkbox"/>	<input type="checkbox"/>
- Toilet	<input checked="" type="checkbox"/>	<input type="checkbox"/>	<input type="checkbox"/>	<input type="checkbox"/>
- Toiletrolhouder	<input checked="" type="checkbox"/>	<input type="checkbox"/>	<input type="checkbox"/>	<input type="checkbox"/>
- Toiletborstel(houder)	<input type="checkbox"/>	<input checked="" type="checkbox"/>	<input type="checkbox"/>	<input type="checkbox"/>
Sauna met toebehoren	<input type="checkbox"/>	<input type="checkbox"/>	<input type="checkbox"/>	<input checked="" type="checkbox"/>
<i>Exterieur/installaties/veiligheid/energiebesparing</i>				
Schotel/antenne	<input type="checkbox"/>	<input type="checkbox"/>	<input type="checkbox"/>	<input checked="" type="checkbox"/>
Brievenbus	<input type="checkbox"/>	<input type="checkbox"/>	<input type="checkbox"/>	<input checked="" type="checkbox"/>
Kluis	<input type="checkbox"/>	<input type="checkbox"/>	<input type="checkbox"/>	<input checked="" type="checkbox"/>
(Voordeur)bel	<input checked="" type="checkbox"/>	<input type="checkbox"/>	<input type="checkbox"/>	<input type="checkbox"/>
Alarminstallatie	<input type="checkbox"/>	<input type="checkbox"/>	<input type="checkbox"/>	<input checked="" type="checkbox"/>
(Veiligheids)sloten en overige inbraakpreventie	<input type="checkbox"/>	<input type="checkbox"/>	<input type="checkbox"/>	<input checked="" type="checkbox"/>
Rookmelders	<input checked="" type="checkbox"/>	<input type="checkbox"/>	<input type="checkbox"/>	<input type="checkbox"/>
(Klok)thermostaat	<input checked="" type="checkbox"/>	<input type="checkbox"/>	<input type="checkbox"/>	<input type="checkbox"/>
Airconditioning	<input type="checkbox"/>	<input type="checkbox"/>	<input type="checkbox"/>	<input checked="" type="checkbox"/>
Warmwatervoorziening, te weten:				
- Via CV-installatie	<input type="checkbox"/>	<input type="checkbox"/>	<input type="checkbox"/>	<input checked="" type="checkbox"/>
- Boiler	<input type="checkbox"/>	<input type="checkbox"/>	<input type="checkbox"/>	<input checked="" type="checkbox"/>
- Geiser	<input type="checkbox"/>	<input type="checkbox"/>	<input type="checkbox"/>	<input checked="" type="checkbox"/>
- Warmtepomp	<input checked="" type="checkbox"/>	<input type="checkbox"/>	<input type="checkbox"/>	<input type="checkbox"/>
Screens	<input type="checkbox"/>	<input type="checkbox"/>	<input type="checkbox"/>	<input checked="" type="checkbox"/>
Rolluiken	<input type="checkbox"/>	<input type="checkbox"/>	<input type="checkbox"/>	<input checked="" type="checkbox"/>
Zonwering buiten	<input type="checkbox"/>	<input type="checkbox"/>	<input type="checkbox"/>	<input checked="" type="checkbox"/>
Isolatievoorzieningen (voorzetramen/radiatorfolie etc.), te weten:				
-	<input type="checkbox"/>	<input type="checkbox"/>	<input type="checkbox"/>	<input checked="" type="checkbox"/>
Telefoonaansluiting/internetaansluiting	<input checked="" type="checkbox"/>	<input type="checkbox"/>	<input type="checkbox"/>	<input type="checkbox"/>
Veiligheidsschakelaar wasautomaat	<input type="checkbox"/>	<input type="checkbox"/>	<input type="checkbox"/>	<input checked="" type="checkbox"/>
Waterslot wasautomaat	<input type="checkbox"/>	<input type="checkbox"/>	<input type="checkbox"/>	<input checked="" type="checkbox"/>
Zonnepanelen	<input checked="" type="checkbox"/>	<input type="checkbox"/>	<input type="checkbox"/>	<input type="checkbox"/>
Oplaadpunt elektrische auto	<input type="checkbox"/>	<input type="checkbox"/>	<input checked="" type="checkbox"/>	<input type="checkbox"/>
	<input type="checkbox"/>	<input type="checkbox"/>	<input type="checkbox"/>	<input checked="" type="checkbox"/>
	<input type="checkbox"/>	<input type="checkbox"/>	<input type="checkbox"/>	<input checked="" type="checkbox"/>

	Blijft achter	Gaat mee	Kan worden overgenomen	n.v.t.
<b>Tuin</b>				
<i>Inrichting</i>				
Tuinaanleg/bestrating	<input checked="" type="checkbox"/>	<input type="checkbox"/>	<input type="checkbox"/>	<input type="checkbox"/>
Beplanting	<input checked="" type="checkbox"/>	<input type="checkbox"/>	<input type="checkbox"/>	<input type="checkbox"/>
<i>Verlichting/installaties</i>				
Buitenverlichting	<input type="checkbox"/>	<input type="checkbox"/>	<input type="checkbox"/>	<input checked="" type="checkbox"/>
Tijd- of schemerschakelaar/bewegingsmelder	<input type="checkbox"/>	<input type="checkbox"/>	<input type="checkbox"/>	<input checked="" type="checkbox"/>
<i>Bebouwing</i>				
Tuinhuis/buitenberging	<input type="checkbox"/>	<input type="checkbox"/>	<input type="checkbox"/>	<input checked="" type="checkbox"/>
Kasten/werkbank in tuinhuis/berging	<input type="checkbox"/>	<input type="checkbox"/>	<input type="checkbox"/>	<input checked="" type="checkbox"/>
(Broei)kas	<input type="checkbox"/>	<input type="checkbox"/>	<input type="checkbox"/>	<input checked="" type="checkbox"/>
<i>Overig</i>				
Overige tuin, te weten:				
- (Sier)hek	<input checked="" type="checkbox"/>	<input type="checkbox"/>	<input type="checkbox"/>	<input type="checkbox"/>
- Vlaggenmast(houder)	<input type="checkbox"/>	<input type="checkbox"/>	<input type="checkbox"/>	<input checked="" type="checkbox"/>
- Speelhuis kinderen	<input type="checkbox"/>	<input type="checkbox"/>	<input checked="" type="checkbox"/>	<input type="checkbox"/>
- Trampoline	<input type="checkbox"/>	<input checked="" type="checkbox"/>	<input type="checkbox"/>	<input type="checkbox"/>
- Tuinslang met haspel	<input type="checkbox"/>	<input checked="" type="checkbox"/>	<input type="checkbox"/>	<input type="checkbox"/>
<i>Overig</i>				
Zijn er zaken die geen eigendom zijn van verkoper omdat er sprake is van een leasecontract of huurcontract. Zo ja, neemt verkoper de zaak mee of wordt het betreffende contract overgenomen?	Ja	Nee	Gaat mee	Moet worden overgenomen
CV	<input type="checkbox"/>	<input checked="" type="checkbox"/>	<input type="checkbox"/>	<input type="checkbox"/>
Boiler	<input type="checkbox"/>	<input checked="" type="checkbox"/>	<input type="checkbox"/>	<input type="checkbox"/>
Zonnepanelen	<input type="checkbox"/>	<input checked="" type="checkbox"/>	<input type="checkbox"/>	<input type="checkbox"/>
Warmtepompinstallatie	<input type="checkbox"/>	<input type="checkbox"/>	<input type="checkbox"/>	<input checked="" type="checkbox"/>

## Over EV Wonen

Je huis is te klein geworden, of juist te groot. Je gaat samenwonen, of juist uit elkaar. Er zijn vele redenen om een huis te kopen of te verkopen. Hoe dan ook, er komt veel op je af net op een moment dat je zakelijk moet zijn. Dus nemen wij de tijd om naar je vragen en wensen te luisteren, en te praten over wat een woning zo geliefd maakt, zodat we daar rekening mee kunnen houden.

## EV Wonen Makelaardij is een Full service kantoor!

### - Register Makelaar / Register Taxateur

Om makelaar te worden is een NVM opleiding gevolgd bij de Academie voor Vastgoed om zo als volledig gecertificeerd Register Makelaar en Taxateur (RM/RT) werkzaam te zijn.

Kennis en ervaring zijn ruim voldoende aanwezig! We worden door klanten als open, eerlijk en slagvaardig ervaren.

Om jouw huis zo snel mogelijk, en tegen de beste prijs en voorwaarden te verkopen halen we alles uit de kast want een zeer tevreden klant maakt het werk nog mooier.

## We houden ons bezig met:

- Verkoop woningen
- Aankoop woningen
- Hypotheken
- Taxaties

## EIGENTIJDS EN VERNIEUWEND

Onze werkwijze is helder en persoonlijk. Met een stevig verkoopplan, een eersteklas presentatie, de proactieve inzet van social media en een flinke dosis lokale marktkennis zorgen we voor een eigentijdse en frisse marketingcampagne met een succesvolle verkoop.

## EERLIJK EN VERTROUWD

We hebben de volle aandacht voor de persoonlijke situatie van de eigenaar en de bijzonderheden van de woning. Onze klanten (meer dan 300 beoordelingen) geven EV Wonen Makelaardij op dit moment een gemiddelde Funda klantbeoordeling van **9,5!**

## ERG VOORDELIG

Naast veel persoonlijke aandacht bieden wij ook een scherp tarief. Er zijn geen opstartkosten en de afrekening vindt pas plaats bij het passeren van de woning bij de notaris.

We zoeken naar een juiste en realistische **prijs – kwaliteit verhouding**.

## Over EV Wonen

Het geheim van ons succes is dat we gewone dingen, ongewoon goed doen met een juiste prijs/kwaliteitsverhouding. We hebben al vele woningen succesvol mogen verkopen met erg tevreden klanten!

De huizenmarkt is dynamisch en vaak onvoorspelbaar. Wij zijn dé verkoopmakelaar en aankoopmakelaar in deze regio en heel goed op de hoogte wat betreft de lokale huizenmarkt. Wij houden niet van vaste patronen omdat we ervan overtuigd zijn dat alle woningen en verkopers uniek zijn; bij ons kun je rekenen op een persoonlijke aanpak.

Enthousiasme, daadkracht en vriendelijkheid zijn gedragskenmerken die onlosmakelijk met onze organisatie zijn verbonden. Er wordt samen met jou bekeken wat voor jouw woning het beste is.

Een dynamisch makelaarskantoor gevestigd in Heerhugowaard gericht op een maximaal resultaat en zeer tevreden klanten.

## Toe aan de volgende stap in je woon-carrière?

### Aankoopmakelaar

EV Wonen Makelaardij kan zowel voor de verkoop als voor de aankoop van een woning worden ingeschakeld. Een huis of appartement kopen is voor veel mensen een grote stap en een cruciaal moment in hun leven. Er komt veel kijken bij de aankoop van uw droomhuis, het is daarom verstandig om een aankoopmakelaar in de hand te nemen.

Door deskundigheid, ervaring en marktkennis bespaart een makelaar voor jou duizenden euro's en veel tijd en problemen. Als je het 'juiste gevoel' krijgt bij het bekijken van 'de droomwoning' dan is het heel menselijk om veel elementen rooskleuriger te zien dan ze in werkelijkheid zijn.

Realiseer je dat de makelaar van de verkoper maar één belang heeft en dat is een optimaal resultaat behalen voor zijn klant. Neem je eigen aankoopmakelaar mee om je zo goed mogelijk te laten adviseren om zeker te zijn van een realistische en onafhankelijke kijk op de situatie.

**Mocht deze woning niet aan je wensen voldoen dan help ik je graag met het zoeken naar een passende woning!**

## Over EV Wonen

### Verkoopmakelaar

Een woning succesvol verkopen gaat niet vanzelf. Wij verkopen kundig, snel en met een maximaal resultaat waarbij een stevig verkoopplan en een eersteklas presentatie onmisbaar zijn. Wij bespreken de aanpak die het beste bij je past, en we informeren je uitgebreid over onze manier van werken. Zo gaan we samen voor het optimale resultaat!

Investeringskosten voor de verkoop van de eigen woning:

- Full service dienstverlening tegen een **scherp courtage tarief** van de verkoopprijs of een vooraf afgesproken bedrag. Dit is afhankelijk van uw wensen en blijft altijd maatwerk.
- **Geen opstartkosten en pas betalen bij de notaris!**
- Annuleringskosten: alleen bij intrekking van de opdracht een vooraf afgesproken bedrag inclusief BTW als tegemoetkoming in de gemaakte kosten.

**EV Wonen biedt je een geheel vrijblijvende en GRATIS WAARDEBEPALING van de woning inclusief een offerte voor een eventuele verkoop!**



### **Waarom kiezen voor EV Wonen Makelaardij:**

- Kennis van de markt en de buurt
- Zeer goede beoordeling door tevreden klanten
- Optimale presentatie van uw woning
- Groot bereik van potentiële kopers
- Gedreven makelaar
- Aangesloten bij een brancheorganisatie
- Scherpe offerte

## De 10 meest gestelde vragen over kopen van een huis

Vanaf het moment dat uw interesse gewekt wordt in een woning tot het moment waarop u het contract van uw nieuwe huis tekent, loopt u tegen allerlei vragen aan. Niet zo vreemd, want een huis kopen doet u niet elke dag. Een makelaar doet dat wel, daarom kunnen we u op de meeste vragen snel een goed antwoord geven. Hieronder beantwoorden we de 10 meest gestelde vragen zodat u weet waar u staat wanneer u op zoek gaat naar dat huis van uw dromen.

### 1. WANNEER BEN IK IN ONDERHANDELING?

U bent pas in onderhandeling als de verkopende partij reageert op uw bod door een tegenbod te doen. U bent echter nog niet in onderhandeling als de verkopende makelaar aangeeft dat hij uw bod met de verkoper zal bespreken.

### 2. MAG EEN MAKELAAR DOORGAAN MET BEZICHTIGINGEN ALS ER AL OVER EEN BOD ONDERHANDELD WORDT?

Ja, dat mag. Een onderhandeling hoeft namelijk nog niet tot een verkoop te leiden. Bovendien kan het zijn dat de verkoper graag wil weten of er meer belangstelling is (overigens mag ook met meer dan één gegadigde tegelijk worden onderhandeld; een makelaar moet dit wel duidelijk melden).

Vaak zal de verkopende makelaar aan belangstellenden vertellen dat een pand, zoals dat heet, 'onder bod' is. Als belangstellende mag u dan wel een bod uitbrengen, maar de makelaar mag dan pas met u in onderhandeling treden als de onderhandeling met de eerste geïnteresseerde beëindigd is. De makelaar doet geen mededelingen over de hoogte van biedingen. Dit zou namelijk overbieden kunnen uitlokken.

### 3. WANNEER IK DE VRAAGPRIJS BIED, MOET DE VERKOPER DE WONING DAN AAN MIJ VERKOPEN?

Nee. De Hoge Raad heeft bepaald dat de vraagprijs moet worden gezien als een uitnodiging tot het doen van een bod. Ook als u de vraagprijs biedt, kan de verkoper dus nog beslissen of hij uw bod aanvaardt of niet, of dat hij zijn makelaar een tegenbod laat doen. Overigens komt een overeenkomst slechts tot stand, als partijen het ook eens zijn over de datum van notariële overdracht, roerende zaken en ontbindende voorwaarden.

### 4. KAN DE VERKOPER DE VRAAGPRIJS VAN WONING TIJDENS DE ONDERHANDELINGEN VERHOGEN?

Ja, de verkoper kan besluiten de vraagprijs te verhogen of te verlagen. Daarnaast kunt u als potentiële koper echter ook besluiten om tijdens de onderhandelingen uw bod weer te verlagen. Zodra de verkopende partij een tegenbod doet, vervalt namelijk uw eerder gedane bod.

### 5. HOE KOMT DE KOOP TOT STAND?

Als verkoper en koper het eens zijn over de belangrijkste zaken (zoals de prijs, de opleveringsdatum en de ontbindende voorwaarden), legt de verkopende makelaar de afspraken schriftelijk vast in een koopakte. Ontbindende voorwaarden zijn hierin een belangrijk onderwerp.

U krijgt als koper niet automatisch een ontbindende voorwaarde. Wilt u bijvoorbeeld een ontbindende voorwaarde voor de financiering, dan moet u dit melden bij het uitbrengen van uw bod. Het is dan ook belangrijk dat de partijen het eens zijn over aanvullende afspraken en ontbindende voorwaarden voordat de koopakte wordt opgemaakt.

Zodra beide partijen de koopakte hebben ondertekend en de koper een afschrift van deze akte heeft ontvangen, treedt voor u als particuliere koper de wettelijke bedenktijd van drie dagen in werking. Binnen deze tijd kunt u als koper alsnog afzien van de aankoop.

Wanneer dat niet het geval is, zijn de financiën rond en vormen ook eventuele andere ontbindende voorwaarden geen obstakel meer, dan zal op de afgesproken opleveringsdatum de overdracht plaatsvinden bij de notaris.

**6. MAG EEN MAKELAAR TIJDENS DE ONDERHANDELING HET SYSTEEM VAN VERKOOP WIJZIGEN?**

Ja, dat mag. Soms zijn er zo veel belangstellenden die de vraagprijs bieden of benaderen, dat het moeilijk te bepalen is wie de beste koper is. In dat geval kan de verkopende makelaar - in overleg met de verkoper - besluiten de lopende onderhandelingen af te breken en de biedprocedure te wijzigen om vervolgens te kiezen voor bijvoorbeeld een inschrijvingsprocedure. Hierbij hebben alle bidders een gelijke kans om op hetzelfde moment een bod uit te brengen. Gunning aan een partij gebeurt vervolgens door de verkoper op basis van de hoogte van een bod en de aanvullend gestelde voorwaarden.

**7. MAG EEN MAKELAAR EEN BELACHELIJK HOGE PRIJS VRAGEN VOOR EEN WONING?**

De verkoper bepaalt in overleg met zijn makelaar waarvoor hij zijn woning verkoopt. De koper kan onderhandelen over de prijs, maar de verkoper beslist.

**8. WAT IS EEN OPTIE?**

Een optie in juridische zin geeft een partij de keuze om door een eenzijdige verklaring een koopovereenkomst met een andere partij te sluiten. Partijen zijn het dan wel eens over de voorwaarden van de koop, maar de koper krijgt bijvoorbeeld nog een week bedenktijd. Bij de aankoop van een nieuwbouwwoning is zo'n optie nog wel gebruikelijk. Bij het aankopen van een bestaande woning niet. Het begrip 'optie' wordt daarbij vaak ten onrechte gebruikt. Dan heeft het de betekenis van bepaalde toezeggingen die een verkopende makelaar kan doen aan een belangstellende koper tijdens het onderhandelingsproces. Zo'n toezegging kan bijvoorbeeld inhouden dat een belangstellende koper een paar dagen de tijd krijgt om na te denken over een bod. De makelaar zal in de tussentijd proberen niet met een andere partij in onderhandeling te gaan. De belangstellende koper kan deze tijd gebruiken om een beter inzicht te krijgen in zijn financiering of in de gebruiksmogelijkheden van de woning. Een optie kunt u niet eisen; de verkoper en de verkopende makelaar beslissen zelf of er in een onderhandelingsproces bepaalde toezeggingen worden gedaan.

**9. MOET EEN MAKELAAR ALS EERSTE MET MIJ IN ONDERHANDELING GAAN ALS IK DE EERSTE BEN DIE BELT VOOR EEN BEZICHTIGING OF ALS IK ALS EERSTE EEN BOD UITBRENG?**

Nee. De verkopende makelaar bepaalt samen met de verkoper de verkoopprocedure. Hij heeft wel de plicht u daarover te informeren. Hebt u serieus belangstelling, vraag de makelaar dan wat uw positie is. Dat kan teleurstelling voorkomen.

**10. MAG EEN EIGENAAR INGAAN OP EEN HOGER BOD?**

Ja dat mag, zolang de koopovereenkomst nog niet door de verkoper is ondertekend mag deze ingaan op een hoger bod van een andere koper!

Hierover zijn eerder rechtszaken gevoerd: ondanks het bereiken van mondelinge overeenstemming tussen een consument-verkoper en een consument-koper weigerde de verkoper te tekenen. Er kwam dus geen rechtsgeldige overeenkomst tot stand. De reden voor het weigeren was een hoger bod. De Hoge Raad bepaalde dat de verkoper niet door een rechterlijk vonnis kan worden gedwongen zijn handtekening te zetten op de koopovereenkomst.

Dit schriftelijkheids vereiste voor consument-verkoper is in 2011 bevestigd door de hoogste rechter in Nederland, de Hoge Raad. Het accepteren van een hoger bod leidde bovendien niet tot het betalen van schadevergoeding aan de eerste koper.



[info@evwonen.nl](mailto:info@evwonen.nl)

[www.evwonen.nl](http://www.evwonen.nl)

06 408 72 042