

VESTA
makelaars



Vrijdagstraat 27, 1335 LR Almere

Vraagprijs € 535.000,- k.k.

Vesta Makelaars
Cinemadreef 138
1325 EP, ALMERE
Tel: 036-5347255
E-mail: info@vestamakelaars.nl
www.vestamakelaars.nl



Omschrijving

Uniek! Energiezuinige (nul-op-de-meter), uitgebouwde en modern afgewerkte dakterraswoning met garage, eigen parkeergelegenheid en aan de achterzijde vrij gelegen aan de bosrand...

Let op! Deze woning wordt aangeboden met een zg. "bieden vanaf" prijs

Kenmerken:

- Energiezuinige hoekwoning (nul-op-de-meter) met 44 zonnepanelen!
- Bijna volledig v.v. kunststof kozijnen met HR++ beglazing;
- Begane grond 3 meter uitgebouwd en v.v. een eet-/leefkeuken met brede schuifpui naar de tuin;
- Luxe, moderne inbouwkeuken met alle wenselijke inbouwapparatuur;
- Enorme woonkamer (54 m2) met veel lichtinval op de 1e verdieping;
- Mogelijkheid voor extra slaapkamer met inloopkast of badkamer op 1e verdieping;
- 2 slaapkamers (één met bergzolder v.v. vlizotrap) op de 2e verdieping;
- Moderne badkamer met vloerverwarming en v.v. ruime inloopdouche én ligbad;
- Groot dakterras (ca. 18 m2) op de 2e verdieping;
- Inpandige garage/berging en parkeergelegenheid voor 2 auto's op eigen terrein;
- Gelegen in de geliefde wijk Bosrandpark;
- Keurig aangelegde achtertuin met zij-ingang, gelegen op het zuidwesten;
- Woonoppervlakte ca. 143 m2 + garage/berging ca. 15m2;
- Perceeloppervlakte 192 m2, bouwjaar 2001;
- Energielabel A;
- Oplevering in overleg (voorkeur verkopers augustus 2024).

Deze prachtige en unieke woning is gelegen in de zeer geliefde Bosrandpark te Almere-Buiten met aan de achterzijde de vrije ligging aan de bosrand! Deze kleinschalig gebouwde woonwijk, die naast de Seizoenenbuurt is gelegen, heeft een eigen "oprijlaan" en kenmerkt zich door rust, is kindvriendelijk en bevindt zich letterlijk in een bosrijke omgeving. Winkels, scholen en het openbaar vervoer bevinden zich op korte afstand. Tevens beschikt deze wijk over een prima ontsluiting naar de snelwegen A6 en A27.

Dit betreft een zg. "nul-op-de-meter" woning. Door de 44 zonnepanelen is het mogelijk om de woning te verwarmen, te koken, van warm water te genieten (middels een 150 ltr. boiler) én de elektrische auto op te laden. De gasaansluiting is verwijderd zodat u ook geen vastrecht meer hoeft te betalen. De verwarming van de begane grond en de 1e verdieping wordt voorzien middels elektrische vloerverwarming waarbij de woonkamer tevens is v.v. een airco. De badkamer is eveneens v.v. vloerverwarming en de hoofdslaapkamers kan worden verwarmd of gekoeld met een airco.

De woning is traditioneel gebouwd met spouwmuren en de afwerking is met oog voor detail gerealiseerd. De woning is op de begane grond 3 meter uitgebouwd waarbij tevens de indeling is gewijzigd. Op de begane grond bevindt zich nu een inpandige garage/berging, een aparte wasruimte en een grote leefkeuken met uitzicht over de achtertuin. De vloeren in de gehele woning zijn v.v. pvc en alle wanden zijn glad gestuukt.



Indeling:

Begane grond:

Entree met hal, meterkast, toilet (met zwevend closet) en toegang tot de zeer ruime eet-/leefkeuken. Vanuit de keuken bereikt u de inpandige en garage/berging (15 m²) en de aparte wasruimte/bijkeuken. Hier bevinden zich de aansluitingen voor de wasmachine/droger en de warmwater boiler. De keuken is aan de tuinzijde gelegen en door de brede schuifpui heeft u hier veel lichtinval, tevens heeft u een prachtig zicht over de sfeervol aangelegde tuin. U zult snel ervaren waarom deze wijk Bosrandpark is genoemd. U treft hier een luxe, moderne inbouwkeuken met composiet werkblad, veel bergruimte en alle wenselijke (Miele) apparatuur w.o. een koelkast, vriezer, oven, magnetron, vaatwasser en een 90 cm brede inductiekookplaat met afzuiging in het plafond. Via de stijlvolle, stalen trap met rvs leuning bereikt u de eerste verdieping.

1e verdieping:

Hier treft u de grote living met veel lichtinval door de grote ramen aan de voor, achter- en zijkant van de woning. Via de ramen aan de achterzijde heeft u een prachtig uitzicht op het achterliggende bos. Het is mogelijk om op deze verdieping een extra slaapkamer met een eigen badkamer of inloopkast te realiseren (zie hiervoor ook de plattegronden). Via eveneens een stijlvolle, stalen trap bereikt u de 2e verdieping:

2e verdieping:

Overloop met glazen balustrade en toegang tot de badkamer en 2 slaapkamers. De slaapkamer aan de voorzijde is v.v. een bergvliering met vlizotrap. De badkamer is afgewerkt met moderne vloer- en wandtegels en een hoog plafond met dakraam. Vanuit je ligbad de sterren bekijken...hoe bijzonder is dat! U treft hier een ligbad, een ruime inloofdouche, wastafelmeubel en het 2e toilet (zwevend closet). Vanuit de overloop bereikt u tevens het privacy volle dakterras van maar liefst 18 m². Deze is afgewerkt met composiet vloerdelen met daaronder bitumineuze dakbedekking welke in 2020 is vervangen.

Tuin:

De verzorgde tuin is gelegen op het Zuidwesten en bijna volledig aangelegd met sierbestrating en een hoge border aan de achterzijde (in de tuinwal). Door de gunstige ligging kunt u de gehele dag van de zon genieten. De tuin is eveneens middels een zij-ingang te bereiken en uiteraard treft u aan de achterzijde van de woning een buitenkraan.

Kortom, een zeer bijzondere woning op een heerlijk plekje. Maak daarom snel een afspraak!

Voor nog meer informatie zie vrijdagstraat27.nl



Kenmerken

Vraagprijs	: € 535.000,00
Soort	: Woonhuis
Type woning	: Eindwoning
Aantal kamers	: 4 kamers waarvan 2 slaapkamer(s)
Inhoud woning	: 510 m ³
Perceel oppervlakte	: 192 m ²
Gebruiksoppervlakte woonfunctie	: 143 m ²
Soort woning	: Eengezinswoning
Bouwjaar	: 2001
Ligging	: Aan bosrand, aan rustige weg, in woonwijk
Tuin	: Achtertuin, voortuin
Hoofdtuin	: Achtertuin 78 m ²
Garage	: Inpandig 15 m ² (570 bij 264 cm)
Energielabel	: A
Verwarming	: Vloerverwarming gedeeltelijk, Elektrische verwarming
Isolatie	: Volledig geïsoleerd
Voorzieningen	: TV kabel, Airconditioning, Schuifpui, Glasvezel kabel, Zonnepanelen, Natuurlijke ventilatie

Locatie

Vrijdagstraat 27
1335 LR ALMERE



Vesta Makelaars
Cinemadreef 138
1325 EP, ALMERE
Tel: 036-5347255
E-mail: info@vestamakelaars.nl
www.vestamakelaars.nl





Foto's





Foto's

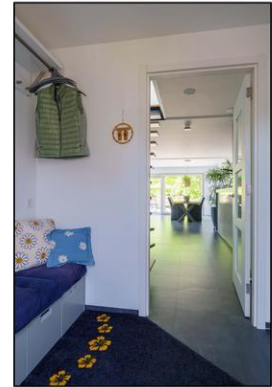



Foto's





Foto's





Foto's





Foto's

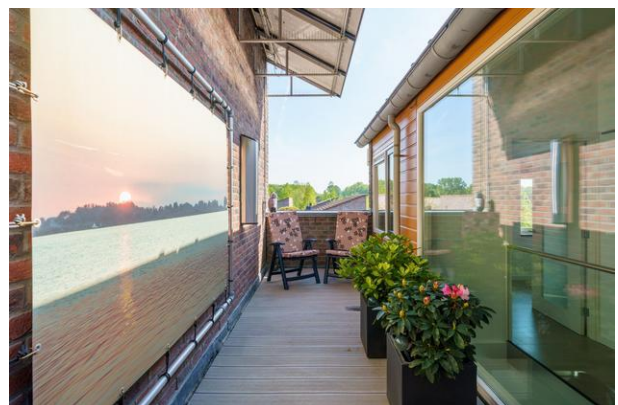



Foto's





Foto's





Foto's



Plattegrond



**Deze plattegronden zijn opgemaakt voor indicatieve doeleinden.
Hieraan kunnen geen rechten worden ontleend.**



Plattegrond



**Deze plattegronden zijn opgemaakt voor indicatieve doeleinden.
Hieraan kunnen geen rechten worden ontleend.**



Plattegrond

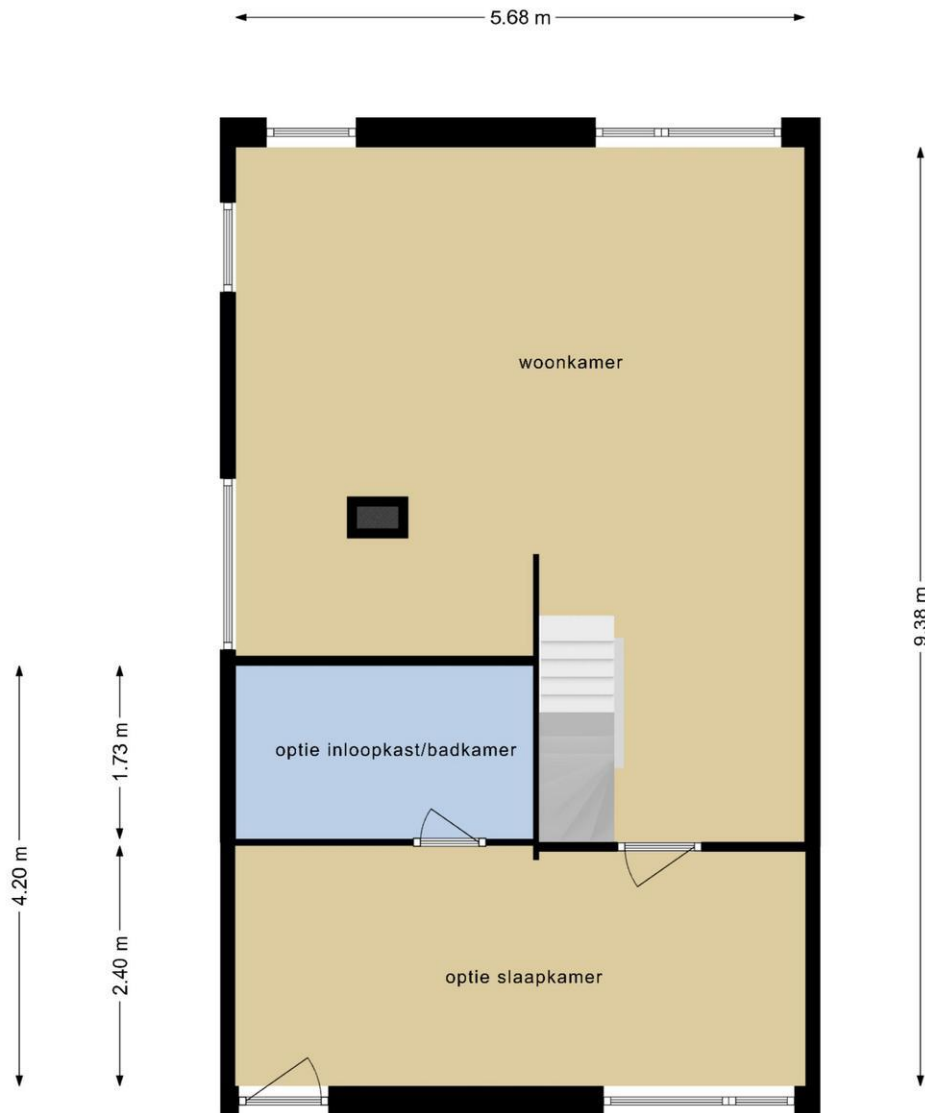

**Deze plattegronden zijn opgemaakt voor indicatieve doeleinden.
Hieraan kunnen geen rechten worden ontleend.**



Plattegrond

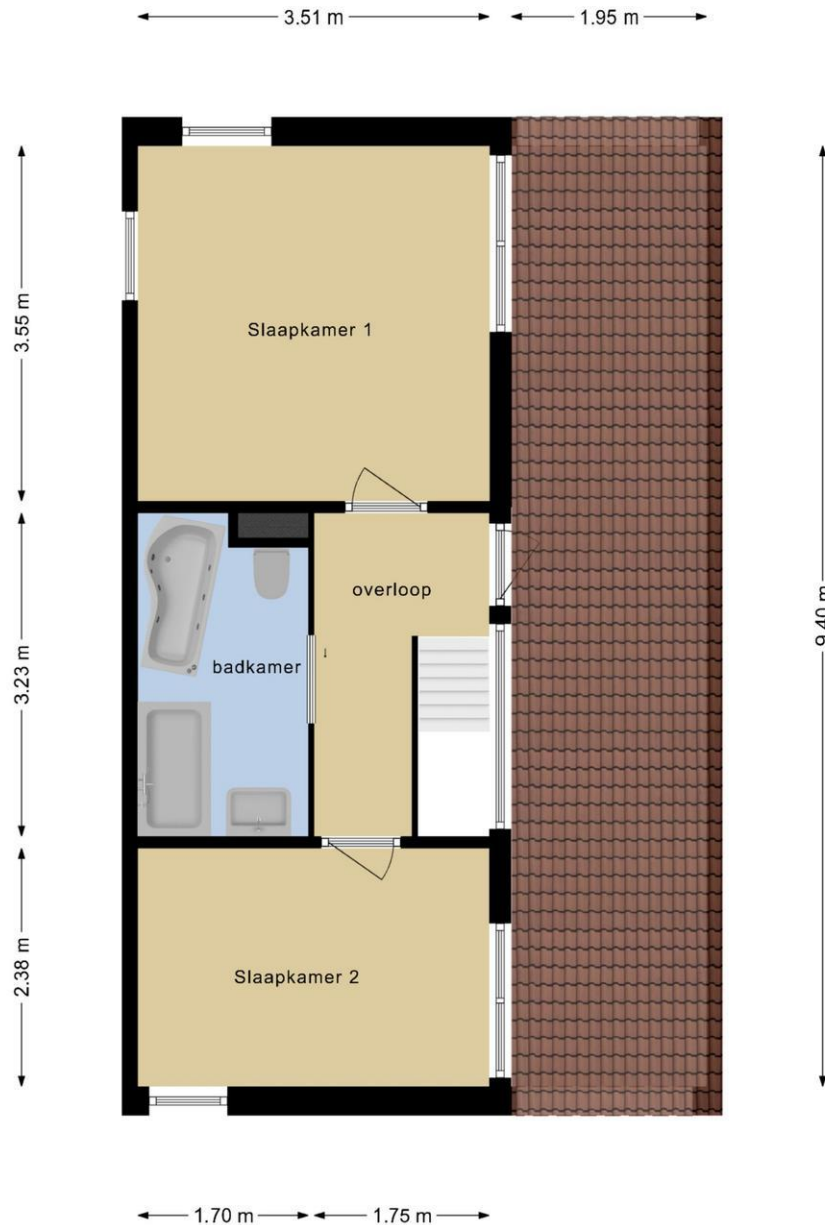

**Deze plattegronden zijn opgemaakt voor indicatieve doeleinden.
Hieraan kunnen geen rechten worden ontleend.**



Lijst van zaken

	Blijft achter	Gaat mee	Kan worden overgenomen	n.v.t.
Woning				
<i>Interieur</i>				
Verlichting, te weten:				
- Inbouwspots/dimmers	<input checked="" type="checkbox"/>	<input type="checkbox"/>	<input type="checkbox"/>	<input type="checkbox"/>
- Opbouwspots/armaturen/lampen/dimmers	<input type="checkbox"/>	<input checked="" type="checkbox"/>	<input type="checkbox"/>	<input type="checkbox"/>
- Losse (hang)lampen	<input type="checkbox"/>	<input checked="" type="checkbox"/>	<input type="checkbox"/>	<input type="checkbox"/>
-	<input type="checkbox"/>	<input type="checkbox"/>	<input type="checkbox"/>	<input checked="" type="checkbox"/>
-	<input type="checkbox"/>	<input type="checkbox"/>	<input type="checkbox"/>	<input checked="" type="checkbox"/>
(Losse)kasten, legplanken, te weten:				
-	<input type="checkbox"/>	<input type="checkbox"/>	<input type="checkbox"/>	<input checked="" type="checkbox"/>
-	<input type="checkbox"/>	<input type="checkbox"/>	<input type="checkbox"/>	<input checked="" type="checkbox"/>
Raamdecoratie/zonwering binnen, te weten:				
- Gordijnrails	<input type="checkbox"/>	<input type="checkbox"/>	<input type="checkbox"/>	<input checked="" type="checkbox"/>
- Gordijnen	<input type="checkbox"/>	<input type="checkbox"/>	<input type="checkbox"/>	<input checked="" type="checkbox"/>
- Overgordijnen	<input type="checkbox"/>	<input type="checkbox"/>	<input type="checkbox"/>	<input checked="" type="checkbox"/>
- Vitrages	<input type="checkbox"/>	<input type="checkbox"/>	<input type="checkbox"/>	<input checked="" type="checkbox"/>
- Rolgordijnen	<input type="checkbox"/>	<input type="checkbox"/>	<input type="checkbox"/>	<input checked="" type="checkbox"/>
- Lamellen	<input type="checkbox"/>	<input type="checkbox"/>	<input type="checkbox"/>	<input checked="" type="checkbox"/>
- Jaloezieën	<input type="checkbox"/>	<input type="checkbox"/>	<input type="checkbox"/>	<input checked="" type="checkbox"/>
- (Losse) horren/rolhorren	<input checked="" type="checkbox"/>	<input type="checkbox"/>	<input type="checkbox"/>	<input type="checkbox"/>
- Vouwgordijnen	<input checked="" type="checkbox"/>	<input type="checkbox"/>	<input type="checkbox"/>	<input type="checkbox"/>
-	<input type="checkbox"/>	<input type="checkbox"/>	<input type="checkbox"/>	<input checked="" type="checkbox"/>
Vloerdecoratie, te weten:				
- Vloerbedekking	<input type="checkbox"/>	<input type="checkbox"/>	<input type="checkbox"/>	<input checked="" type="checkbox"/>
- Parketvloer	<input type="checkbox"/>	<input type="checkbox"/>	<input type="checkbox"/>	<input checked="" type="checkbox"/>
- Houten vloer(delen)	<input type="checkbox"/>	<input type="checkbox"/>	<input type="checkbox"/>	<input checked="" type="checkbox"/>
- Laminaat	<input type="checkbox"/>	<input type="checkbox"/>	<input type="checkbox"/>	<input checked="" type="checkbox"/>
- Plavuizen	<input type="checkbox"/>	<input type="checkbox"/>	<input type="checkbox"/>	<input checked="" type="checkbox"/>
- PVC op alle verdiepingen	<input checked="" type="checkbox"/>	<input type="checkbox"/>	<input type="checkbox"/>	<input type="checkbox"/>
-	<input type="checkbox"/>	<input type="checkbox"/>	<input type="checkbox"/>	<input checked="" type="checkbox"/>
(Voorzet) openhaard met toebehoren	<input type="checkbox"/>	<input type="checkbox"/>	<input type="checkbox"/>	<input checked="" type="checkbox"/>
Allesbrander	<input type="checkbox"/>	<input type="checkbox"/>	<input type="checkbox"/>	<input checked="" type="checkbox"/>
Houtkachel	<input type="checkbox"/>	<input type="checkbox"/>	<input type="checkbox"/>	<input checked="" type="checkbox"/>
(Gas)kachels	<input type="checkbox"/>	<input type="checkbox"/>	<input type="checkbox"/>	<input checked="" type="checkbox"/>

	Blijft achter	Gaat mee	Kan worden overgenomen	n.v.t.
Designradiator(en)	<input type="checkbox"/>	<input type="checkbox"/>	<input type="checkbox"/>	<input checked="" type="checkbox"/>
Radiatorafwerking	<input type="checkbox"/>	<input type="checkbox"/>	<input type="checkbox"/>	<input checked="" type="checkbox"/>
Overig, te weten:				
- Spiegelwanden	<input type="checkbox"/>	<input type="checkbox"/>	<input type="checkbox"/>	<input checked="" type="checkbox"/>
- Schilderij ophangstelsysteem	<input type="checkbox"/>	<input type="checkbox"/>	<input type="checkbox"/>	<input checked="" type="checkbox"/>
- Spiegels hal/slaapkamer	<input checked="" type="checkbox"/>	<input type="checkbox"/>	<input type="checkbox"/>	<input type="checkbox"/>
-	<input type="checkbox"/>	<input type="checkbox"/>	<input type="checkbox"/>	<input checked="" type="checkbox"/>
-	<input type="checkbox"/>	<input type="checkbox"/>	<input type="checkbox"/>	<input checked="" type="checkbox"/>
-	<input type="checkbox"/>	<input type="checkbox"/>	<input type="checkbox"/>	<input checked="" type="checkbox"/>

Keuken

Keukenblok (met bovenkasten)	<input checked="" type="checkbox"/>	<input type="checkbox"/>	<input type="checkbox"/>	<input type="checkbox"/>
Keuken (inbouw)apparatuur, te weten:				
- Kookplaat	<input checked="" type="checkbox"/>	<input type="checkbox"/>	<input type="checkbox"/>	<input type="checkbox"/>
- (Gas)fornuis	<input type="checkbox"/>	<input type="checkbox"/>	<input type="checkbox"/>	<input checked="" type="checkbox"/>
- Afzuigkap	<input checked="" type="checkbox"/>	<input type="checkbox"/>	<input type="checkbox"/>	<input type="checkbox"/>
- Magnetron	<input checked="" type="checkbox"/>	<input type="checkbox"/>	<input type="checkbox"/>	<input type="checkbox"/>
- Oven	<input checked="" type="checkbox"/>	<input type="checkbox"/>	<input type="checkbox"/>	<input type="checkbox"/>
- Combi-oven/combimagnetron	<input type="checkbox"/>	<input type="checkbox"/>	<input type="checkbox"/>	<input checked="" type="checkbox"/>
- Koelkast	<input checked="" type="checkbox"/>	<input type="checkbox"/>	<input type="checkbox"/>	<input type="checkbox"/>
- Vriezer	<input checked="" type="checkbox"/>	<input type="checkbox"/>	<input type="checkbox"/>	<input type="checkbox"/>
- Koel-vriescombinatie	<input type="checkbox"/>	<input type="checkbox"/>	<input type="checkbox"/>	<input checked="" type="checkbox"/>
- Vaatwasser	<input checked="" type="checkbox"/>	<input type="checkbox"/>	<input type="checkbox"/>	<input type="checkbox"/>
- Quooker	<input type="checkbox"/>	<input type="checkbox"/>	<input type="checkbox"/>	<input checked="" type="checkbox"/>
- Koffiezetapparaat	<input type="checkbox"/>	<input type="checkbox"/>	<input type="checkbox"/>	<input checked="" type="checkbox"/>
-	<input type="checkbox"/>	<input type="checkbox"/>	<input type="checkbox"/>	<input checked="" type="checkbox"/>
-	<input type="checkbox"/>	<input type="checkbox"/>	<input type="checkbox"/>	<input checked="" type="checkbox"/>
Keukenaccessoires, te weten:				
-	<input type="checkbox"/>	<input type="checkbox"/>	<input type="checkbox"/>	<input checked="" type="checkbox"/>
-	<input type="checkbox"/>	<input type="checkbox"/>	<input type="checkbox"/>	<input checked="" type="checkbox"/>
-	<input type="checkbox"/>	<input type="checkbox"/>	<input type="checkbox"/>	<input checked="" type="checkbox"/>
-	<input type="checkbox"/>	<input type="checkbox"/>	<input type="checkbox"/>	<input checked="" type="checkbox"/>
-	<input type="checkbox"/>	<input type="checkbox"/>	<input type="checkbox"/>	<input checked="" type="checkbox"/>
-	<input type="checkbox"/>	<input type="checkbox"/>	<input type="checkbox"/>	<input checked="" type="checkbox"/>
-	<input type="checkbox"/>	<input type="checkbox"/>	<input type="checkbox"/>	<input checked="" type="checkbox"/>
-	<input type="checkbox"/>	<input type="checkbox"/>	<input type="checkbox"/>	<input checked="" type="checkbox"/>

Sanitair/sauna

Toilet met de volgende toebehoren:				
- Toilet	<input checked="" type="checkbox"/>	<input type="checkbox"/>	<input type="checkbox"/>	<input type="checkbox"/>

- Toiletrolhouder	<input checked="" type="checkbox"/>	<input type="checkbox"/>	<input type="checkbox"/>	<input type="checkbox"/>
- Toiletborstel(houder)	<input checked="" type="checkbox"/>	<input type="checkbox"/>	<input type="checkbox"/>	<input type="checkbox"/>
- Fontein	<input checked="" type="checkbox"/>	<input type="checkbox"/>	<input type="checkbox"/>	<input type="checkbox"/>
-	<input type="checkbox"/>	<input type="checkbox"/>	<input type="checkbox"/>	<input checked="" type="checkbox"/>
-	<input type="checkbox"/>	<input type="checkbox"/>	<input type="checkbox"/>	<input checked="" type="checkbox"/>
Badkamer met de volgende toebehoren:				
- Ligbad	<input checked="" type="checkbox"/>	<input type="checkbox"/>	<input type="checkbox"/>	<input type="checkbox"/>
- Jacuzzi/whirlpool	<input type="checkbox"/>	<input type="checkbox"/>	<input type="checkbox"/>	<input checked="" type="checkbox"/>
- Douche (cabine/scherf)	<input checked="" type="checkbox"/>	<input type="checkbox"/>	<input type="checkbox"/>	<input type="checkbox"/>
- Stoomdouche (cabine)	<input type="checkbox"/>	<input type="checkbox"/>	<input type="checkbox"/>	<input checked="" type="checkbox"/>
- Wastafel	<input checked="" type="checkbox"/>	<input type="checkbox"/>	<input type="checkbox"/>	<input type="checkbox"/>
	Blijft achter	Gaat mee	Kan worden overgenomen	n.v.t.
- Wastafelmeubel	<input checked="" type="checkbox"/>	<input type="checkbox"/>	<input type="checkbox"/>	<input type="checkbox"/>
- Planchet	<input type="checkbox"/>	<input type="checkbox"/>	<input type="checkbox"/>	<input checked="" type="checkbox"/>
- Toiletkast	<input checked="" type="checkbox"/>	<input type="checkbox"/>	<input type="checkbox"/>	<input type="checkbox"/>
- Toilet	<input checked="" type="checkbox"/>	<input type="checkbox"/>	<input type="checkbox"/>	<input type="checkbox"/>
- Toiletrolhouder	<input checked="" type="checkbox"/>	<input type="checkbox"/>	<input type="checkbox"/>	<input type="checkbox"/>
- Toiletborstel(houder)	<input checked="" type="checkbox"/>	<input type="checkbox"/>	<input type="checkbox"/>	<input type="checkbox"/>
-	<input type="checkbox"/>	<input type="checkbox"/>	<input type="checkbox"/>	<input checked="" type="checkbox"/>
-	<input type="checkbox"/>	<input type="checkbox"/>	<input type="checkbox"/>	<input checked="" type="checkbox"/>
Sauna met toebehoren	<input type="checkbox"/>	<input type="checkbox"/>	<input type="checkbox"/>	<input checked="" type="checkbox"/>
	<input type="checkbox"/>	<input type="checkbox"/>	<input type="checkbox"/>	<input checked="" type="checkbox"/>
	<input type="checkbox"/>	<input type="checkbox"/>	<input type="checkbox"/>	<input checked="" type="checkbox"/>
Exterieur/installaties/veiligheid/energiebesparing				
Schotel/antenne	<input type="checkbox"/>	<input type="checkbox"/>	<input type="checkbox"/>	<input checked="" type="checkbox"/>
Brievenbus	<input checked="" type="checkbox"/>	<input type="checkbox"/>	<input type="checkbox"/>	<input type="checkbox"/>
Kluis	<input type="checkbox"/>	<input checked="" type="checkbox"/>	<input type="checkbox"/>	<input type="checkbox"/>
(Voordeur)bel	<input checked="" type="checkbox"/>	<input type="checkbox"/>	<input type="checkbox"/>	<input type="checkbox"/>
Alarminstallatie	<input type="checkbox"/>	<input checked="" type="checkbox"/>	<input type="checkbox"/>	<input type="checkbox"/>
(Veiligheids)sloten en overige inbraakpreventie	<input checked="" type="checkbox"/>	<input type="checkbox"/>	<input type="checkbox"/>	<input type="checkbox"/>
Rookmelders	<input checked="" type="checkbox"/>	<input type="checkbox"/>	<input type="checkbox"/>	<input type="checkbox"/>
(Klok)thermostaat	<input checked="" type="checkbox"/>	<input type="checkbox"/>	<input type="checkbox"/>	<input type="checkbox"/>
Airconditioning	<input checked="" type="checkbox"/>	<input type="checkbox"/>	<input type="checkbox"/>	<input type="checkbox"/>
Warmwatervoorziening, te weten:				
- Via CV-installatie	<input type="checkbox"/>	<input type="checkbox"/>	<input type="checkbox"/>	<input checked="" type="checkbox"/>
- Boiler	<input checked="" type="checkbox"/>	<input type="checkbox"/>	<input type="checkbox"/>	<input type="checkbox"/>
- Geiser	<input type="checkbox"/>	<input type="checkbox"/>	<input type="checkbox"/>	<input checked="" type="checkbox"/>
-	<input type="checkbox"/>	<input type="checkbox"/>	<input type="checkbox"/>	<input checked="" type="checkbox"/>
-	<input type="checkbox"/>	<input type="checkbox"/>	<input type="checkbox"/>	<input checked="" type="checkbox"/>
-	<input type="checkbox"/>	<input type="checkbox"/>	<input type="checkbox"/>	<input checked="" type="checkbox"/>

Screens	<input type="checkbox"/>	<input type="checkbox"/>	<input type="checkbox"/>	<input checked="" type="checkbox"/>
Rolluiken	<input type="checkbox"/>	<input type="checkbox"/>	<input type="checkbox"/>	<input checked="" type="checkbox"/>
Zonwering buiten	<input type="checkbox"/>	<input type="checkbox"/>	<input type="checkbox"/>	<input checked="" type="checkbox"/>
-	<input type="checkbox"/>	<input type="checkbox"/>	<input type="checkbox"/>	<input checked="" type="checkbox"/>
-	<input type="checkbox"/>	<input type="checkbox"/>	<input type="checkbox"/>	<input checked="" type="checkbox"/>
-	<input type="checkbox"/>	<input type="checkbox"/>	<input type="checkbox"/>	<input checked="" type="checkbox"/>
Isolatievoorzieningen (voorzetramen/radiatorfolie etc.), te weten:				
-	<input type="checkbox"/>	<input type="checkbox"/>	<input type="checkbox"/>	<input checked="" type="checkbox"/>
-	<input type="checkbox"/>	<input type="checkbox"/>	<input type="checkbox"/>	<input checked="" type="checkbox"/>
Telefoonaansluiting/internetaansluiting	<input checked="" type="checkbox"/>	<input type="checkbox"/>	<input type="checkbox"/>	<input type="checkbox"/>
Veiligheidsschakelaar wasautomaat	<input type="checkbox"/>	<input type="checkbox"/>	<input type="checkbox"/>	<input checked="" type="checkbox"/>
Waterslot wasautomaat	<input type="checkbox"/>	<input type="checkbox"/>	<input type="checkbox"/>	<input checked="" type="checkbox"/>
Zonnepanelen	<input checked="" type="checkbox"/>	<input type="checkbox"/>	<input type="checkbox"/>	<input type="checkbox"/>
Oplaadpunt elektrische auto	<input type="checkbox"/>	<input type="checkbox"/>	<input type="checkbox"/>	<input checked="" type="checkbox"/>
Droogmolen en tuindoek/frame dakterras	<input type="checkbox"/>	<input checked="" type="checkbox"/>	<input type="checkbox"/>	<input type="checkbox"/>
	<input type="checkbox"/>	<input type="checkbox"/>	<input type="checkbox"/>	<input checked="" type="checkbox"/>
	Blijft achter	Gaat mee	Kan worden overgenomen	n.v.t.

Tuin

Inrichting

Tuinaanleg/bestrating	<input checked="" type="checkbox"/>	<input type="checkbox"/>	<input type="checkbox"/>	<input type="checkbox"/>
Beplanting	<input checked="" type="checkbox"/>	<input type="checkbox"/>	<input type="checkbox"/>	<input type="checkbox"/>
	<input type="checkbox"/>	<input type="checkbox"/>	<input type="checkbox"/>	<input checked="" type="checkbox"/>

Verlichting/installaties

Buitenverlichting	<input checked="" type="checkbox"/>	<input type="checkbox"/>	<input type="checkbox"/>	<input type="checkbox"/>
Tijd- of schemerschakelaar/bewegingsmelder	<input checked="" type="checkbox"/>	<input type="checkbox"/>	<input type="checkbox"/>	<input type="checkbox"/>
	<input type="checkbox"/>	<input type="checkbox"/>	<input type="checkbox"/>	<input checked="" type="checkbox"/>

Bebouwing

Tuinhuis/buitenberging	<input type="checkbox"/>	<input type="checkbox"/>	<input type="checkbox"/>	<input checked="" type="checkbox"/>
Kasten/werkbank in tuinhuis/berging	<input type="checkbox"/>	<input type="checkbox"/>	<input type="checkbox"/>	<input checked="" type="checkbox"/>
(Broei)kas	<input type="checkbox"/>	<input type="checkbox"/>	<input type="checkbox"/>	<input checked="" type="checkbox"/>
	<input type="checkbox"/>	<input type="checkbox"/>	<input type="checkbox"/>	<input checked="" type="checkbox"/>
	<input type="checkbox"/>	<input type="checkbox"/>	<input type="checkbox"/>	<input checked="" type="checkbox"/>

Overig

Overige tuin, te weten:				
- (Sier)hek	<input checked="" type="checkbox"/>	<input type="checkbox"/>	<input type="checkbox"/>	<input type="checkbox"/>
- Vlaggenmast(houder)	<input type="checkbox"/>	<input type="checkbox"/>	<input type="checkbox"/>	<input checked="" type="checkbox"/>
-	<input type="checkbox"/>	<input type="checkbox"/>	<input type="checkbox"/>	<input checked="" type="checkbox"/>
-	<input type="checkbox"/>	<input type="checkbox"/>	<input type="checkbox"/>	<input checked="" type="checkbox"/>

Overig

Vesta Makelaars
Cinemadreef 138
1325 EP, ALMERE
Tel: 036-5347255
E-mail: info@vestamakelaars.nl
www.vestamakelaars.nl



Zijn er zaken die geen eigendom zijn van verkoper omdat er sprake is van een leasecontract of huurcontract. Zo ja, neemt verkoper de zaak mee of wordt het betreffende contract overgenomen?	Ja	Nee	Gaat mee	Moet worden overgenomen
CV	<input type="checkbox"/>	<input checked="" type="checkbox"/>	<input type="checkbox"/>	<input type="checkbox"/>
Boiler	<input type="checkbox"/>	<input checked="" type="checkbox"/>	<input type="checkbox"/>	<input type="checkbox"/>
Zonnepanelen	<input type="checkbox"/>	<input checked="" type="checkbox"/>	<input type="checkbox"/>	<input type="checkbox"/>
	<input type="checkbox"/>	<input checked="" type="checkbox"/>	<input type="checkbox"/>	<input type="checkbox"/>
	<input type="checkbox"/>	<input checked="" type="checkbox"/>	<input type="checkbox"/>	<input type="checkbox"/>
	<input type="checkbox"/>	<input checked="" type="checkbox"/>	<input type="checkbox"/>	<input type="checkbox"/>
Bijlage(n) over te nemen contracten:				
-				
-				

Vragenlijst voor de verkoop van een woning

DEEL B

1. Bijzonderheden

- a. Zijn er nadat u het perceel in eigendom hebt gekregen nog andere, eventuele aanvullende notariële of onderhandse akten opgesteld met betrekking tot het perceel? **Ja**
Zo ja, welke? : **erfdienstbaarheid voor gezamenlijke muur van onze uitbouw**
- b. Zijn er mondelinge of schriftelijke afspraken gemaakt over aangrenzende percelen? **Nee**
(Denk hierbij aan regelingen voor het gebruik van een poort, schuur, garage, tuin, overeenkomsten met meerdere burens, toezeggingen, erfafscheidingen.)
Zo ja, welke zijn dat : _____
- c. Wijken de huidige terreinafscheidingen af van de kadastrale eigendomsgrenzen? **Nee**
(Denk hierbij ook aan strookjes grond van de gemeente die u in gebruik heeft, of grond van u die gebruikt wordt door de burens.)
Zo ja, waaruit bestaat die afwijking? : _____
- d. Is een gedeelte van uw pand, schuur, garage of schutting gebouwd op grond van de burens of andersom? **Nee**
Zo ja, graag nader toelichten : _____
- e. Heeft u grond van derden in gebruik? **Nee**
Zo ja, welke grond? : _____
- f. Rusten er 'bijzondere lasten en beperkingen' op de woning en/of het perceel? (Bijzondere lasten en beperkingen kunnen privaatrechtelijke beperkingen zijn zoals (lijdende) erfdienstbaarheden (bijvoorbeeld een recht van overpad), kwalitatieve verplichtingen, kettingbedingen, vruchtgebruik, voorkeursrecht (bijvoorbeeld een eerste recht van koop), opstalrecht, erfpacht, huurkoop. Het kan ook gaan om publiekrechtelijke beperkingen zoals een aanschrijving van de gemeente in het kader van een illegale verbouwing) **Ja**
Zo ja, welke? : **De gebruikelijke "bijzondere" bepalingen zoals deze gelden in Almere (zie eigendomsbewijs)**
- g. Is de Wet voorkeursrecht gemeenten van toepassing? **Nee**
- h. Is er een anti-speculatiebeding van toepassing op de woning? **Nee**
Zo ja, hoe lang nog? : _____
- i. Is er sprake van een beschermd stads- of dorpsgezicht of loopt er een procedure tot aanwijzing daartoe? **Nee**
Is er sprake van een gemeentelijk-, provinciaal-of rijksmonument of loopt er een procedure tot aanwijzing daartoe? **Nee**
Is er volgens het bestemmingsplan sprake van een beeldbepalend of karakteristiek object? **Nee**
- j. Is er sprake (geweest) van ruilverkaveling? **Nee**
Zo ja, moet u hiervoor ruilverkavelingsrente betalen? Ja / Nee
Zo ja, hoeveel en voor hoe lang? Bedrag: € _____
Duur : _____
- k. Is er sprake van onteigening? **Nee**

- l. Is de woning of de grond geheel of gedeeltelijk verhuurd of bij anderen in gebruik? **Nee**
 Zo ja: Is er een huurcontract? Ja / Nee
 Welk gedeelte is verhuurd? : _____
 Welke delen vallen onder gezamenlijk gebruik? : _____
 Welke zaken zijn van de huurder en mag hij verwijderen bij ontruiming? : _____
 (Bijvoorbeeld geiser, keuken, lampen.)
 Heeft de huurder een waarborgsom gestort? Ja / Nee
 Zo ja, hoeveel? € _____
 Heeft u nog andere afspraken met de huurders gemaakt? Ja / Nee
 Zo ja, welke? : _____
- m. Is er over het pand een geschil/procedures gaande, al dan niet bij de rechter, huurcommissie of een andere instantie? (bijvoorbeeld onteigening/kwesties met burens, zoals erfdiensbaarheden, recht van overpad, erfafscheidingen e.d.) **Nee**
 Zo ja, welke is/zijn dat? : _____
- n. Is er bezwaar gemaakt tegen de waardebeschikking WOZ? **Nee**
 Zo ja, toelichting : _____
- o. Zijn er door de overheid of nutsbedrijven verbeteringen of herstellingen voorgeschreven of aangekondigd die nog niet naar behoren zijn uitgevoerd? **Nee**
 Zo ja, welke? : _____
- p. Zijn er in het verleden subsidies of premies verstrekt die bij verkoop van de woning voor een deel kunnen worden teruggevorderd? **Nee**
 Zo ja, welke? : _____
- q. Is het pand onbewoonbaar verklaard of in het verleden ooit onbewoonbaar verklaard geweest? **Nee**
 Zo ja, waarom? : _____
- r. Is er bij verkoop sprake van een omzetbelastingheffing? **Nee**
 (Bijvoorbeeld omdat het een voormalig bedrijfsonroerendgoed is, of een woning met praktijkgedeelte, of omdat u pas ingrijpend verbouwd hebt.)
 Zo ja, waarom? : _____
- s. Hoe gebruikt u de woning nu? (Bijvoorbeeld woning, : **Woning**
 praktijk, winkel, opslag)
 Is dat gebruik volgens de gemeente toegestaan? **Ja**
 Zo nee, heeft de gemeente dit strijdige gebruik wel eens bij u aangekaart? Ja / Nee / n.v.t.
 Hoe heeft de gemeente dit strijdige gebruik bij u aangekaart? : _____

2. Gevels

- a. Is er sprake (geweest) van vochtdoorslag of aanhoudend vochtige plekken op de gevels? **Nee**
 Zo ja, waar? : _____
- b. Zijn er (gerepareerde) scheuren/beschadigingen in/aan de gevels aanwezig? **Nee**
 Zo ja, waar? : _____

- c. Zijn de gevels tijdens de bouw geïsoleerd? **Ja**
 Zo nee, zijn de gevels daarna geïsoleerd? Ja / Nee / Niet bekend
 Is er sprake van volledige isolatie? **Ja**
 Zo nee, welke delen zijn er niet geïsoleerd? : _____
- d. Zijn de gevels ooit gereinigd? **Nee**
 Zo ja, volgens welke methode en wanneer? : _____

3. Dak(en)

- a. Hoe oud zijn de daken?
 Platte daken : **23 jaar, 3 jaar geleden voorzien van nieuw bitumen.**
 Overige daken : **23 jaar, 5 jaar geleden zijn de pannen geïmpregneerd**
- b. Heeft u last van daklekkages (gehad)? **Ja**
 Zo ja, waar? : **dakterras en schoorsteen (2021, verholpen)**
- c. Zijn er in het verleden gebreken geconstateerd aan de dakconstructie zoals scheve, doorbuigende, krakende, beschadigde en/of aangetaste dakdelen? **Nee**
 Zo ja, waar? : _____
- d. Heeft u het dak al eens (gedeeltelijk) laten vernieuwen c.q. laten repareren? **Ja**
 Zo ja, welk (gedeelte van het) dak en waarom? : **zie boven (dakterras)**
- e. Is het dak tijdens de bouw geïsoleerd? **Ja**
 Zo nee, is het dak daarna geïsoleerd? Ja / Nee / Niet bekend
 Is er sprake van volledige isolatie? **Ja**
 Zo nee, welke delen zijn er niet geïsoleerd? : _____
- f. Zijn de regenwaterafvoeren lek of verstopt? **Nee**
 Zo ja, toelichting : _____
- g. Zijn de dakgoten lek of verstopt? **Nee**
 Zo ja, toelichting : _____

4. Kozijnen, ramen, en deuren

- a. Wanneer zijn de kozijnen, ramen en deuren voor het laatst geschilderd? : **2020**
 Is dit gebeurd door een erkend schildersbedrijf? **Nee**
 Zo ja, door wie? : _____
- b. Functioneren alle scharnieren en sloten? **Ja**
 Zo nee, toelichting : _____
- c. Zijn voor alle afsluitbare deuren, ramen etc. sleutels aanwezig? **Ja**
 Zo nee, voor welke deuren, ramen etc. niet? : _____
- d. Is er sprake van isolerende beglazing? **Ja**
 Is er sprake van volledige isolatie? **Ja**
 Zo nee, welke delen zijn er niet geïsoleerd? : _____
- e. Is er bij de isolerende beglazing sprake van condensvorming tussen het glas? **Nee**

(Denk aan lekkende ruiten.)

Zo ja, waar? : _____

5. Vloeren, plafonds en wanden

a. Is er sprake (geweest) van vochtdoorslag of optrekkend vocht op vloeren, plafonds en/of wanden? **Nee**

Zo ja, waar? : _____

b. Is er sprake (geweest) van schimmelvorming op de vloeren, plafonds en/of wanden? **Nee**

Zo ja, waar? : _____

c. Zijn er (gerepareerde) of (verborgen) scheuren en/of beschadigingen in/aan vloeren, plafonds en/of wanden aanwezig? **Nee**

Zo ja, waar? : _____

d. Hebben zich in het verleden problemen voorgedaan met de afwerkingen? (Bijvoorbeeld loszittend tegelwerk, loslatend behang of spuitwerk, holklinkend of loszittend stucwerk, etc.) **Nee**

Zo ja, waar? : _____

e. Is er sprake (geweest) van gebreken aan de vloerconstructie, zoals scheve, doorbuigende, krakende, beschadigde en/of aangetaste vloerdelen? **Nee**

Zo ja, waar? : _____

f. Is er sprake van vloerisolatie? **Ja**

Is er sprake van volledige isolatie? **Ja**

Zo nee, welke delen zijn er niet geïsoleerd? : _____

6. Kelder, kruipruimte en fundering

a. Is er sprake (geweest) van gebreken aan de fundering? **Nee**

Zo ja, waar? : _____

b. Is de kruipruimte toegankelijk? **Ja**

Is de kruipruimte droog? **Ja**

Zo nee of meestal, toelichting: : _____

c. Is er sprake van vochtdoorslag door de kelderwand? **Ja / Nee / Soms**

Zo ja of soms, toelichting: : _____

d. Is de grondwaterstand in de afgelopen jaren waarneembaar gewijzigd of is er sprake van wateroverlast geweest? **Nee**

Zo ja, heeft dit tot problemen geleid in de vorm van water in de kruipruimte c.q. kelder? **Ja / Nee / n.v.t.**

Zo nee, tot wat voor andere problemen heeft dit geleid? : _____

7. Installaties

a. Wat voor warmte-installatie is er aanwezig? : **Elektrische vloerverwarming elektrische boiler
airconditioning**
(Bijvoorbeeld cv-installatie, WTW-systeem, WKO-systeem.)

Wat is het merk van de installatie en hoe oud is deze? Merk : **speedheat vloerverwarming Itho daalderop boiler
Panasonic airconditioners**

Leeftijd : **2014,2015 2014 2020**

Wanneer is deze voor het laatst onderhouden? : -- **2018 2022**

Is het onderhoud uitgevoerd door een erkend bedrijf? **Ja**

Zo ja, door wie? : -- **installatiebedrijf Jan diender superkoel airconditioning**

b. Zijn er de afgelopen tijd zaken opgevallen ten aanzien van de installatie? **Nee**
(bijvoorbeeld de cv-installatie moet meer dan 1 keer per jaar bijgevoerd worden)

Zo ja, wat is u opgevallen? : _____

c. Zijn er radiatoren die niet warm worden? **Ja / Nee**

Zo ja, welke? : _____

d. Zijn er radiatoren of (water)leidingen die lekken? **Ja / Nee**

Zo ja, waar en welke? : _____

e. Zijn er radiatoren of (water)leidingen die ooit zijn bevroren? **Ja / Nee**

Zo ja, waar? : _____

f. Heeft u vloerverwarming in de woning? **Ja**

Zo ja, waar? : **begane grond + 1e verdieping + badkamer**

g. Zijn er vertrekken die niet (goed) warm worden? **Nee**

Zo ja, welke? : _____

h. Heeft de woning zonnepanelen die uw eigendom zijn? **Ja**

Heeft de woning zonnepanelen die worden gehuurd? **Nee**

Kan het huurcontract worden overgenomen door koper? **Ja / Nee**

Zo ja, blijven de zonnepanelen achter? **Ja**

In welk jaar zijn de zonnepanelen geplaatst en door : **2019, 2022**

wie? Jaar

Installateur : **Zonfabriek**

Is de btw over het aankoopbedrag teruggevraagd van de belastingdienst? **Ja**

Hoeveel stroom heeft u het afgelopen jaar opgewekt? Jaar : **2023**

Aantal kWh : **12.728kWh**

Hoe lang zit er nog fabrieksgarantie op de zonnepanelen? : **35,38 jaar**

Zijn de zonnepanelen aangeschaft met subsidie? **Nee**

Zo ja, moet de subsidie worden terugbetaald? **n.v.t.**

Zo ja, welk bedrag moet worden terugbetaald? € _____

i. In welk jaar zijn voor het laatst de aanwezige schoorsteenkanalen/rookgasafvoeren geveegd/gereinigd? : **nvt**

j. Wanneer heeft u de aanwezige schoorsteenkanalen voor het laatst gebruikt? : **nvt**

Is de trek van aanwezige schoorsteenkanalen goed? **Ja / Nee / Niet bekend**

k. Is de elektrische installatie vernieuwd? **Ja**

Zo ja, wanneer? : **2014, alles behalve bestaande bedrading**

l. Zijn er gebreken aan de (technische) installaties? **Nee**

Vesta Makelaars

Cinemadreef 138

1325 EP, ALMERE

Tel: 036-5347255

E-mail: info@vestamakelaars.nl

www.vestamakelaars.nl



Zo ja, welke? : _____

8. Sanitair en riolering

- a. Zijn er beschadigingen aan wastafels, douche, bad, toiletten, gootstenen en kranen? **Nee**
Zo ja, welke? : _____
- b. Lopen de afvoeren van wastafels, douche, bad, toiletten, gootstenen en kranen goed door? **Ja**
Zo nee, welke niet? : _____
- c. Is de woning aangesloten op het gemeentelijke riool? **Ja**
- d. Zijn er gebreken (geweest) aan de riolering, zoals breuken, stankoverlast, lekkages, etc.? **Nee**
Zo ja, welke? : _____
- e. Is er een andere voorziening, zoals een septictank, beerput of dergelijk aanwezig? **Nee**
Zo ja, wat is er aanwezig en hoe dient dit te worden : _____
onderhouden?

9. Diversen

- a. Wat is het bouwjaar van de woning? : **2001**
- b. Zijn er asbesthoudende materialen in de woning aanwezig? **Nee**
Zo ja, welke en waar? : _____
- c. Blijft er in de woning zeil achter, al dan niet vastgelijmd, dat is aangeschaft tussen 1955 en 1982? **Nee**
- d. Is er sprake van loden leidingen in de woning? **Nee**
Zo ja, waar? : _____
- e. Is de grond verontreinigd? **Nee**
Zo ja, is er een onderzoeksrapport? **n.v.t.**
Zo ja, heeft de gemeente/provincie een onderzoeks- of saneringsbevel opgelegd? **n.v.t.**
- f. Is er een olietank aanwezig? **Nee**
Zo ja, is deze gesaneerd/verwijderd? **n.v.t.**
Zo ja, waar is de olietank op het perceel gesitueerd?: _____
Is er een Kiwa-certificaat aanwezig? **Ja / Nee / n.v.t.**
- g. Is er sprake van overlast door ongedierte in of (rond)om de woning? **Nee**
(Denk aan muizen, ratten, kakkerlakken, etc.)
Zo ja, waar? : _____
- h. Is de woning aangetast door houtworm, boktor, ander ongedierte of zwam? **Nee**
Zo ja, waar? : _____
Zo ja, is deze aantasting al eens behandeld? **Ja / Nee / n.v.t.**
Zo ja, wanneer? : _____
Zo ja, door welk bedrijf? : _____
- i. Is er sprake van chlorideschade (betonrot)? (Betonrot komt vooral voor in kruipruimtes van woningen gebouwd tussen 1965 en 1981 die voorzien zijn van betonnen vloerelementen van het merk Kwaaitaal of Manta. Ook andere beton- elementen - bijvoorbeeld balkons - kunnen aangetast zijn) **Nee**

- Zo ja, waar? : _____
- j. Hebben er verbouwingen en/of bijbouwingen plaatsgevonden in en/of om de woning? **Ja**
 Zo ja, welke ver-/bijbouwingen? : **uitbouw begane grond**
 Zo ja, in welk jaartal? : **2015**
 Zo ja, door welk bedrijf zijn deze uitgevoerd? : **Riezebos bouwbedrijf**
- k. Zijn er verbouwingen of uitbreidingen uitgevoerd zonder omgevingsvergunning (voorheen bouwvergunning)? **Nee**
 Zo ja, welke? : _____
- l. Bent u in het bezit van een energieprestatiecertificaat/energielabel? Ja / Nee
 Zo ja, welke label? : _____
- 10. Vaste lasten**
- a. Hoeveel betaalde u voor de laatste aanslag onroerendezaakbelasting? **€ 397**
 Belastingjaar : **2023**
- b. Wat is de WOZ-waarde? **€ 413**
 Peiljaar? : **01-01-2022**
- c. Hoeveel betaalde u voor de laatste aanslag waterschapslasten? **€ 436**
 Belastingjaar? : **2023**
- d. Hoeveel betaalde u voor de laatste aanslag rioolrecht? **€ 602**
 Belastingjaar : **2023**
- e. Welke voorschotbedragen betaalt u maandelijks aan de nutsbedrijven? Gas: € _____
 Elektra: € _____
 Blokverwarming: € _____
 Anders : _____
 Te weten € _____
- f. Zijn er lease- en/of huurkoopcontracten? (Bijvoorbeeld keuken, kozijnen, cv-ketel, etc.) **Nee**
 Zo ja, welke? : _____
 Zijn deze contracten overdraagbaar op de koper? Ja / Nee
Let op! Veel lease- en huurkoopcontracten zijn niet langer overdraagbaar op een koper. Neem hiervoor contact op met de betreffende leverancier.
 Hoe lang lopen de contracten nog en wat is de eventuele afkoopsom? Afkoopsom € _____
 Duur : _____
- g. Als er sprake is van erfpacht of opstalrecht hoe hoog is dan de canon per jaar? € _____
 Heeft u alle canons betaald? **n.v.t.**
 Is de canon afgekocht? **n.v.t.**
 Zo ja, tot wanneer? : _____
- h. Heeft u alle gemeentelijke belastingen die u verschuldigd bent al betaald? **Ja**
 Zijn er variabele bedragen voor gemeenschappelijke poorten, inritten of terreinen? **Nee**
 Zo ja, hoe hoog en waarvoor? : _____
- i. Heeft u, om in de straat te parkeren, een parkeervergunning nodig? **Nee**

Hoeveel parkeervergunningen kunnen er maximaal : _____
worden aangevraagd?

Wat zijn de kosten voor deze parkeervergunning(en) per jaar? € _____

11. Garanties

Zijn er lopende onderhoudscontracten en/of garantieregelingen overdraagbaar aan de koper? **Nee**
(Zoals dakbedekking, cv-installatie, dubbele beglazing, etc.)

Zo ja, welke? : _____

12. Nadere informatie

Overige zaken(Overige zaken die de koper naar uw : _____
mening moet weten)

Mededelingsplicht verkoper / Onderzoeksplicht koper

- De verkoper en Vesta makelaars zal aan de bieder al hetgeen meedelen dat ter kennis van koper behoort te worden gebracht, met dien verstande dat inlichtingen over feiten welke aan koper bekend zijn of uit eigen onderzoek bekend had kunnen zijn, door verkoper en/of diens makelaar niet behoeven te worden verstrekt. Aspirant-koper aanvaardt diens onderzoeksplicht als zodanig en dient zelf de voor koop gangbare informatiebronnen te raadplegen.
- Hoewel er gestreefd wordt naar een zo zorgvuldig mogelijke weergave van de beschikbare gegevens moet ervan worden uitgegaan dat deze slechts indicatief zijn. De gegevens (zoals bedragen, jaartallen, oppervlakten, omschrijvingen enz.) kunnen zijn verkregen door mondelinge overdracht.
- De tekeningen geven vaak de standaardsituatie van de woning weer. Het is mogelijk dat de eigenaar wijzigingen heeft aangebracht waardoor de maten niet meer juist zijn.
- De koper heeft zijn eigen onderzoeksplicht naar alle zaken die voor hem van belang zijn.

Biedingen:

- Alle door Vesta makelaars en verkoper verstrekte informatie moet uitsluitend worden gezien als een uitnodiging tot nader overleg c.q. het uitbrengen van een bod. Het bieden van de vraagprijs valt even eveneens hieronder, verkoper kan ook dan nog beslissen of hij uw bod wel of niet aanvaardt om hem moverende redenen.
- Let op! Een verkoop komt niet eerder tot stand nadat niet alleen over de hoofdzaken (prijs, object) maar ook over de details (zoals oplevering, ontbindende voorwaarden, roerende zaken enz.) overeenstemming is bereikt. De koop is pas definitief zodra alle partijen de koopakte ondertekent hebben.
- Biedingen blijven van kracht tot het moment waarop de verkoper en/of Vesta Makelaars antwoordt met een acceptatie, een ander voorstel uitbrengt of door afwijzing aan het door bieder uitgebrachte voorstel.
- Aan Vesta makelaars dient naar genoegen te worden aangetoond dat het onderliggend voorstel voldoende financieel is gewaarborgd.

Onderhandelingsprocedure:

- De bieder kan niet afdwingen dat hij in onderhandeling is. Pas als de verkoper en/of Vesta Makelaars reageert op het bod (acceptatie óf het doen van een tegenvoorstel) is de bieder in onderhandeling. Bieder is derhalve niet in onderhandeling als Vesta Makelaars aangeeft dat hij het bod met de verkoper zal overleggen. Wel kan verkoper en/of Vesta Makelaars uitdrukkelijk aangeven dat bieder in onderhandeling is.
- Verkoper en/of Vesta Makelaars kan met meerdere gegadigden onderhandelen.

Koopakte:

- Behoudens nadere afspraken, gelden de standaardregels, zoals deze voorkomen in de modelkoopakte die is opgesteld door de Nederlandse Vereniging van Makelaars (NVM), de consumentenbond en Vereniging Eigen Huis. De waarborgsom (of bankgarantie) is gebruikelijk 10% van de koopsom en wordt voldaan aan de notaris.
- Eventueel door de koper te maken voorbehouden (zoals verkrijgen hypotheek, Nationale Hypotheek Garantie), worden alleen vermeld als deze in de onderhandelingen zijn afgesproken.
- Voor zover in deze brochure aanvullende clausules zijn vermeld, worden deze opgenomen in de koopakte.

Ontbindende voorwaarde financiering:

- Als het verkrijgen van een financiering als ontbindende voorwaarde is gesteld tijdens de onderhandeling, heeft koper ca. 5 weken de tijd om de financiering van de gekochte woning te regelen.
- Als het om welke reden dan ook niet mogelijk is de woning te financieren dan kan koper van de koop afzien door het invoeren van de ontbindende voorwaarde(n), **mits binnen de gestelde termijn en gedocumenteerd**, d.w.z. afwijzingen van minimaal een onafhankelijke (niet gelieerde) bank/financiële instelling kunnen worden overlegd.

Drie dagen bedenktijd:

- De (particuliere) koper alsmede de verkoper hebben een bedenktijd van drie dagen. Deze termijn vangt aan om 0:00 uur op de dag van ontvangst van de door beide partijen getekende koopovereenkomst door de koper. De ontbindingsverklaring moet de verkoper binnen drie dagen hebben ontvangen, dus voor 24:00 uur de laatste dag.
- Op deze drie dagen is de algemene termijnenwet van toepassing. Dit betekent dat ten minste twee van de drie dagen geen zaterdag, zondag of algemeen erkende feestdag mogen zijn. Bovendien geldt dat als de bedenktijd eindigt op een zaterdag, zondag of feestdag, de termijn wordt verlengd tot de eerstvolgende werkdag.

Erfdienstbaarheden en bijzondere bepalingen:

- Aan elke onroerende zaak kunnen bijzondere bepalingen verbonden zijn. Deze worden dan aan elke opvolgende eigenaar opgelegd. Ze staan gewoonlijk in het eigendomsbewijs. Een kopie van het eigendomsbewijs is op te vragen via de makelaar.
- Bepalingen die het gebruik van de onroerende zaak (kunnen) beperken vindt u, indien van toepassing, in deze informatie over bijzondere clausules.

Kosten koper:

Kosten koper (k.k.) betekent dat de koper de kosten voor de overdracht van de woning dient te betalen. Deze bedragen ca. 6% van de koopsom.

Onder de kosten koper vallen de volgende kosten:

Vaste kosten:

Overdrachtsbelasting 0%, 2% of 8% naar gelang uw situatie

Notariskosten voor de opmaak van de akte van levering

Kadasterkosten voor inschrijving akte van levering

Variabele kosten:

Notariskosten voor de opmaak van de hypotheekakte

Kadasterkosten voor inschrijving hypotheekakte

Taxatiekosten

Afsluitprovisie bank

Alhoewel deze brochure door ons zorgvuldig is samengesteld, is Vesta Makelaars niet aansprakelijk voor onjuistheden.

Met vriendelijke groet,

Vesta Makelaars

Vesta Makelaars
Cinemadreef 138
1325 EP, ALMERE
Tel: 036-5347255
E-mail: info@vestamakelaars.nl
www.vestamakelaars.nl

